

工事名	(仮称)西部福祉会館新築工事 (建築)		
図面名	部分詳細図-6	階 尺	1/20 設計年月 2008.04.97
決 算 書	図面名 図面番号 会 議	別添	シートファイル番号 図面番号
認	06-0811		A-63
清田青男設計工房 Seita Yasuo atelier	平塚市 まちづくり事業部 建築住宅課		

引き違い戸 詳細図

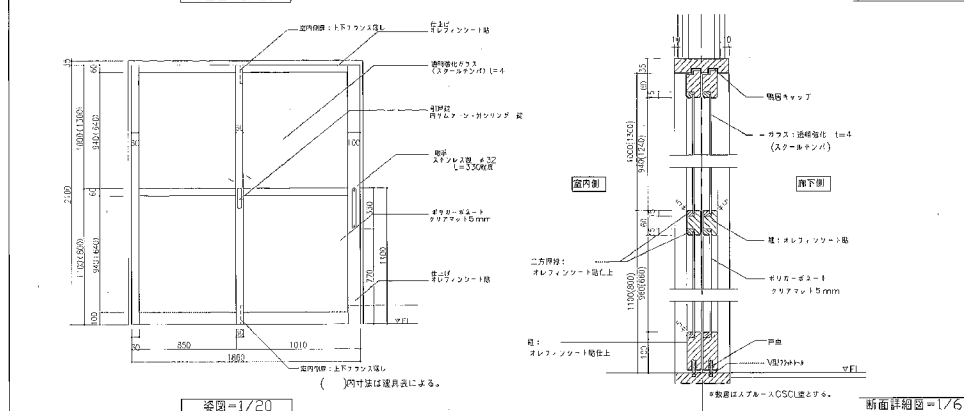

片引き戸(複FIX) 詳細図

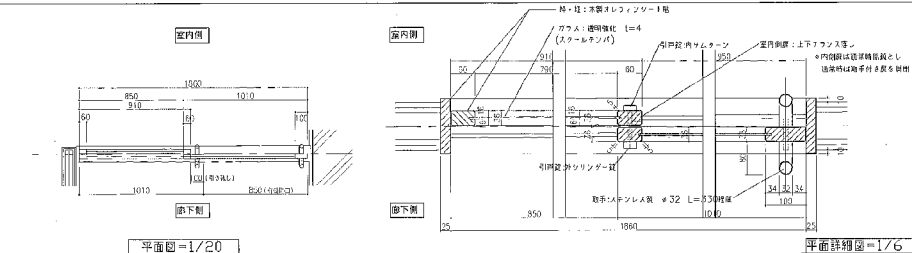
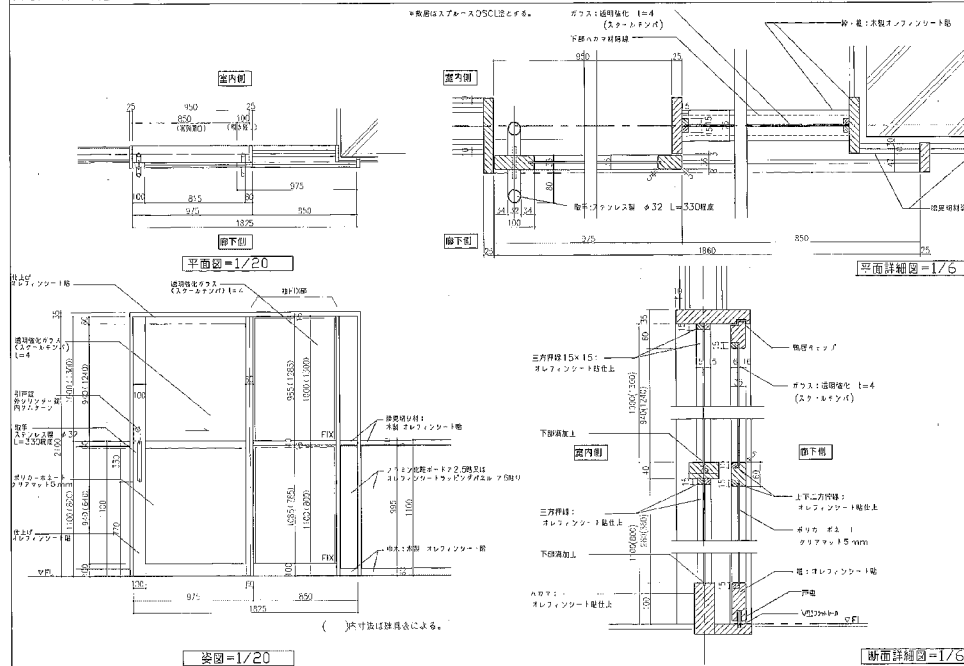

壁および手摺取付詳細図

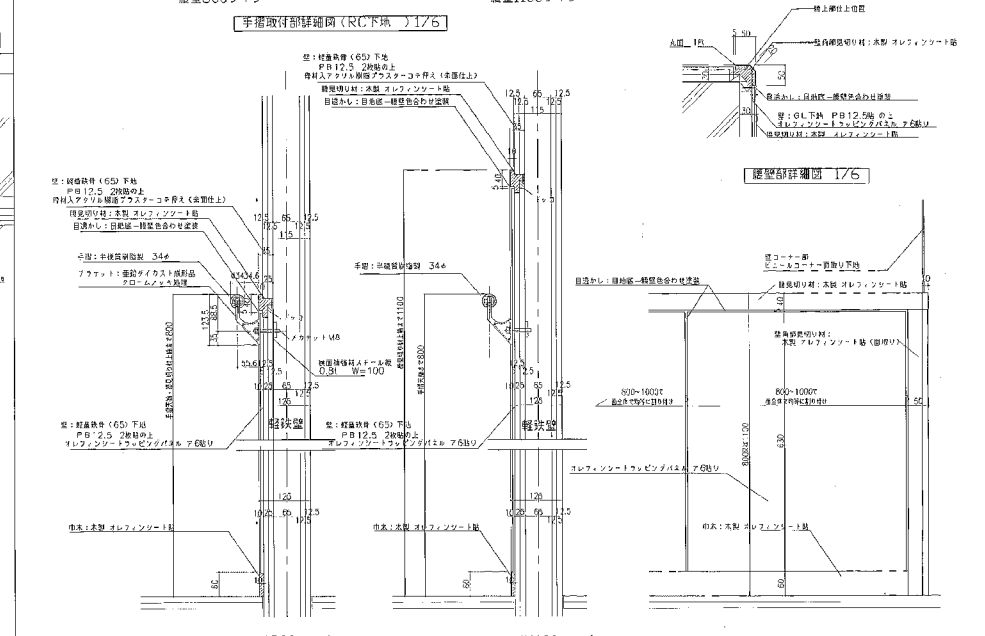
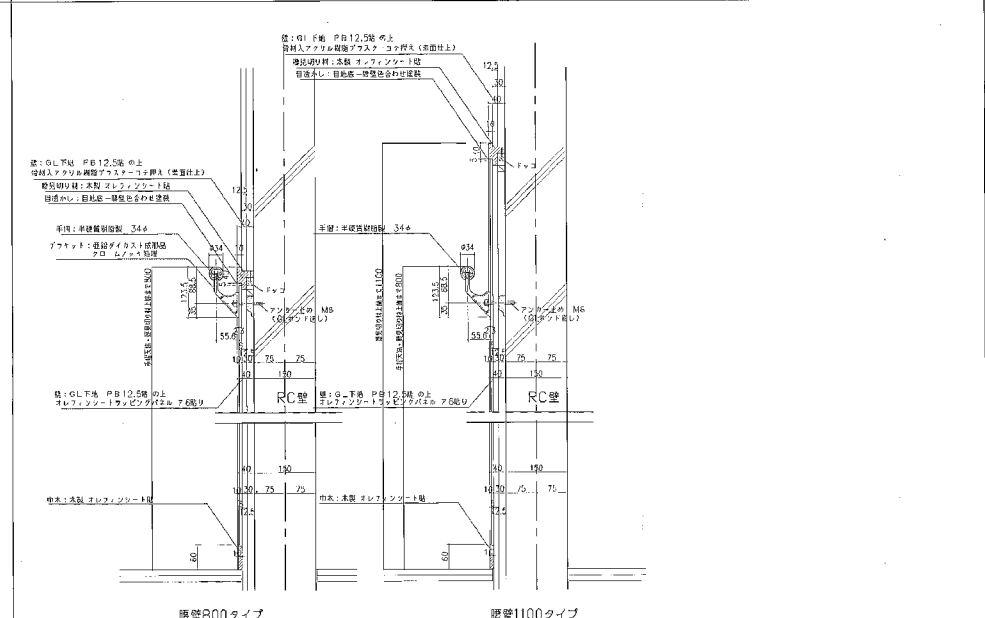

※多目的ホール廻り遮光ブラインドはA-76ブラインド詳細図による

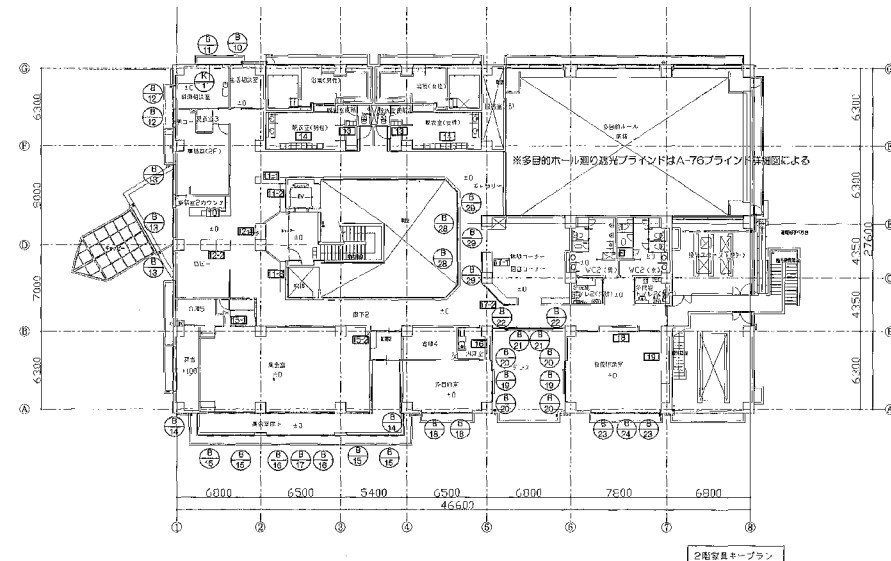
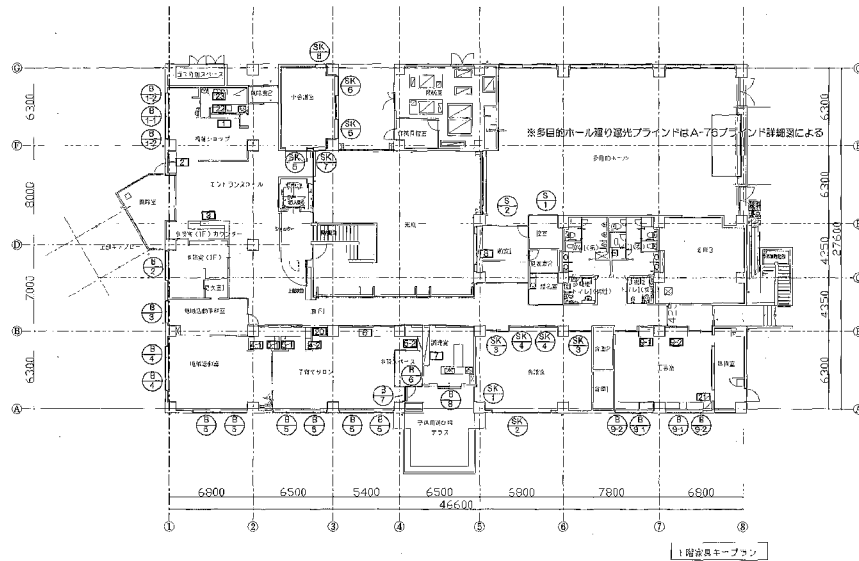

<家具リスト>

階	番号	家具名	室名	数量	備考
1階	1	オープンキッチンカウンター	福祉ショップ	1	
	2	陳列棚	福祉ショップ	1	
	3	受付カウンター	エントランスホール	1	
	4-1	椅子	地域活動室	1	
	4-2	椅子	子育てサロン	1	
	5-1	下足入れ	地域活動室	2	
	5-2	下足入れ	子育てサロン	1	
	6	カウンター付下部収納	子育てサロン	1	
	7	奥座敷	調理室	1	
	8	下足鞋ベンチ付	前室1	1	
1階	9-1	カウンター付下部収納	工芸室	1	
	9-2	カウンター付下部収納	工芸室	1	

階	番号	家具名	室名	数量	備考
1階	10	受付カウンター	2階ロビー	1	
	11-1	下足入れ	2階ロビー	1	22.2
	11-2	下足入れ	2階ロビー	1	130.6
	11-3	下足入れ	2階ホール	1	145.2
	12-1	ベンチ	2階ロビー	1	
	12-2	ベンチ	2階ロビー	1	
	13	下足入れ	更衣室	2	18.6
	14	風呂棚	更衣室	2	
	15-1	スリッパ入れ	更衣室	1	167.8
	15-2	スリッパ入れ	更衣室	2	145.2
2階	16	食器棚	調理室	2	
	17-1	本棚	休憩・図書コーナー	1	
	17-2	本棚	休憩・図書コーナー	1	
	18	カウンター付下部収納	放課後教室	1	
	19	カウンター付下部収納	放課後教室	1	
	20	椅子	子育てサロン	1	
	21	滑降用具庫	工芸室	1	
	22	キッチン1	福祉ショップ	1	
	23	キッチン2	福祉ショップ	1	
	24	椅子	子育てサロン	1	

<ブラインドリスト>

階	番号	室名	W	H	箇所	備考
1階	B-1-1	福祉ショップ	2.13	1.330	1	AW-11
	B-1-2	福祉ショップ	0.745	1.330	2	天井
	B-2	事務室 (F)	2.42	2.935	1	AW1-3
	B-3	地域活動室	2.02	2.935	1	AW1-1
	B-4	地域活動室	1.81	2.035	2	AW2-1
	B-5	子育てサロン	2.21	2.035	6	AW2-2
	B-6	子育てサロン	1.25	2.935	1	AW-27
	B-7	更衣室	1.4	2.935	1	
	B-8	更衣室	2.02	2.935	1	AW30-3
	B-9-1	工芸室	2.05	1.835	2	AW-4
2階	B-9-2	更衣室	1.07	1.835	2	
	B-10	生活相談室	0.97	2.635	1	AW5-2
	B-11	生活相談室	2.12	2.635	1	AW1-2
	B-12	事務室 (2F)・健康相談室	1.71	2.635	2	AW2-3
	B-13	事務室 (2F)・ロビー	2.42	1.435	3	AW-7
	B-14	更衣室廊下	1.755	2.635	2	AW-9
	B-15	更衣室廊下	2.3	2.635	4	
	B-16	更衣室廊下	2.2	2.635	1	AW-10
	B-17	更衣室廊下	1.02	2.635	1	
	B-18	多目的室	2.085	2.635	2	AW2-5
2階	B-19	多目的室・教養相談室	1.8	2.635	2	AW30-6
	B-20	多目的室・教養相談室	0.71	2.635	4	
	B-21	テラス	2	2.635	2	AW30-5
	B-22	テラス	0.95	2.635	2	
	B-23	教養相談室	2.1	2.635	2	AW-8
	B-24	更衣室廊下	1.395	2.635	1	
	B-25	更衣室廊下	1.4	2.635	2	
	B-26	更衣室廊下	1.79	2.635	3	
	B-27	更衣室廊下	1.79	2.635	3	
	B-28	更衣室廊下	1.79	2.635	3	

<遮光カーテン・カーテン>

階	番号	室名	W	H	箇所	備考
1階	SK-1	会議室	1.135	2.9	1	
	SK-2	会議室	4.72	1.8	1	
	SK-3	会議室	1.86	2.6	2	
	SK-4	会議室	1.928	1.3	2	
	SK-5	会議室	1.84	2.1	1	
	SK-6	会議室	1.51	2.65	2	
	SK-7	会議室	0.87	2.65	1	
	SK-8	会議室	0.97	2.65	1	

<遮光カーテン>

階	番号	室名	W	H	箇所	備考
1階	S-1	前室	2.4	1.2	1	
	S-2	多目的ホール	3.48	2.72	1	

<カーテン>

階	番号	室名	W	H	箇所	備考
1階	C-1	地域活動室	4.3	2.0	1	

[illegible]

Page 10 of 10

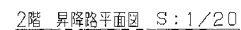
[illegible]

- | | | | |
|---------------|--------|---|--------|
| レール下部の荷重（静荷重） | | | |
| A | 27000N | B | 26000N |
| C | 18000N | D | 18000N |

工事名	(仮称)西部増付金館新築工事 (建築)				
図面名	エレベーター群細図2	縮尺	1/40・1/20	図計年月	2008.04.07
決	技長	図取主	担当主	審	製図員
認				データファイル管理	破面管理
				00-0017	A-69
製図者	清田育男計画設計工房 Seita Yano atelier				
製図場所	平塚市 まちづくり事業部 建築住宅課				

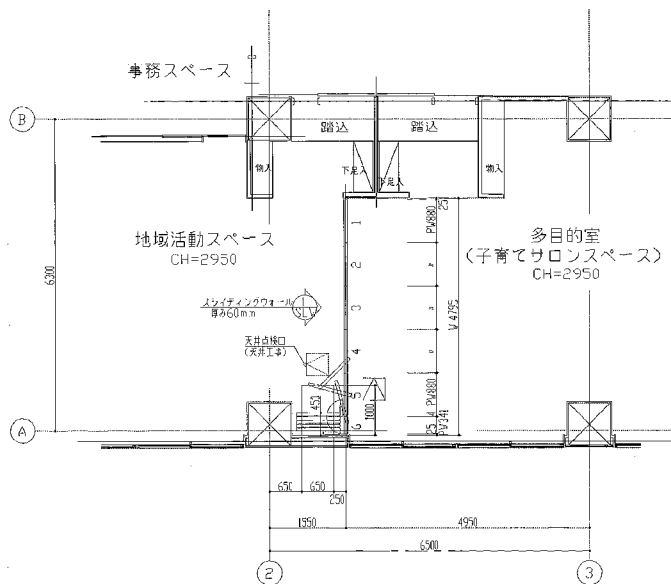

1階平面図 S=1:50
※縁作口取付側

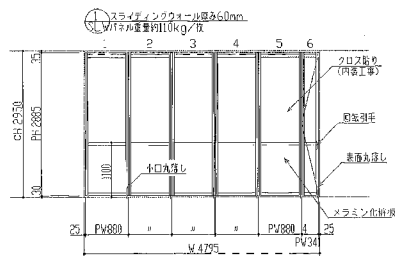

展開図 S=1:50

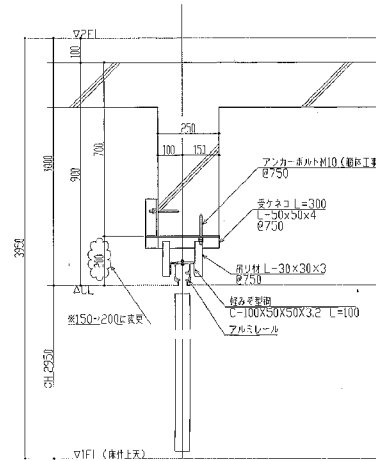

間仕切部

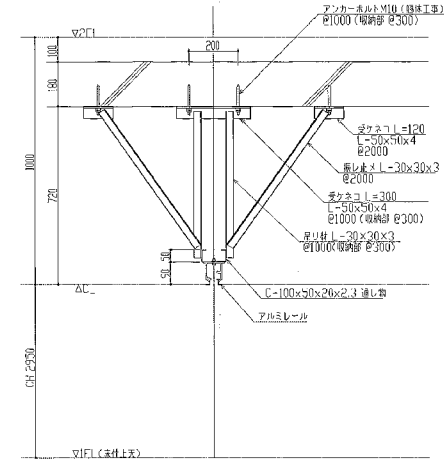

採光・取納部

レール取付断面図 S=1:10

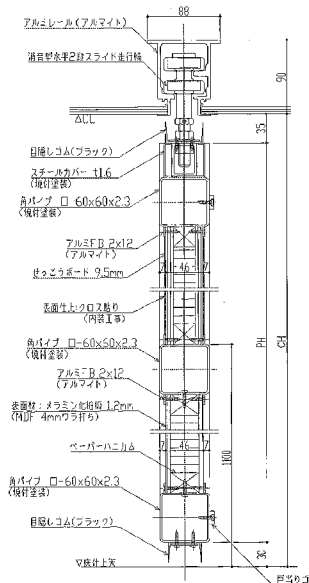

縦断面詳細図 S=1:3

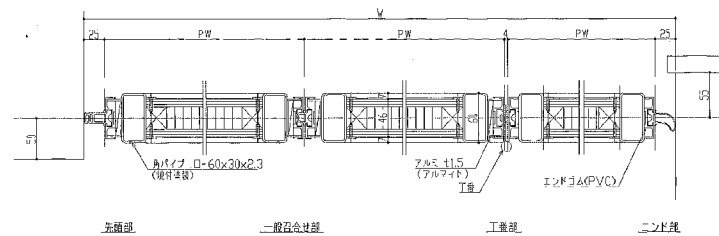

横断面詳細図 S=1:3

<スライディングウォール 厚み60mm>(HS-60T)

※コーナーガード下部取付

工事名	(仮称)西部福祉会館新築工事 (建築)	図名	スライディングウォール詳細図	図尺	1/200 (1/100)	図番	2008.04.07
図面名	スライディングウォール詳細図	図尺	1/200 (1/100)	図番	2008.04.07	図名	スライディングウォール
図面名	スライディングウォール詳細図	図尺	1/200 (1/100)	図番	2008.04.07	図名	スライディングウォール
図面名	スライディングウォール詳細図	図尺	1/200 (1/100)	図番	2008.04.07	図名	スライディングウォール
図面名	スライディングウォール詳細図	図尺	1/200 (1/100)	図番	2008.04.07	図名	スライディングウォール
図面名	スライディングウォール詳細図	図尺	1/200 (1/100)	図番	2008.04.07	図名	スライディングウォール
図面名	スライディングウォール詳細図	図尺	1/200 (1/100)	図番	2008.04.07	図名	スライディングウォール
図面名	スライディングウォール詳細図	図尺	1/200 (1/100)	図番	2008.04.07	図名	スライディングウォール
図面名	スライディングウォール詳細図	図尺	1/200 (1/100)	図番	2008.04.07	図名	スライディングウォール
図面名	スライディングウォール詳細図	図尺	1/200 (1/100)	図番	2008.04.07	図名	スライディングウォール

池田 勇男 設計事務所
Saito Yuma atelier
平塚市 まちづくり事業部 建築住宅課

~~英板 SUS304 1.0t #4
電溶板 SUS304 0.6t #4
4万
型 RL40x40x3t SUS304
アジャストボール SUS304 φ40~~

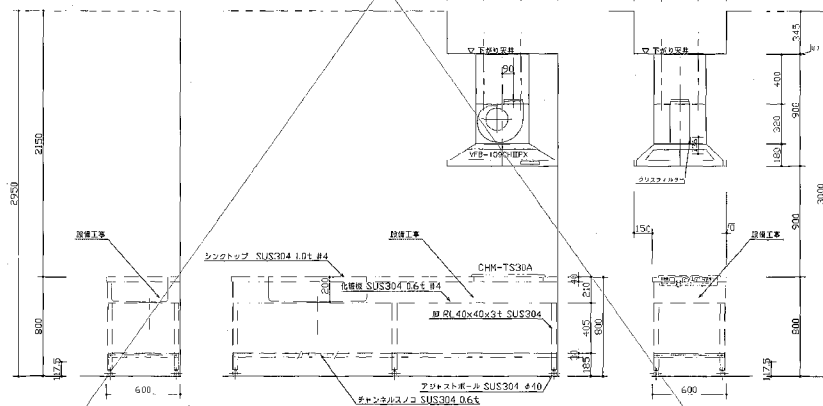
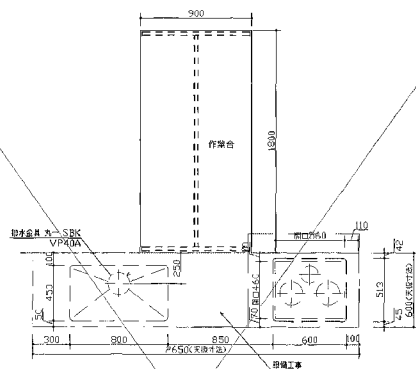
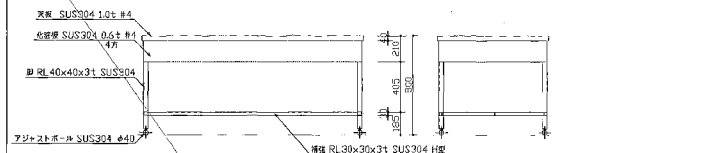
[illegible]

電気温水器(建築工事)
規模により 水栓変更の可能性有り

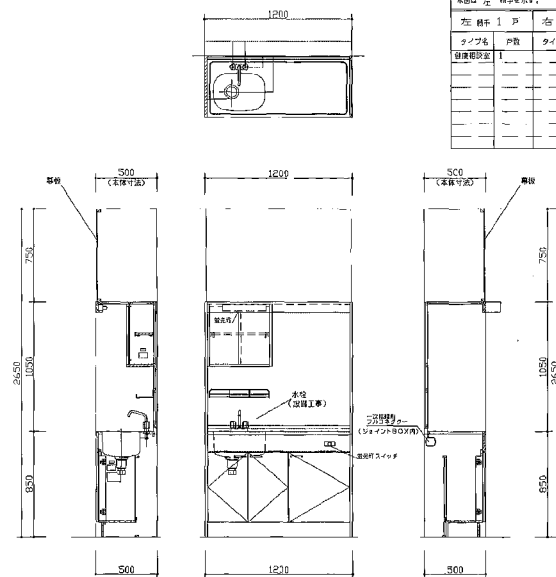
[illegible][illegible]

Technical drawing of a sink unit. The drawing includes a side elevation and a top-down view of the sink basin. Dimensions are provided in millimeters (mm). The side elevation shows a total height of 840 mm, with a section of 750 mm. The top-down view shows a width of 450 mm and a depth of 530 mm. The sink basin is labeled with a width of 400 mm and a depth of 277 mm. The drawing also shows a faucet and a drain. The text 'シンクユニット (シンカー)' is written at the top.

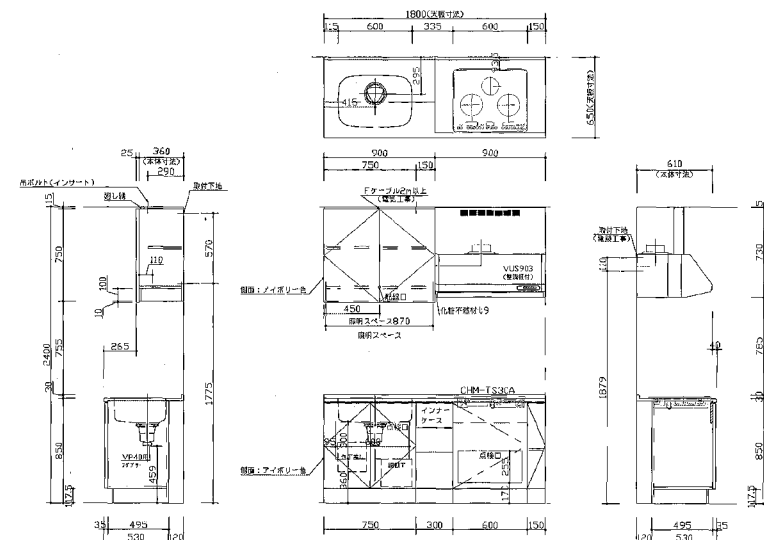
[illegible]

7-1F&加熱機器の左右勝手なし

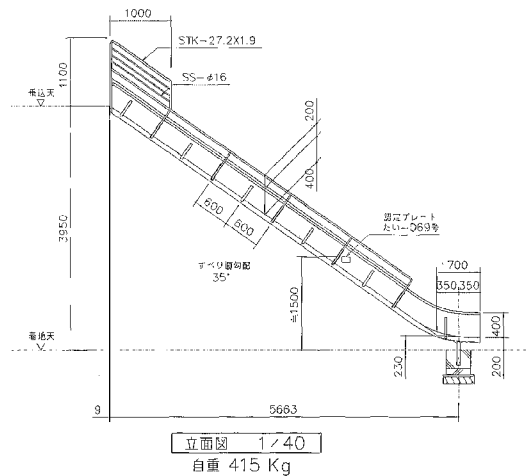
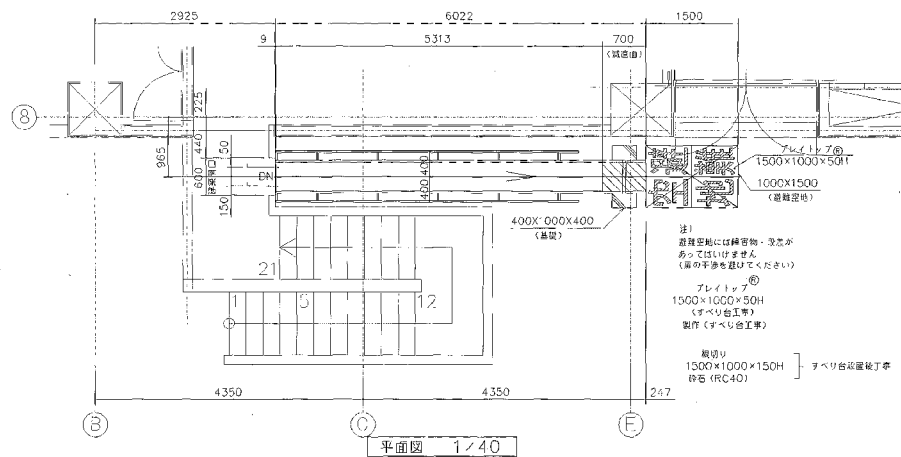

電機用ダブリ台	
(組) 日本消防衛生安全センター認定品 同等品	
使用材料	ステンレス材 SUS304 H.L. (ヘアマンソ仕仕) 一般鋼材 SS400, STK400
塗装仕様一断面	防錆 溶剤溶けメッキ (メッキ鋼板、ボルト・ナット、ステンレス材は除く) メッキは局所、溶接部分はローボルト標準とする 下軌道塗層仕様 腐食に要する防錆ペイント (ステンレス材は除く)
仕上仕様	仕上仕様 クロメート処理メッキ (ステンレス材は除く) ①色選別 (標準色)
耐耐力	鉛耐力は50KN/m ² 以下、コックリク強度C=1.8KN/cm ² 以下とする
注意	溶接工事、アンカーボルト埋込工事等より劣化する事を含むこととする

プレイトッパ®（衝撃吸収材）用基礎及び設置工事はすべり台工事に含まないこととする。

・プレイトップ®(衝撃吸収材) 歩行用の類似品と異なり欧州・米国の道具設置安全基準(EN1177,ASTM F1292)をクリアした商品となっております。(メンテナンスフリー)

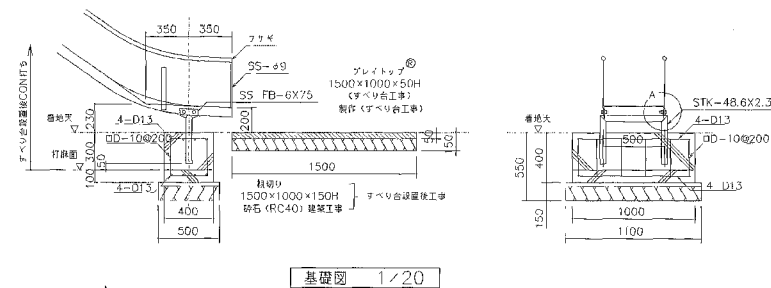
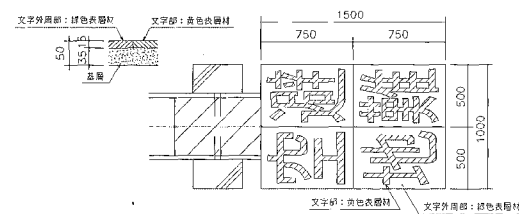
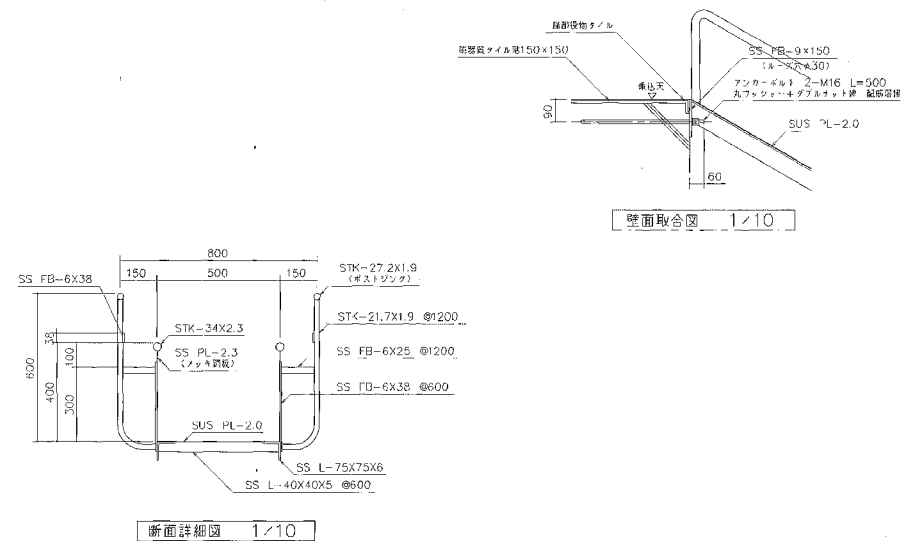
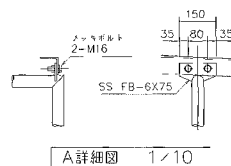

工事名	(仮称)西都郡祉会館新築工事 (建築)				
図面名	避難用すべり台	枚 尺	図記	設計年月	2008.04.07
作 者	平塚市 図面室 上田 浩二	審 査	監 査	データー/ルネサ	図面番号
印				09-0822	A-74
用 意	清田育男計画設計工房 Seita Yasuo atelier				
用 意	平塚市 まちづくり事業部 建築住宅課				

DH=1769 (mm)	200mm	120
DH=1800	120	60
DH=1800	120	60
DH=1800	120	60

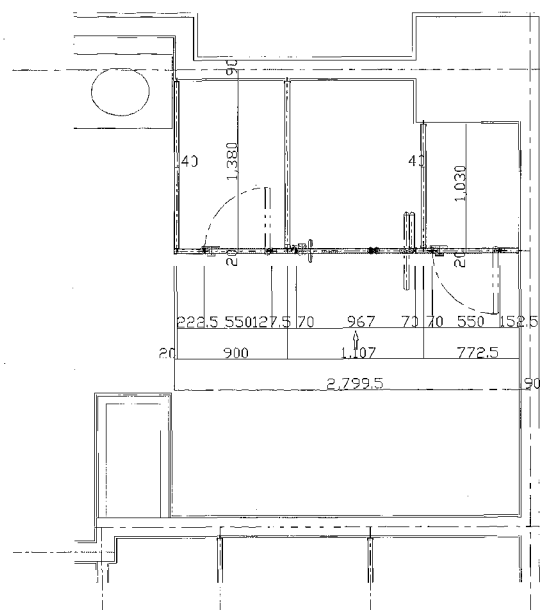

仕様・	トイレブラス（巾木・中心引込タイプ）
扉型・	遮光材・ 遮りエッジ付樹脂板組立構造 28mm
パネル形状	_____ パネルタイプ _____
分	エッジ・ アルミ樹脂（シルバー） 1.5mm ガラス・ アルミ樹脂（シルバー） 1.5mm
	_____ SUS304 0.8mm HL _____
開閉機構	ホムクリ式 中心滑り式（戸用） 外鎖錠装。 内蔵錠装。 新戸防すり
金物・	打釘錠装。 両面錠 両面錠 両面錠

※SK、物入内 附属品		
	附属品	備考
SK内	・ 棚脚D=330(メラミン化粧板 幅20) ・ 下部ステンレスパイプφ25 L=600付 5ヶ ・ 壁面ステンレス取付フック 5ヶ	女子 (1F,2F)
物入	・ 棚脚D=300(メラミン化粧板 幅20) L=600付 3ヶ ・ 壁面ステンレス取付フック 5ヶ×2陰	男子・女子 (1F,2F)

Technical drawing of a window assembly. The drawing shows a cross-section of a window with a frame and a pane. The frame is labeled with dimensions: 152.5, 550, 70, 170, 967, 70, 127, 550, 222.5. The pane is labeled with dimensions: 772.5, 1,107, 900, 20, 1,380, 20. The frame is labeled with dimensions: 2,799.5, 1,400. The drawing also includes a table of properties:

60	60	60	60
PH=1,808	PH=1,820	PH=1,808	PH=1,769 (H#P)
DH=1,769 (H#P)	DH=1,769 (H#P)	DH=1,769 (H#P)	DH=1,769 (H#P)
H=1,900	H=1,900	H=1,900	H=1,900

The drawing also includes a 90° angle indicator and a 40° angle indicator.

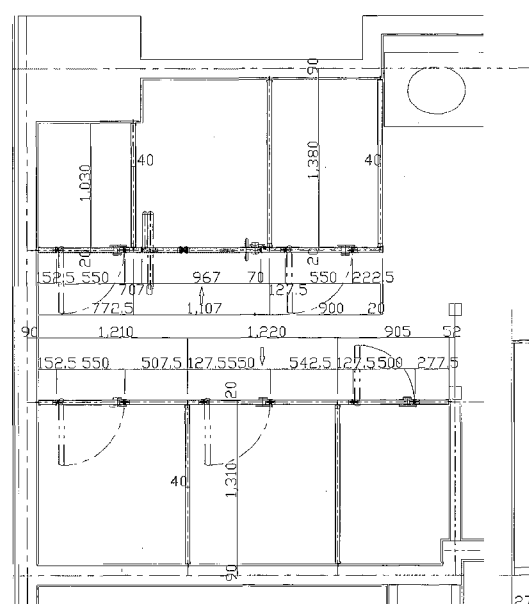

仕株主・	形式・	トレブラス（車庫・心筋精リソフ）
		東亜材・（東）エスチル樹脂化重炭酸 25%
パルミ本株		東亜材・ ベーパーク
		セリヤ・ アリミ樹脂（シリル） 1.5
株		益木・ アリミ樹脂（シリル） 1.5
		前木・ SUS304 0.8t H
		中心吊り式
自閉閉鎖		（番）
		水筒金類
		内筒き座
		扉付戸部
金物・		
		打金機
		打金機
		打金機

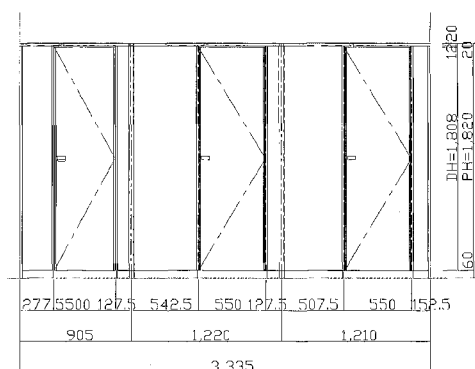

配置図 S=1/100

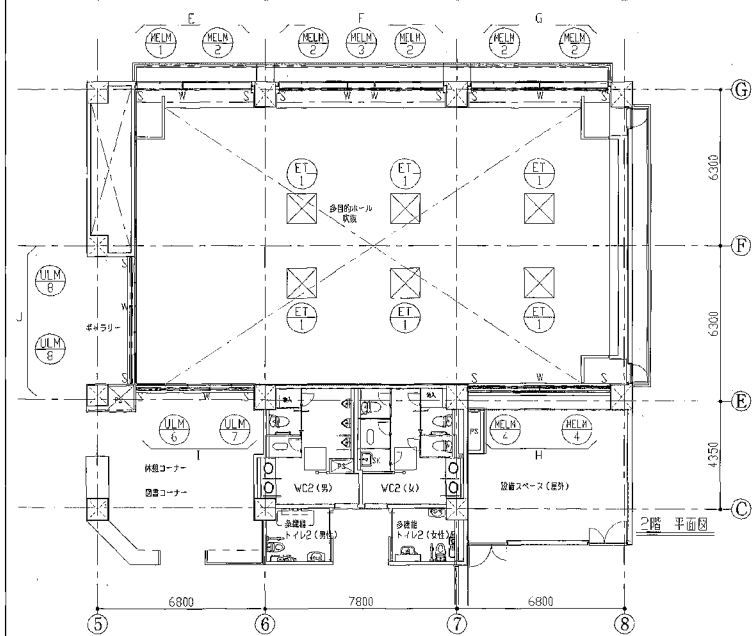
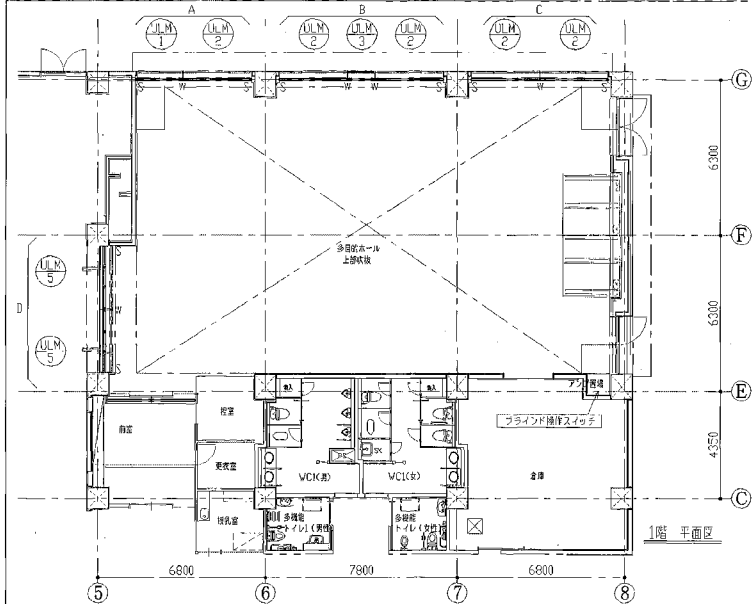

- 凡例
- ULM 手動遮光ブラインド (ULM)
 - ME-LM 電動遮光ブラインド (ME-LM)
 - ET 電動高遮光トップライトルーバー (ET-120)
 - 工事区分
 - 1. 二次配線は電気工事
 - 2. 二次配線はブラインド工事

縦断面図 S=1/5

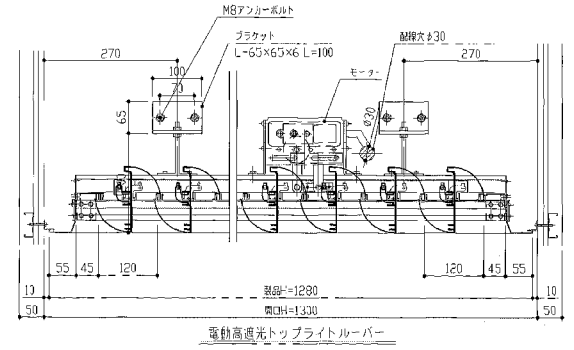
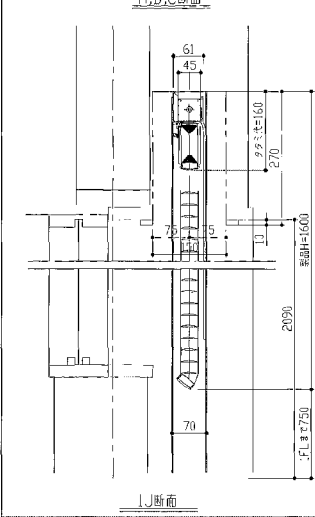
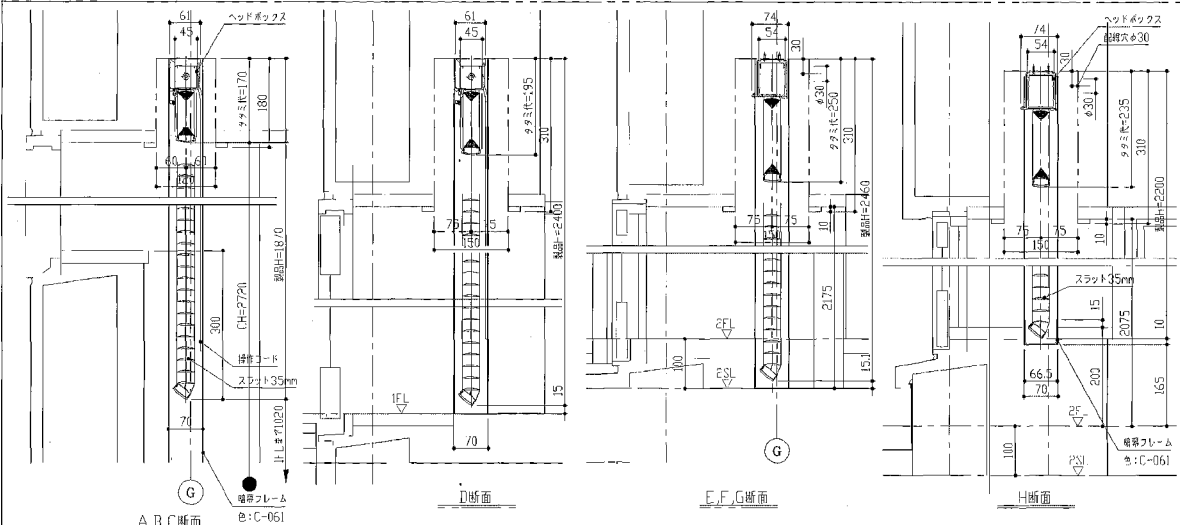

スイッチ図 S=1/3

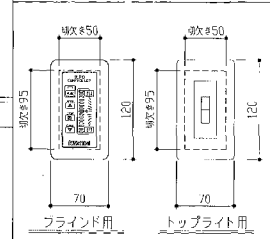

中継BOX図 S=1/5

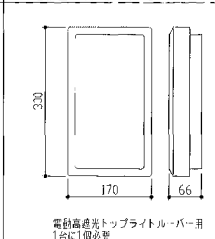

電動遮光ブラインド配線系統図

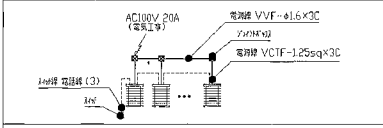

電動高遮光トップライトルーバー配線系統図

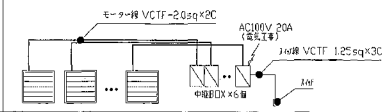

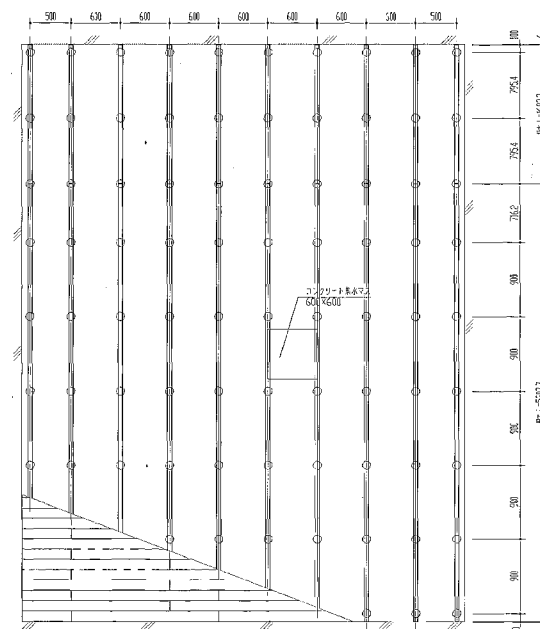
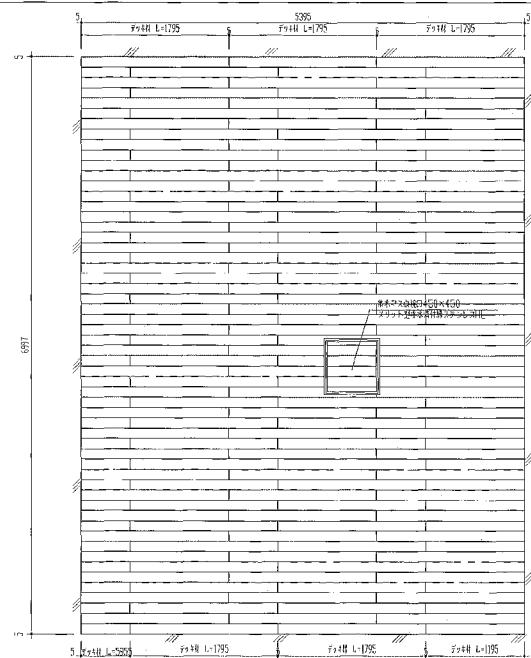

デッキシステム材付参考図(スチール製太) $S=1/30$

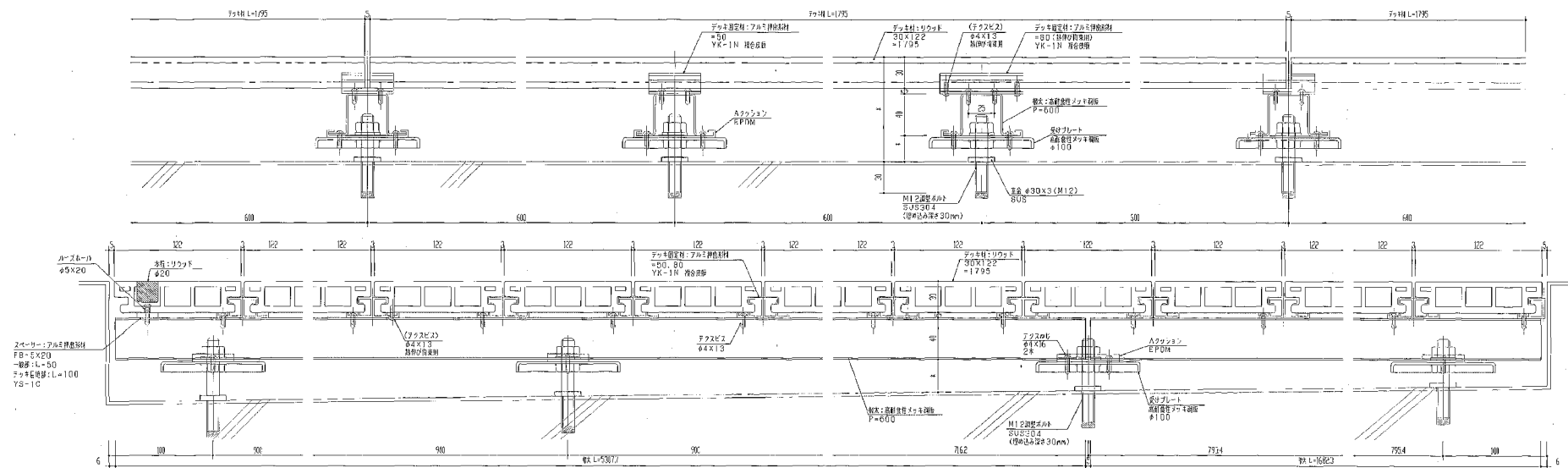
デッキシステム断面詳細参考図(スチール根太) $S=1/2$

工事名	(仮称)西部福祉会館新築工事 (建築)		
図面名	デッキ材料詳細参考図	縮尺	1/30・1/12 設計年月 2008.04.07
承	発注者 1 発注者 2 発注者 3	発注者 4	設計者 1 設計者 2
部	60-0028		A-78
設計者	清田育男計画設計工房 Seita Yasuo atelier 平塚市 まちづくり事業部 建築住宅課		

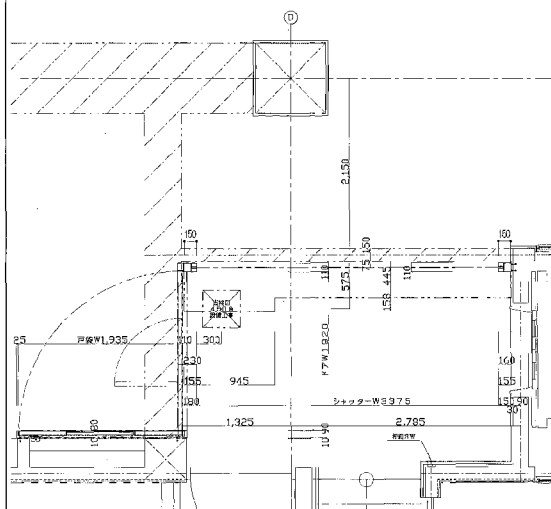
[illegible]

型式・	電動式消火装置用バック	
スラット	C-056型、消火装置用メッキ板	t1.6
座鉄・	アルミ材付 スチール	1.6t 兼付 (板厚 1.6t)
レール	フレーム付 SUS304	1.5t 兼付 + 他規格 ST 1.6t
マグロ	消火装置用メッキ板	t1.6
焼損・	EGR-30X (BR20-53) 型	
電気装置	三相 100V 0.2kw	
動作原理	三山洋行システムズの手動制御装置 EFG-1UB	
安全装置	危険予知装置 (コードリール)	
	危険予知装置 (EGR-G-30D)	

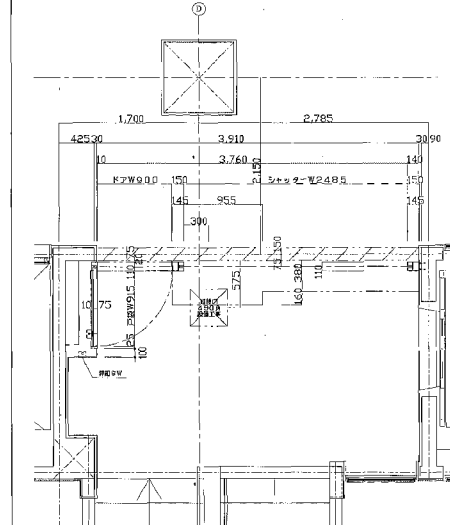

仕様	形式・	電動式片側吊上げタイプ
	スラスト	C-Q66型、吊高範囲30cm未満 ※1、B
	駆動・	アルミ製材 スラスト 1.6t未満 (駆動タイプ)
	レール	レール部 SUS304 1.5t HL+北陸線 ST 1.6
	マフ・	吊高範囲30cm未満 ※1、B
	機構・	BCE-30X(BR175-3型)
	動作速度	単位100V、0.2秒
	標準吊上げ	3点吊上げタイプ、吊高範囲1.5m以下、吊高1.5m
	安全装置	急停止装置 (コードリフト型)
		急下り制動装置 (CEGR-0型)

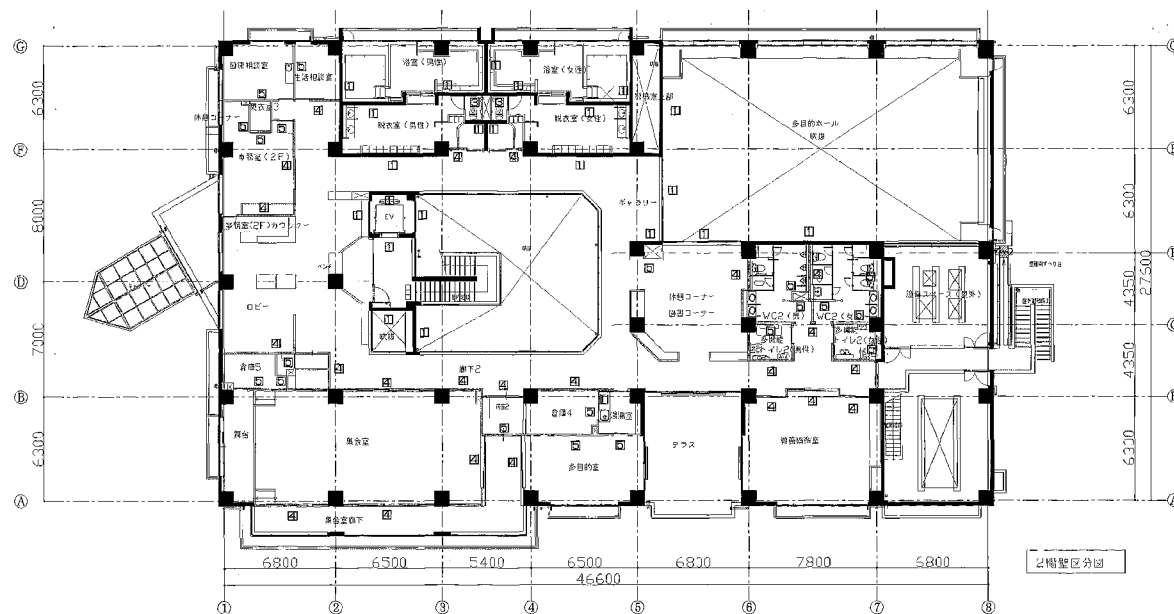
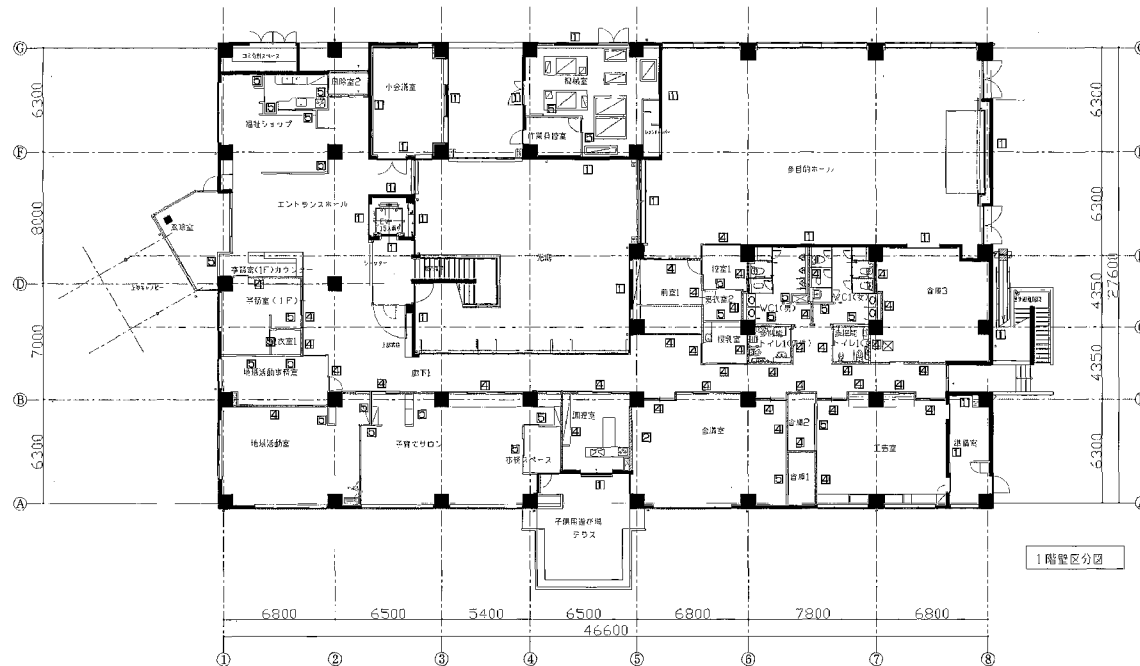

口壁リスト S=1/15

番号	凡例	詳細	備考
1		コンクリート	
2		W/P 2x5x5 P8 1x12.5 PS 1x12.5	耐火構造用耐火壁 耐火土主壁を耐火壁とし 天井裏に設置しめる。 WS-6 (上層スラブ面まで)
3		P8 1x12.5 PS 1x12.5	WS-7
4		P8 1x12.5x2 P8 1x12.5x2 PS 1x12.5	耐火構造用耐火壁 耐火土主壁を耐火壁とし 天井裏に設置しめる。 WS-5
5		P8 1x12.5 PS 1x12.5	WS-2

※各PS耐火下地は、6.5型とする。

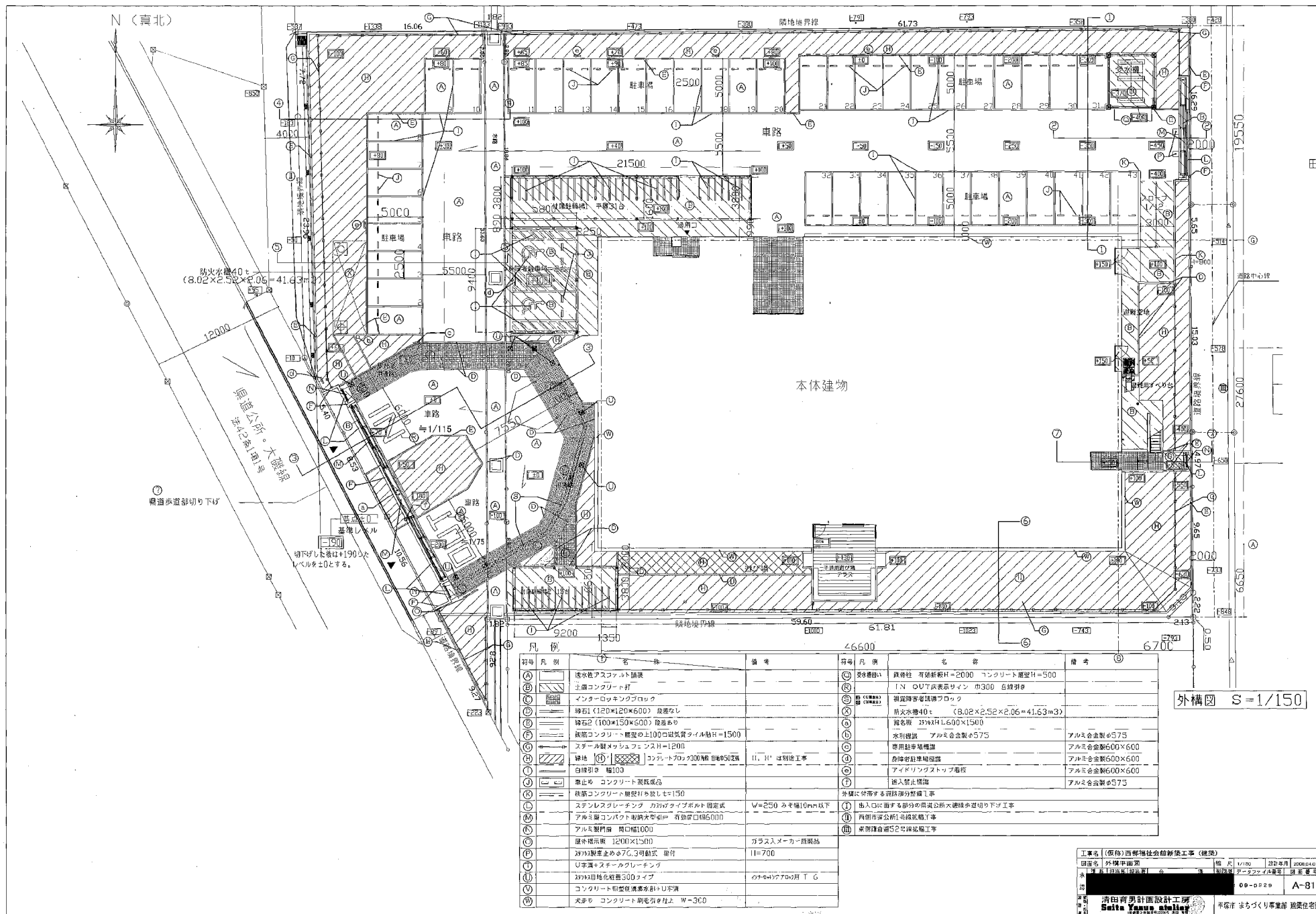

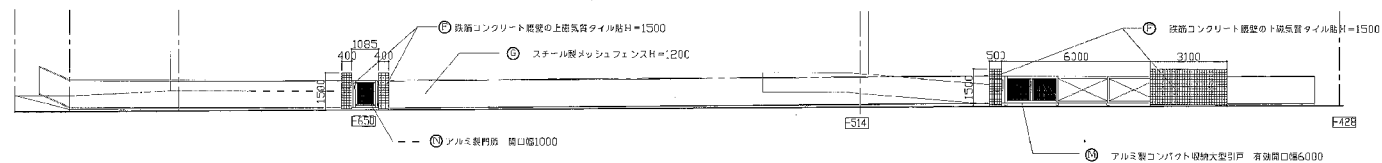

鎌倉道52号線側出入口周り姿図

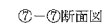
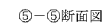
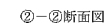
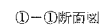

工事名	(仮称)西部福祉会館新築工事 (建築)				
図面名	外構断面図	縮尺	1/700	設計月	2006.03.14
承認	部長 田島 吉 倉 浩	監製	データファイル名	西 福 会 館	
設計				06-0500	A-82
設計者	清田青男計画設計工房 Saito Yasuo atelier			平塚市 まちづくり事業部 建築住宅課	

S=1/50

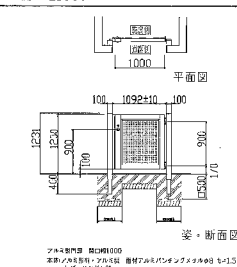
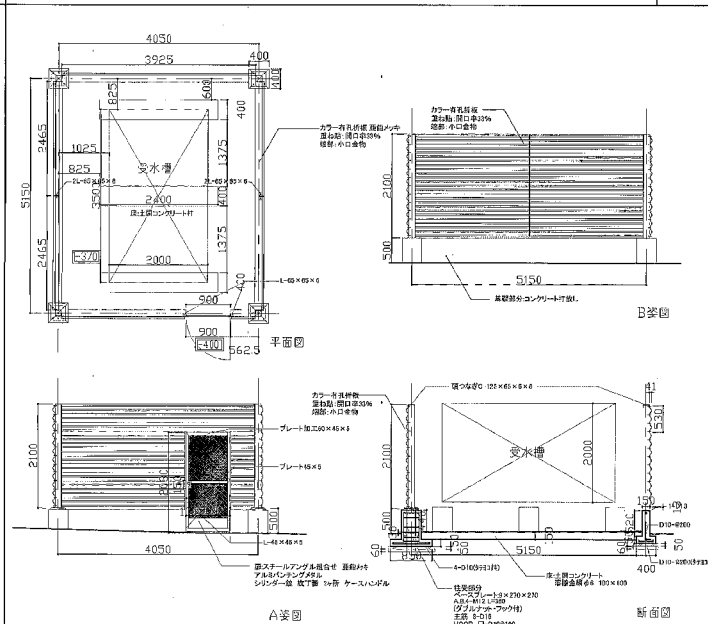

S=1/50

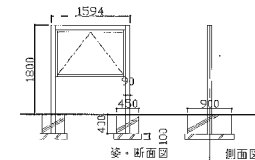

アルミ製はみね自立型(假設付)
 本機アルミ材
 標準ボード(3mm 鋼板+ポリプロピレン+アルミ)用(マグネット付)

S-1/30

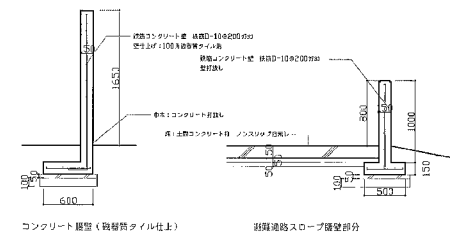
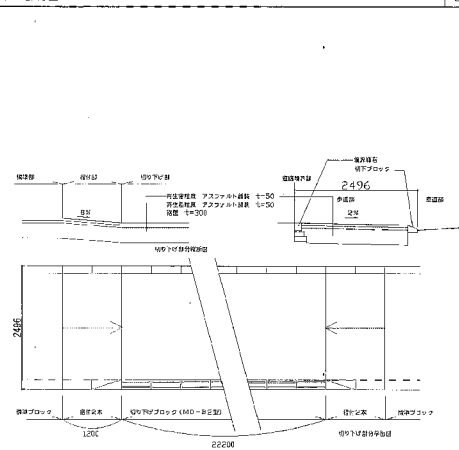

コンクリート 腰壁（磁器質タイル仕上）

避難通路スロープ隔壁部分

工事名 (仮称)西部福祉会館新築工事 (建築)					
図面名	外構部分図	積尺	1/30 1/30	発注年月	2008.03.14
承 理 者	担当氏(姓名字)	会社名		契約内容	デザイン・ビル等 原簿書き
添 削			08-0831	A-83	
清田育男計画設計工房 Setta YUOJI KAKI 〒970-0048 福島県いわき市本町1-1-1 TEL 0246-250-0448 FAX 0246-250-0449			平塚市 まちづくり事業課 建築住宅課		

<p>踏石</p> <p>コンクリートブロック 2150/170×200×600 モルタル(CI-3) コンクリート184B又は182B 再生クラッシュラン砕石(RC-40)</p> <p>踏石1(段差なし)</p>		<p>土間コンクリート</p> <p>コンクリートブロック 100/150×600 モルタル(CI-3) コンクリート184B又は182B 再生クラッシュラン砕石(RC-40)</p> <p>※スロープは引き寄せ上</p>		<p>犬走り ヲツケト剛毛引き寄せ上</p> <p>のり付剛毛引き寄せ上 再生クラッシュラン砕石(RC-40)</p>		
<p>透水性アスファルト舗装(車道用)</p> <p>増設透水性アスファルト舗装(厚さ20mm) 再生クラッシュラン砕石(RC-20)3層 底床層</p>		<p>インターlockingブロック</p> <p>インターlockingブロック モルタル コンクリート184B又は182B 増設透水性アスファルト舗装(厚さ20mm) 再生クラッシュラン砕石(RC-40)</p>		<p>視覚障害者誘導用ブロック部分</p> <p>モルタル ブロック300×300 コンクリート 再生クラッシュラン砕石(RC-40)</p>		<p>サインインターlocking部分</p> <p>インターlockingブロック 厚80 コンクリート184B又は182B コンクリート 再生クラッシュラン砕石(RC-40)</p>
<p>グレーチング部分(門扉まわり)</p> <p>ステンレスグレーチング100 幅員 1000mm コンクリート184B又は182B 再生クラッシュラン砕石(RC-40)</p>		<p>ステンレスバリアー</p> <p>本機、ステンレス製の組み立て、設計</p>				
<p>コンクリートブロック300角敷 目地巾50芝草</p> <p>コンクリートブロック 150/170×200×600 モルタル(CI-3) コンクリート184B又は182B 再生クラッシュラン砕石(RC-40)</p>						

工事名 (仮称)西郷福祉会館新築工事 (建設)

図面名 外構部分詳細図

図面番号 0101

図面枚数 1/30

設計年月 2020.03.14

設計者 西郷市工務課

設計者名 西郷市工務課

設計者番号 0101

設計者役職 設計者

設計者住所 西郷市 西郷町 西郷

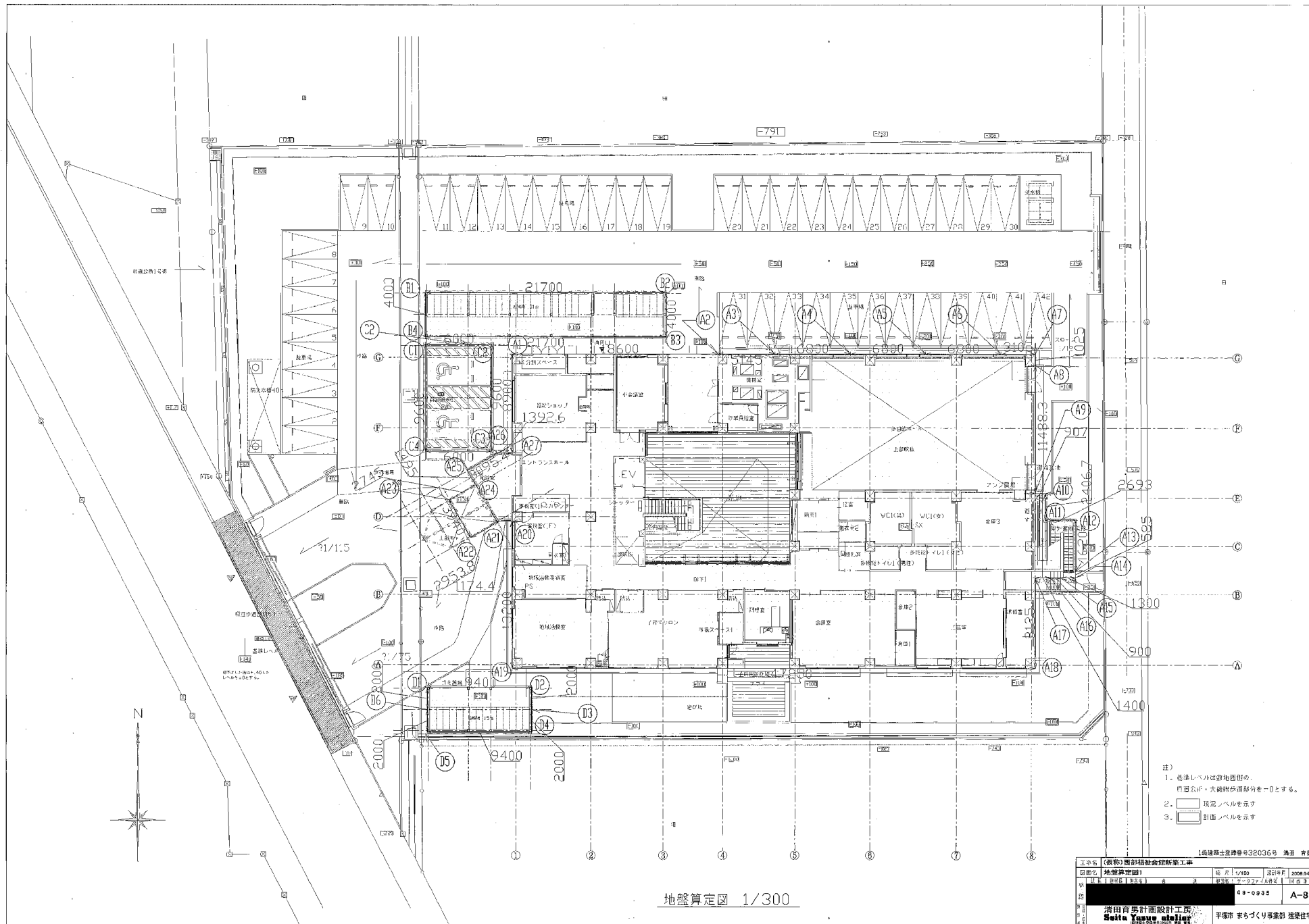

- 注)
1. 基準レベルは敷地西側の、
市道公称1号線道路部分を0とする。
 2. 現況レベルを示す
 3. 計画レベルを示す

1級建築士登録番号32036号 海田 秀樹			
工名	（表紙）市道公称1号線道路工事	縮尺	1/150
図面名	地盤算定図1	設計者	2008.04.07
図	（表紙）市道公称1号線道路工事	製図者	2008.04.07
図	（表紙）市道公称1号線道路工事	09-0935	A-87
海田秀樹設計事務所			
〒200-0001 千葉県市川市市川1-1-1			
平塚市 まちづくり事業部 建築住宅課			

(本体建物 建物番号1)

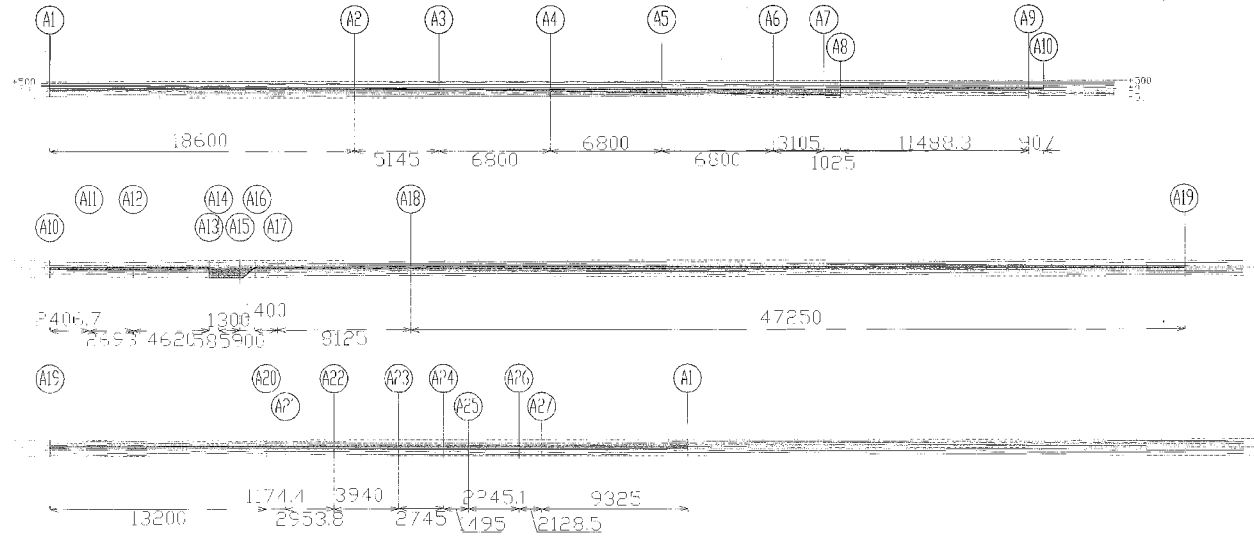

(付属駐輪場1 建物番号2)

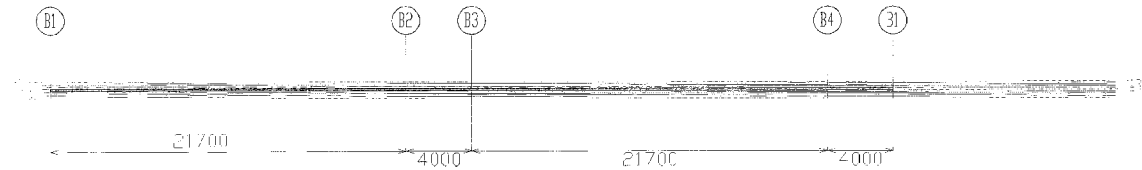

(身障者駐車場 建物番号3)

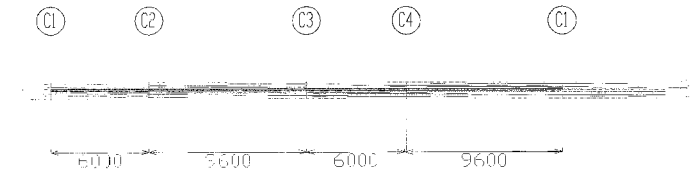

(付属駐輪場2 建物番号4)

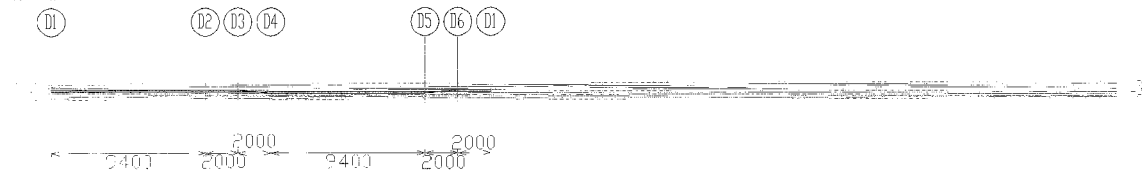

平均地盤算定表

区分	面積 D (m)	高さ H1 (m)	高さ H2 (m)	面積 (H1+H2)/2 x D (m ²)
A1 - A2	18.6000	0.1000	0.1000	1.8600
A2 - A3	5.1450	0.1000	0.1000	0.5145
A3 - A4	6.8000	0.0000	-0.1000	-0.6800
A4 - A5	6.8000	-0.1000	-0.2000	-1.0200
A5 - A6	6.8000	-0.2000	-0.3000	-1.7000
A6 - A7	3.1050	-0.3000	-0.3000	-0.9315
A7 - A8	1.0250	-0.3000	-0.3500	-0.3331
A8 - A9	11.4583	0.1000	0.1000	1.1458
A9 - A10	0.9070	0.1000	0.1000	0.0907
A10 - A11	2.4067	0.0000	0.1000	0.2407
A11 - A12	2.6930	0.0000	0.1000	0.2693
A12 - A13	4.6200	0.0000	0.1000	0.4620
A13 - A14	0.5590	-0.5500	-0.5500	-0.3218
A14 - A15	1.3300	-0.5500	-0.5500	-0.7750
A15 - A16	0.9000	-0.5500	-0.1000	-0.2025
A16 - A17	1.4000	0.1000	0.1000	0.1400
A17 - A18	8.1250	0.1000	0.1000	0.8125
A18 - A19	47.2500	-0.1000	0.1000	4.7250
A19 - A20	13.2300	0.1000	0.1300	1.5180
A20 - A21	1.1744	-0.1300	0.1300	0.1527
A21 - A22	2.9538	0.1300	0.1300	0.3840
A22 - A23	2.8200	0.1300	0.1300	0.3666
A23 - A24	2.7450	0.1300	0.1300	0.3569
A24 - A25	1.4950	0.1300	0.1300	0.1944
A25 - A26	2.2451	0.1300	0.1300	0.2919
A26 - A27	2.1285	0.1300	0.1300	0.2767
A27 - A1	9.3250	0.1300	0.1000	1.0724
計	169.0868			9.1923

(付属駐輪場1 建物番号2)

区分	面積 D (m)	高さ H1 (m)	高さ H2 (m)	面積 (H1+H2)/2 x D (m ²)
B1 - B2	21.7000	0.1000	0.1000	2.1700
B2 - B3	4.0000	0.1000	0.1000	0.4000
B3 - B4	21.7000	0.1000	0.1000	2.1700
B4 - B1	4.0000	0.1000	0.1000	0.4000
計	51.4000			5.4000

(身障者駐車場 建物番号3)

区分	面積 D (m)	高さ H1 (m)	高さ H2 (m)	面積 (H1+H2)/2 x D (m ²)
C1 - C2	6.0000	0.1000	0.1000	0.6000
C2 - C3	9.6000	0.1000	0.1000	0.9600
C3 - C4	6.0000	0.1000	0.1000	0.6000
C4 - C1	9.6000	0.1000	0.1000	0.9600
計	31.2000			3.1200

(付属駐輪場2 建物番号4)

区分	面積 D (m)	高さ H1 (m)	高さ H2 (m)	面積 (H1+H2)/2 x D (m ²)
D1 - D2	9.4000	0.1000	0.1000	0.9400
D2 - D3	2.0000	0.1000	0.1000	0.2000
D3 - D4	2.0000	0.1000	-0.1000	-0.0000
D4 - D5	9.4000	-0.1000	-0.1000	-0.9400
D5 - D6	2.0000	-0.1000	0.1000	0.0000
D6 - D1	2.0000	0.1000	0.1000	0.2000
計	26.8000			0.4000

平均地盤

区分	面積 D (m)	面積 (m ²)
本体建物	169.0868	9.1923
付属駐輪場1	51.4000	5.4000
身障者駐車場	31.2000	3.1200
付属駐輪場2	26.8000	0.4000
計	278.4868	17.8523

全体の平均地盤 17.8523 + 278.4868 = 0.064 m

以上の計算により平均地盤は基準レベルQcに対し0.06m (60mm) とする。

三影攝水磨 [緯度 = 35° 39'] [森繁]

时 刻	列车名称	车 次	9:00	9:05	9:10	9:15	9:20	9:25	9:30	9:35	9:40	9:45	9:50	9:55	10:00	10:05	10:10	10:15	10:20	10:25	10:30	10:35	10:40	10:45	10:50	10:55	11:00	11:05	11:10	11:15	11:20	11:25	11:30	11:35	11:40	11:45	11:50	11:55	12:00	12:05	12:10	12:15	12:20	12:25	12:30	12:35	12:40	12:45	12:50	12:55	13:00	13:05	13:10	13:15	13:20	13:25	13:30	13:35	13:40	13:45	13:50	13:55	14:00	14:05	14:10	14:15	14:20	14:25	14:30	14:35	14:40	14:45	14:50	14:55	15:00	15:05	15:10	15:15	15:20	15:25	15:30	15:35	15:40	15:45	15:50	15:55	16:00	16:05	16:10	16:15	16:20	16:25	16:30	16:35	16:40	16:45	16:50	16:55	17:00	17:05	17:10	17:15	17:20	17:25	17:30	17:35	17:40	17:45	17:50	17:55	18:00	18:05	18:10	18:15	18:20	18:25	18:30	18:35	18:40	18:45	18:50	18:55	19:00	19:05	19:10	19:15	19:20	19:25	19:30	19:35	19:40	19:45	19:50	19:55	20:00	20:05	20:10	20:15	20:20	20:25	20:30	20:35	20:40	20:45	20:50	20:55	21:00	21:05	21:10	21:15	21:20	21:25	21:30	21:35	21:40	21:45	21:50	21:55	22:00	22:05	22:10	22:15	22:20	22:25	22:30	22:35	22:40	22:45	22:50	22:55	23:00	23:05	23:10	23:15	23:20	23:25	23:30	23:35	23:40	23:45	23:50	23:55	24:00	24:05	24:10	24:15	24:20	24:25	24:30	24:35	24:40	24:45	24:50	24:55	25:00	25:05	25:10	25:15	25:20	25:25	25:30	25:35	25:40	25:45	25:50	25:55	26:00	26:05	26:10	26:15	26:20	26:25	26:30	26:35	26:40	26:45	26:50	26:55	27:00	27:05	27:10	27:15	27:20	27:25	27:30	27:35	27:40	27:45	27:50	27:55	28:00	28:05	28:10	28:15	28:20	28:25	28:30	28:35	28:40	28:45	28:50	28:55	29:00	29:05	29:10	29:15	29:20	29:25	29:30	29:35	29:40	29:45	29:50	29:55	30:00	30:05	30:10	30:15	30:20	30:25	30:30	30:35	30:40	30:45	30:50	30:55	31:00	31:05	31:10	31:15	31:20	31:25	31:30	31:35	31:40	31:45	31:50	31:55	32:00	32:05	32:10	32:15	32:20	32:25	32:30	32:35	32:40	32:45	32:50	32:55	33:00	33:05	33:10	33:15	33:20	33:25	33:30	33:35	33:40	33:45	33:50	33:55	34:00	34:05	34:10	34:15	34:20	34:25	34:30	34:35	34:40	34:45	34:50	34:55	35:00	35:05	35:10	35:15	35:20	35:25	35:30	35:35	35:40	35:45	35:50	35:55	36:00	36:05	36:10	36:15	36:20	36:25	36:30	36:35	36:40	36:45	36:50	36:55	37:00	37:05	37:10	37:15	37:20	37:25	37:30	37:35	37:40	37:45	37:50	37:55	38:00	38:05	38:10	38:15	38:20	38:25	38:30	38:35	38:40	38:45	38:50	38:55	39:00	39:05	39:10	39:15	39:20	39:25	39:30	39:35	39:40	39:45	39:50	39:55	40:00	40:05	40:10	40:15	40:20	40:25	40:30	40:35	40:40	40:45	40:50	40:55	41:00	41:05	41:10	41:15	41:20	41:25	41:30	41:35	41:40	41:45	41:50	41:55	42:00	42:05	42:10	42:15	42:20	42:25	42:30	42:35	42:40	42:45	42:50	42:55	43:00	43:05	43:10	43:15	43:20	43:25	43:30	43:35	43:40	43:45	43:50	43:55	44:00	44:05	44:10	44:15	44:20	44:25	44:30	44:35	44:40	44:45	44:50	44:55	45:00	45:05	45:10	45:15	45:20	45:25	45:30	45:35	45:40	45:45	45:50	45:55	46:00	46:05	46:10	46:15	46:20	46:25	46:30	46:35	46:40	46:45	46:50	46:55	47:00	47:05	47:10	47:15	47:20	47:25	47:30	47:35	47:40	47:45	47:50	47:55	48:00	48:05	48:10	48:15	48:20	48:25	48:30	48:35	48:40	48:45	48:50	48:55	49:00	49:05	49:10	49:15	49:20	49:25	49:30	49:35	49:40	49:45	49:50	49:55	50:00	50:05	50:10	50:15	50:20	50:25	50:30	50:35	50:40	50:45	50:50	50:55	51:00	51:05	51:10	51:15	51:20	51:25	51:30	51:35	51:40	51:45	51:50	51:55	52:00	52:05	52:10	52:15	52:20	52:25	52:30	52:35	52:40	52:45	52:50	52:55	53:00	53:05	53:10	53:15	53:20	53:25	53:30	53:35	53:40	53:45	53:50	53:55	54:00	54:05	54:10	54:15	54:20	54:25	54:30	54:35	54:40	54:45	54:50	54:55	55:00	55:05	55:10	55:15	55:20	55:25	55:30	55:35	55:40	55:45	55:50	55:55	56:00	56:05	56:10	56:15	56:20	56:25	56:30	56:35	56:40	56:45	56:50	56:55	57:00	57:05	57:10	57:15	57:20	57:25	57:30	57:35	57:40	57:45	57:50	57:55	58:00	58:05	58:10	58:15	58:20	58:25	58:30	58:35	58:40	58:45	58:50	58:55	59:00	59:05	59:10	59:15	59:20	59:25	59:30	59:35	59:40	59:45	59:50	59:55	60:00	60:05	60:10	60:15	60:20	60:25	60:30	60:35	60:40	60:45	60:50	60:55	61:00	61:05	61:10	61:15	61:20	61:25	61:30	61:35	61:40	61:45	61:50	61:55	62:00	62:05	62:10	62:15	62:20	62:25	62:30	62:35	62:40	62:45	62:50	62:55	63:00	63:05	63:10	63:15	63:20	63:25	63:30	63:35	63:40	63:45	63:50	63:55	64:00	64:05	64:10	64:15	64:20	64:25	64:30	64:35	64:40	64:45	64:50	64:55	65:00	65:05	65:10	65:15	65:20	65:25	65:30	65:35	65:40	65:45	65:50	65:55	66:00	66:05	66:10	66:15	66:20	66:25	66:30	66:35	66:40	66:45	66:50	66:55	67:00	67:05	67:10	67:15	67:20	67:25	67:30	67:35	67:40	67:45	67:50	67:55	68:00	68:05	68:10	68:15	68:20	68:25	68:30	68:35	68:40	68:45	68:50	68:55	69:00	69:05	69:10	69:15	69:20	69:25	69:30	69:35	69:40	69:45	69:50	69:55	70:00	70:05	70:10	70:15	70:20	70:25	70:30	70:35	70:40	70:45	70:50	70:55	71:00	71:05	71:10	71:15	71:20	71:25	71:30	71:35	71:40	71:45	71:50	71:55	72:00	72:05	72:10	72:15	72:20	72:25	72:30	72:35	72:40	72:45	72:50	72:55	73:00	73:05	73:10	73:15	73:20	73:25	73:30	73:35	73:40	73:45	73:50	73:55	74:00	74:05	74:10	74:15	74:20	74:25	74:30	74:35	74:40	74:45	74:50	74:55	75:00	75:05	75:10	75:15	75:20	75:25	75:30	75:35	75:40	75:45	75:50	75:55	76:00	76:05	76:10	76:15	76:20	76:25	76:30	76:35	76:40	76:45	76:50	76:55	77:00	77:05	77:10	77:15	77:20	77:25	77:30	77:35	77:40	77:45	77:50	77:55	78:00	78:05	78:10	78:15	78:20	78:25	78:30	78:35	78:40	78:45	78:50	78:55	79:00	79:05	79:10	79:15	79:20	79:25	79:30	79:35	79:40	79:45	79:50	79:55	80:00	80:05	80:10	80:15	80:20	80:25	80:30	80:35	80:40	80:45	80:50	80:55	81:00	81:05	81:10	81:15	81:20	81:25	81:30	81:35	81:40	81:45	81:50	81:55	82:00	82:05	82:10	82:15	82:20	82:25	82:30	82:35	82:40	82:45	82:50	82:55	83:00	83:05	83:10	83:15	83:20	83:25	83:30	83:35	83:40	83:45	83:50	83:55	84:00	84:05	84:10	84:15	84:20	84:25	84:30	84:35	84:40	84:45	84:50	84:55	85:00	85:05	85:10	85:15	85:20	85:25	85:30	85:35	85:40	85:45	85:50	85:55	86:00	86:05	86:10	86:15	86:20	86:25	86:30	86:35	86:40	86:45	86:50	86:55	87:00	87:05	87:10	87:15	87:20	87:25	87:30	87:35	87:40	87:45	87:50	87:55	88:00	88:05	88:10	88:15	88:20	88:25	88:30	88:35	88:40	88:45	88:50	88:55	89:00	89:05	89:10	89:15	89:20	89:25	89:30	89:35	89:40	89:45	89:50	89:55	90:00	90:05	90:10	90:15	90:20	90:25	90:30	90:35	90:40	90:45	90:50	90:55	91:00	91:05	91:10	91:15	91:20	91:25	91:30	91:35	91:40	91:45	91:50	91:55	92:00	92:05	92:10	92:15	92:20	92:25	92:30	92:35	92:40	92:45	92:50	92:55	93:00	93:05	93:10	93:15	93:20	93:25	93:30	93:35	93:40	93:45	93:50	93:55	94:00	94:05	94:10	94:15	94:20	94:25	94:30	94:35	94:40	94:45	94:50	94:55	95:00	95:05	95:10	95:15	95:20	95:25	95:30	95:35	95:40	95:45	95:50	95:55	96:00	96:05	96:10	96:15	96:20	96:25	96:30	96:35	96:40	96:45	96:50	96:55	97:00	97:05	97:10	97:15	97:20	97:25	97:30	97:35	97:40	97:45	97:50	97:55	98:00	98:05	98:10	98:15	98:20	98:25	98:30	98:35	98:40	98:45	98:50	98:55	99:00	99:05	99:10	99:15	99:20	99:25	99:30	99:35	99:40	99:45	99:50	99:55	100:00	100:05	100:10	100:15	100:20	100:25	100:30	100:35	100:40	100:45	100:50	100:55	101:00	101:05	101:10	101:15	101:20	101:25	101:30	101:35	101:40	101:45	101:50	101:55	102:00	102:05	102:10	102:15	102:20	102:25	102:30	102:35	102:40	102:45	102:50	102:55	103:00	103:05	103:10	103:15	103:20	103:25	103:30	103:35	103:40	103:45	103:50	103:55	104:00	104:05	104:10	104:15	104:20	104:25	104:30	104:35	104:40	104:45	104:50	104:55	105:00	105:05	105:10	105:15	105:20	105:25	105:30	105:35	105:40	105:45	105:50	105:55	106:00	106:05	106:10	106:15	106:20	106:25	106:30	106:35	106:40	106:45	106:50	106:55	107:00	107:05	107:10	107:15	107:20	107:25	107:30	107:35	107:40	107:45	107:50	107:55	108:00	108:05	108:10	108:15	108:20	108:25	108:30	108:35	108:40	108:45	108:50	108:55	109:00	109:05	109:10	109:15	109:20	109:25	109:30	109:35	109:40	109:45	109:50	109:55	110:00	110:05	110:10	110:15	110:20	110:25	110:30	110:35	110:40	110:45	110:50	110:55
-----	------	-----	------	------	------	------	------	------	------	------	------	------	------	------	-------	-------	-------	-------	-------	-------	-------	-------	-------	-------	-------	-------	-------	-------	-------	-------	-------	-------	-------	-------	-------	-------	-------	-------	-------	-------	-------	-------	-------	-------	-------	-------	-------	-------	-------	-------	-------	-------	-------	-------	-------	-------	-------	-------	-------	-------	-------	-------	-------	-------	-------	-------	-------	-------	-------	-------	-------	-------	-------	-------	-------	-------	-------	-------	-------	-------	-------	-------	-------	-------	-------	-------	-------	-------	-------	-------	-------	-------	-------	-------	-------	-------	-------	-------	-------	-------	-------	-------	-------	-------	-------	-------	-------	-------	-------	-------	-------	-------	-------	-------	-------	-------	-------	-------	-------	-------	-------	-------	-------	-------	-------	-------	-------	-------	-------	-------	-------	-------	-------	-------	-------	-------	-------	-------	-------	-------	-------	-------	-------	-------	-------	-------	-------	-------	-------	-------	-------	-------	-------	-------	-------	-------	-------	-------	-------	-------	-------	-------	-------	-------	-------	-------	-------	-------	-------	-------	-------	-------	-------	-------	-------	-------	-------	-------	-------	-------	-------	-------	-------	-------	-------	-------	-------	-------	-------	-------	-------	-------	-------	-------	-------	-------	-------	-------	-------	-------	-------	-------	-------	-------	-------	-------	-------	-------	-------	-------	-------	-------	-------	-------	-------	-------	-------	-------	-------	-------	-------	-------	-------	-------	-------	-------	-------	-------	-------	-------	-------	-------	-------	-------	-------	-------	-------	-------	-------	-------	-------	-------	-------	-------	-------	-------	-------	-------	-------	-------	-------	-------	-------	-------	-------	-------	-------	-------	-------	-------	-------	-------	-------	-------	-------	-------	-------	-------	-------	-------	-------	-------	-------	-------	-------	-------	-------	-------	-------	-------	-------	-------	-------	-------	-------	-------	-------	-------	-------	-------	-------	-------	-------	-------	-------	-------	-------	-------	-------	-------	-------	-------	-------	-------	-------	-------	-------	-------	-------	-------	-------	-------	-------	-------	-------	-------	-------	-------	-------	-------	-------	-------	-------	-------	-------	-------	-------	-------	-------	-------	-------	-------	-------	-------	-------	-------	-------	-------	-------	-------	-------	-------	-------	-------	-------	-------	-------	-------	-------	-------	-------	-------	-------	-------	-------	-------	-------	-------	-------	-------	-------	-------	-------	-------	-------	-------	-------	-------	-------	-------	-------	-------	-------	-------	-------	-------	-------	-------	-------	-------	-------	-------	-------	-------	-------	-------	-------	-------	-------	-------	-------	-------	-------	-------	-------	-------	-------	-------	-------	-------	-------	-------	-------	-------	-------	-------	-------	-------	-------	-------	-------	-------	-------	-------	-------	-------	-------	-------	-------	-------	-------	-------	-------	-------	-------	-------	-------	-------	-------	-------	-------	-------	-------	-------	-------	-------	-------	-------	-------	-------	-------	-------	-------	-------	-------	-------	-------	-------	-------	-------	-------	-------	-------	-------	-------	-------	-------	-------	-------	-------	-------	-------	-------	-------	-------	-------	-------	-------	-------	-------	-------	-------	-------	-------	-------	-------	-------	-------	-------	-------	-------	-------	-------	-------	-------	-------	-------	-------	-------	-------	-------	-------	-------	-------	-------	-------	-------	-------	-------	-------	-------	-------	-------	-------	-------	-------	-------	-------	-------	-------	-------	-------	-------	-------	-------	-------	-------	-------	-------	-------	-------	-------	-------	-------	-------	-------	-------	-------	-------	-------	-------	-------	-------	-------	-------	-------	-------	-------	-------	-------	-------	-------	-------	-------	-------	-------	-------	-------	-------	-------	-------	-------	-------	-------	-------	-------	-------	-------	-------	-------	-------	-------	-------	-------	-------	-------	-------	-------	-------	-------	-------	-------	-------	-------	-------	-------	-------	-------	-------	-------	-------	-------	-------	-------	-------	-------	-------	-------	-------	-------	-------	-------	-------	-------	-------	-------	-------	-------	-------	-------	-------	-------	-------	-------	-------	-------	-------	-------	-------	-------	-------	-------	-------	-------	-------	-------	-------	-------	-------	-------	-------	-------	-------	-------	-------	-------	-------	-------	-------	-------	-------	-------	-------	-------	-------	-------	-------	-------	-------	-------	-------	-------	-------	-------	-------	-------	-------	-------	-------	-------	-------	-------	-------	-------	-------	-------	-------	-------	-------	-------	-------	-------	-------	-------	-------	-------	-------	-------	-------	-------	-------	-------	-------	-------	-------	-------	-------	-------	-------	-------	-------	-------	-------	-------	-------	-------	-------	-------	-------	-------	-------	-------	-------	-------	-------	-------	-------	-------	-------	-------	-------	-------	-------	-------	-------	-------	-------	-------	-------	-------	-------	-------	-------	-------	-------	-------	-------	-------	-------	-------	-------	-------	-------	-------	-------	-------	-------	-------	-------	-------	-------	-------	-------	-------	-------	-------	-------	-------	-------	-------	-------	-------	-------	-------	-------	-------	-------	-------	-------	-------	-------	-------	-------	-------	-------	-------	-------	-------	-------	-------	-------	-------	-------	-------	-------	-------	-------	-------	-------	-------	-------	-------	-------	-------	-------	-------	-------	-------	-------	-------	-------	-------	-------	-------	-------	-------	-------	-------	-------	-------	-------	-------	-------	-------	-------	-------	-------	-------	-------	-------	-------	-------	-------	-------	-------	-------	-------	-------	-------	-------	-------	-------	-------	-------	-------	-------	-------	-------	-------	-------	-------	-------	-------	-------	-------	-------	-------	-------	-------	-------	-------	-------	-------	-------	-------	-------	-------	-------	-------	-------	-------	-------	-------	-------	-------	-------	-------	-------	-------	-------	-------	-------	-------	-------	-------	-------	-------	-------	-------	-------	-------	-------	-------	-------	-------	-------	-------	-------	-------	-------	-------	-------	-------	-------	-------	-------	-------	-------	-------	-------	-------	-------	-------	-------	-------	-------	-------	-------	-------	-------	-------	-------	-------	-------	-------	-------	-------	-------	-------	-------	-------	-------	-------	-------	-------	-------	-------	-------	-------	-------	-------	-------	-------	-------	-------	-------	-------	-------	-------	-------	-------	-------	-------	-------	-------	-------	-------	-------	-------	-------	-------	-------	-------	-------	-------	-------	-------	-------	-------	-------	-------	-------	-------	-------	-------	-------	-------	-------	-------	-------	-------	-------	-------	-------	-------	-------	-------	-------	-------	-------	-------	-------	-------	-------	-------	-------	-------	-------	-------	-------	-------	-------	-------	-------	-------	-------	-------	-------	-------	-------	-------	-------	-------	-------	-------	-------	-------	-------	-------	-------	-------	-------	-------	-------	-------	-------	-------	-------	-------	-------	-------	-------	-------	-------	-------	-------	-------	-------	-------	-------	-------	-------	-------	-------	-------	-------	-------	-------	-------	-------	-------	-------	-------	-------	-------	-------	-------	-------	-------	-------	-------	-------	-------	-------	-------	-------	-------	-------	-------	-------	-------	-------	-------	-------	-------	-------	-------	-------	-------	-------	-------	-------	-------	-------	-------	-------	-------	-------	-------	-------	-------	-------	-------	-------	-------	-------	-------	-------	-------	-------	-------	-------	-------	-------	-------	-------	-------	-------	-------	-------	-------	-------	-------	-------	-------	-------	-------	-------	-------	-------	-------	-------	-------	-------	--------	--------	--------	--------	--------	--------	--------	--------	--------	--------	--------	--------	--------	--------	--------	--------	--------	--------	--------	--------	--------	--------	--------	--------	--------	--------	--------	--------	--------	--------	--------	--------	--------	--------	--------	--------	--------	--------	--------	--------	--------	--------	--------	--------	--------	--------	--------	--------	--------	--------	--------	--------	--------	--------	--------	--------	--------	--------	--------	--------	--------	--------	--------	--------	--------	--------	--------	--------	--------	--------	--------	--------	--------	--------	--------	--------	--------	--------	--------	--------	--------	--------	--------	--------	--------	--------	--------	--------	--------	--------	--------	--------	--------	--------	--------	--------	--------	--------	--------	--------	--------	--------	--------	--------	--------	--------	--------	--------	--------	--------	--------	--------	--------	--------	--------	--------	--------	--------	--------	--------	--------	--------	--------	--------	--------	--------	--------	--------	--------	--------	--------	--------

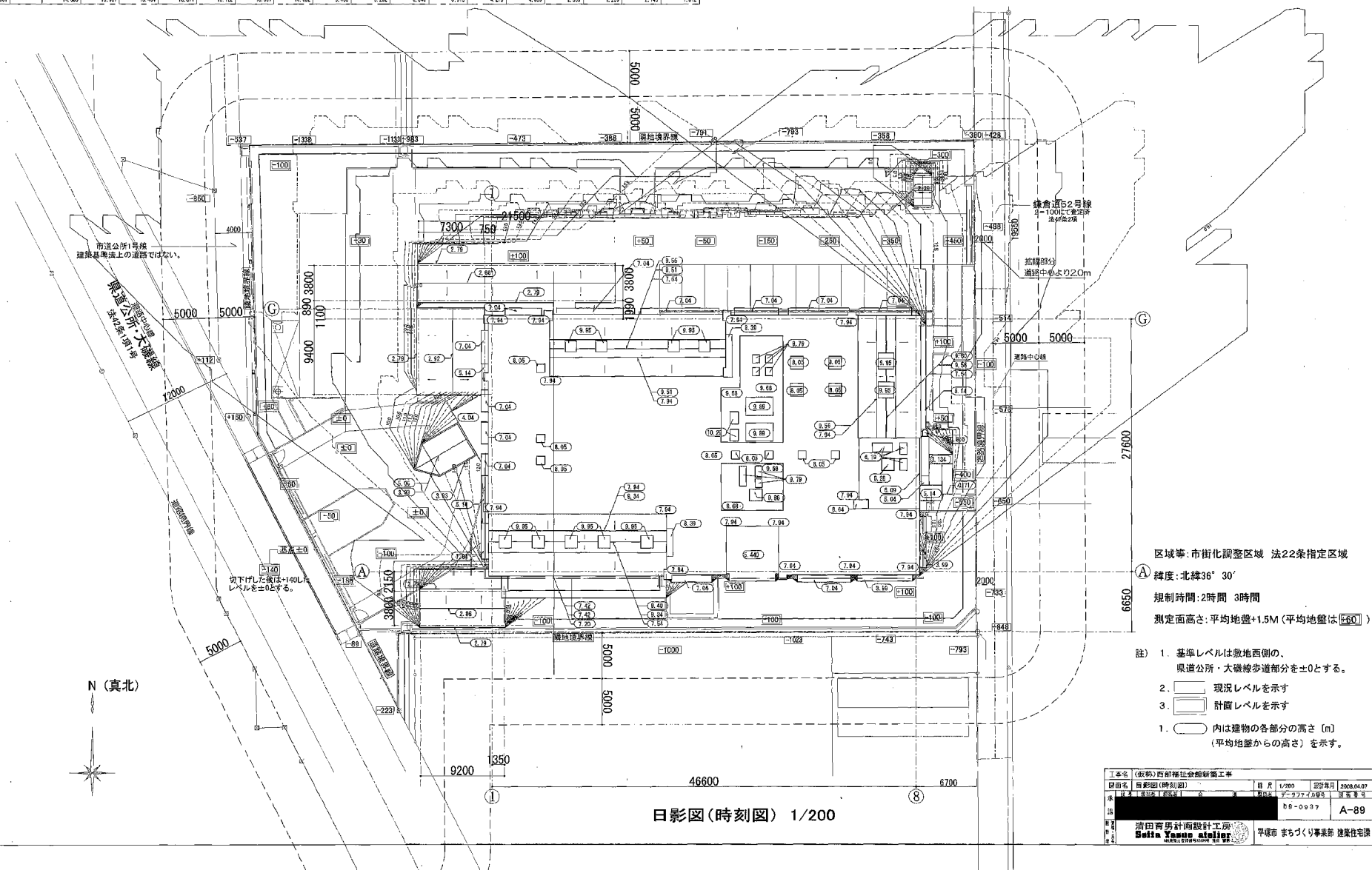

日影形状算定表

日影算定表 [緯度: 36° 30' (北緯)]
[観測地点: 平塚市]

時刻	方位角	日影長さ	日影幅	日影高	日影深	日影幅	日影高	日影深	日影幅	日影高	日影深	日影幅	日影高	日影深	日影幅	日影高	日影深
		9.950	9.950	9.950	9.950	9.950	9.950	9.950	9.950	9.950	9.950	9.950	9.950	9.950	9.950	9.950	9.950
		9.950	9.950	9.950	9.950	9.950	9.950	9.950	9.950	9.950	9.950	9.950	9.950	9.950	9.950	9.950	9.950
		4.950	4.950	4.950	4.950	4.950	4.950	4.950	4.950	4.950	4.950	4.950	4.950	4.950	4.950	4.950	4.950
7:00	180.0	0.954	0.954	0.954	0.954	0.954	0.954	0.954	0.954	0.954	0.954	0.954	0.954	0.954	0.954	0.954	0.954
8:00	157.5	1.423	1.423	1.423	1.423	1.423	1.423	1.423	1.423	1.423	1.423	1.423	1.423	1.423	1.423	1.423	1.423
9:00	135.0	2.142	2.142	2.142	2.142	2.142	2.142	2.142	2.142	2.142	2.142	2.142	2.142	2.142	2.142	2.142	2.142
10:00	112.5	3.188	3.188	3.188	3.188	3.188	3.188	3.188	3.188	3.188	3.188	3.188	3.188	3.188	3.188	3.188	3.188
11:00	90.0	4.292	4.292	4.292	4.292	4.292	4.292	4.292	4.292	4.292	4.292	4.292	4.292	4.292	4.292	4.292	4.292
12:00	67.5	5.460	5.460	5.460	5.460	5.460	5.460	5.460	5.460	5.460	5.460	5.460	5.460	5.460	5.460	5.460	5.460
13:00	45.0	6.789	6.789	6.789	6.789	6.789	6.789	6.789	6.789	6.789	6.789	6.789	6.789	6.789	6.789	6.789	6.789
14:00	22.5	8.289	8.289	8.289	8.289	8.289	8.289	8.289	8.289	8.289	8.289	8.289	8.289	8.289	8.289	8.289	8.289
15:00	0.0	9.954	9.954	9.954	9.954	9.954	9.954	9.954	9.954	9.954	9.954	9.954	9.954	9.954	9.954	9.954	9.954
16:00	-22.5	11.789	11.789	11.789	11.789	11.789	11.789	11.789	11.789	11.789	11.789	11.789	11.789	11.789	11.789	11.789	11.789
17:00	-45.0	13.789	13.789	13.789	13.789	13.789	13.789	13.789	13.789	13.789	13.789	13.789	13.789	13.789	13.789	13.789	13.789
18:00	-67.5	15.954	15.954	15.954	15.954	15.954	15.954	15.954	15.954	15.954	15.954	15.954	15.954	15.954	15.954	15.954	15.954
19:00	-90.0	18.292	18.292	18.292	18.292	18.292	18.292	18.292	18.292	18.292	18.292	18.292	18.292	18.292	18.292	18.292	18.292
20:00	-112.5	20.789	20.789	20.789	20.789	20.789	20.789	20.789	20.789	20.789	20.789	20.789	20.789	20.789	20.789	20.789	20.789
21:00	-135.0	23.423	23.423	23.423	23.423	23.423	23.423	23.423	23.423	23.423	23.423	23.423	23.423	23.423	23.423	23.423	23.423
22:00	-157.5	26.188	26.188	26.188	26.188	26.188	26.188	26.188	26.188	26.188	26.188	26.188	26.188	26.188	26.188	26.188	26.188
23:00	-180.0	29.054	29.054	29.054	29.054	29.054	29.054	29.054	29.054	29.054	29.054	29.054	29.054	29.054	29.054	29.054	29.054

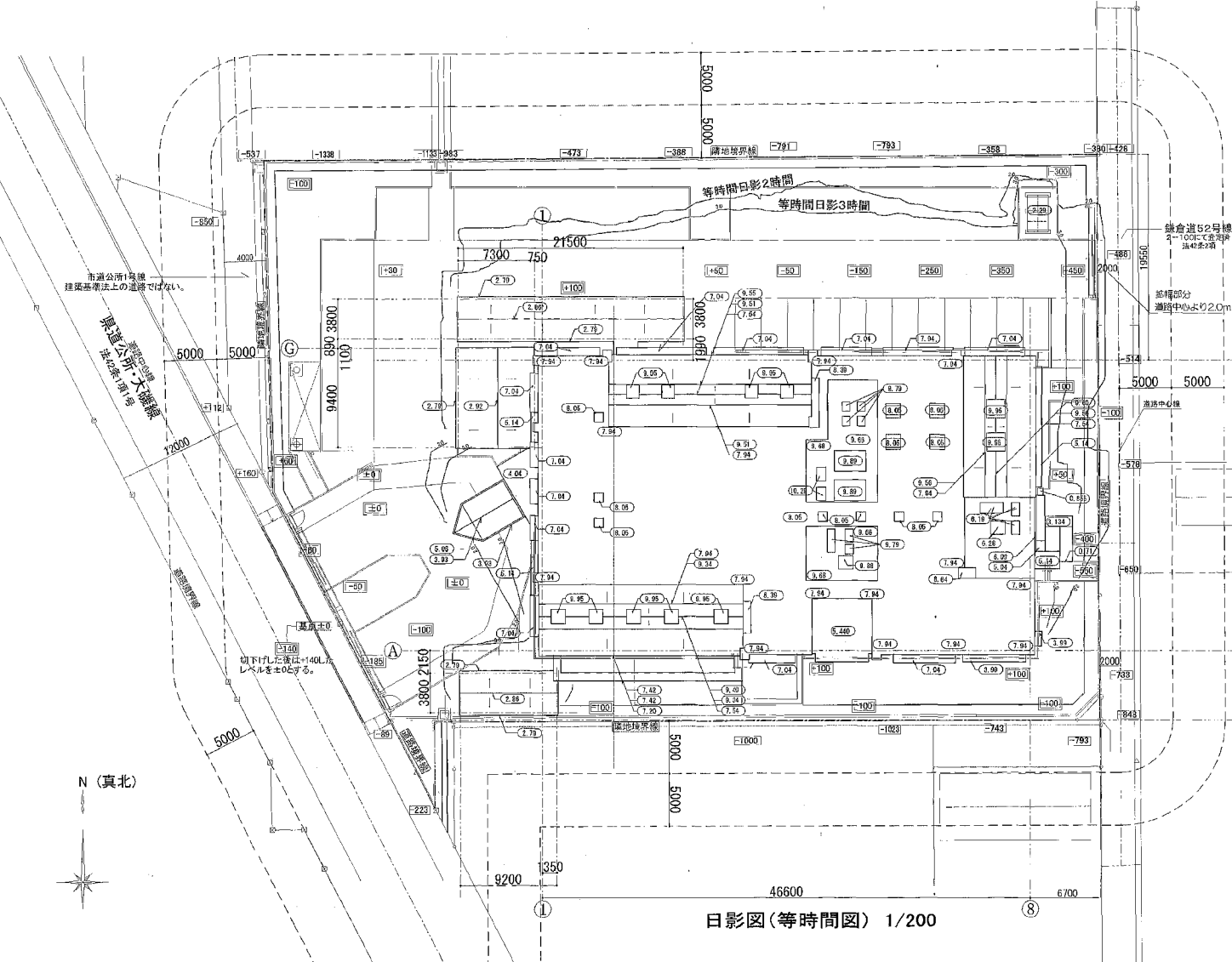

区域等:市街化調整区域 法22条指定区域
緯度:北緯36° 30'
規制時間:2時間 3時間
測定面高さ:平均地盤+1.5M (平均地盤は+60)
注) 1. 基準レベルは敷地西側の、
東武東上線・大井町線部分を±0とする。
2. [] 現況レベルを示す
3. [] 計画レベルを示す
1. 〇内は建物の各部分の高さ [m]
(平均地盤からの高さ) を示す。

日影図(等時間図) 1/200

工事名	[仮称] 西武池袋線延伸工事		
図面名	日影図(等時間図)	縮尺	1/200
設計者	清田青男設計事務所	設計年月	2008.04.07
監理者	平塚市 まちづくり事業部	監理者	建設住宅課
図面番号	00-0038 A-90		

