

令和6年度

(2024年度)

当初予算の概要

1,002億5,000万円

(令和6年度一般会計予算)

平塚市

目

次

予算規模	1
令和6年度 各会計別予算総括表	2
令和6年度 一般会計予算と前年度予算との比較表	3
一般会計予算額推移状況	5
財政構造（一般会計）	6
新規・拡充等の主な施策	7
地方消費税交付金（引上げ分）の用途	15
ふるさと寄附金の用途	16
森林環境譲与税の用途	17
負担金・補助金等一覧表	19

予 算 規 模

令和6年度の予算規模は、一般会計1,002億5,000万円、特別会計907億6,070万円、公営企業会計が331億1,200万円となり、総額では、2,241億2,270万円で、前年度より183億3,920万円、8.9%の増となっています。

一般会計は、中学校完全給食の開始に伴う新たな学校給食センターの供用開始や電力・ガス・食料品等価格高騰重点支援給付金に係る事業費が増となったことなどから、全体では前年度より126億4,000万円、14.4%の増となっています。

特別会計は、第67回オールスター競輪などを開催する競輪事業特別会計が増となったことなどから、全体で前年度より43億320万円、5.0%の増となっています。

公営企業会計は、病院事業会計における人件費及び医薬材料費等の増や、下水道事業会計において、ポンプ場施設の耐水化に伴う事業費が増となったことなどから、全体では前年度より13億9,600万円、4.4%の増となっています。

【全会計の予算規模】

(単位:千円、%)

区 分	令和6年度	令和5年度	増減額	増減比
一 般 会 計	100,250,000	87,610,000	12,640,000	14.4
特 別 会 計	90,760,700	86,457,500	4,303,200	5.0
公 営 企 業 会 計	33,112,000	31,716,000	1,396,000	4.4
合 計	224,122,700	205,783,500	18,339,200	8.9

【全会計の予算規模の推移】

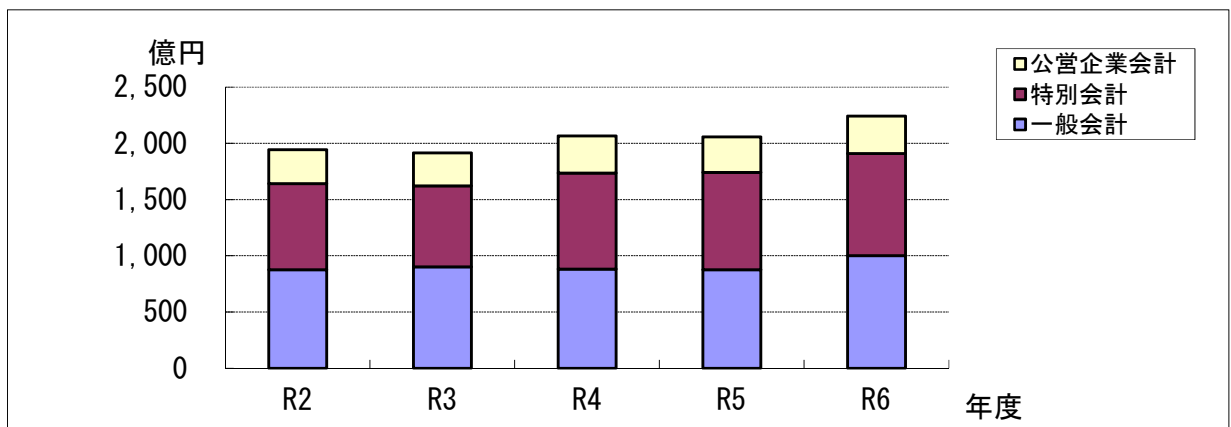

(単位:億円)

区 分	R2	R3	R4	R5	R6
一 般 会 計	875	902	881	876	1,002
特 別 会 計	767	718	854	865	908
公 営 企 業 会 計	302	294	329	317	331
合 計	1,944	1,914	2,064	2,058	2,241

令和6年度 各会計別予算総括表

(単位:千円、%)

区 分		令和6年度	令和5年度 (当初)	増 減 額	増減比
一 般 会 計		100,250,000	87,610,000	12,640,000	14.4
特 別 会 計	競 輪 事 業 特 別 会 計	36,339,000	33,368,000	2,971,000	8.9
	国民健康保険事業特別会計	25,261,000	26,193,000	△ 932,000	△ 3.6
	水産物地方卸売市場事業特別会計	21,700	16,500	5,200	31.5
	介護保険事業特別会計	24,194,000	22,617,000	1,577,000	7.0
	後期高齢者医療事業特別会計	4,945,000	4,263,000	682,000	16.0
	計	90,760,700	86,457,500	4,303,200	5.0
公 営 企 業 会 計	病 院 事 業 会 計	19,987,000	17,822,000	2,165,000	12.1
	下 水 道 事 業 会 計	13,125,000	13,894,000	△ 769,000	△ 5.5
	計	33,112,000	31,716,000	1,396,000	4.4
合 計		224,122,700	205,783,500	18,339,200	8.9

令和6年度 一般会計予算と前年度予算との比較表

(歳入)

(単位:千円、%)

款別	区分	令和6年度		令和5年度		増減額	増減比
		予算額	構成比	当初予算額	構成比		
1	市 税	44,282,203	44.2	43,713,436	49.9	568,767	1.3
2	地 方 譲 与 税	533,416	0.5	520,176	0.6	13,240	2.5
3	利 子 割 交 付 金	10,000	0.0	20,000	0.0	△ 10,000	△ 50.0
4	配 当 割 交 付 金	270,000	0.3	250,000	0.3	20,000	8.0
5	株式等譲渡所得割交付金	220,000	0.2	350,000	0.4	△ 130,000	△ 37.1
6	法 人 事 業 税 交 付 金	700,000	0.7	600,000	0.7	100,000	16.7
7	地 方 消 費 税 交 付 金	6,000,000	6.0	6,000,000	6.8	0	0.0
8	ゴルフ場利用税交付金	40,000	0.1	30,000	0.0	10,000	33.3
9	環 境 性 能 割 交 付 金	140,000	0.1	100,000	0.1	40,000	40.0
10	地 方 特 例 交 付 金	1,392,685	1.4	260,000	0.3	1,132,685	435.6
11	地 方 交 付 税	2,081,000	2.1	1,661,000	1.9	420,000	25.3
12	交通安全対策特別交付金	30,000	0.0	30,000	0.0	0	0.0
13	分 担 金 及 び 負 担 金	552,854	0.6	554,525	0.6	△ 1,671	△ 0.3
14	使 用 料 及 び 手 数 料	1,686,658	1.7	1,634,655	1.9	52,003	3.2
15	国 庫 支 出 金	18,872,612	18.8	15,751,867	18.0	3,120,745	19.8
16	県 支 出 金	6,891,485	6.9	6,973,500	8.0	△ 82,015	△ 1.2
17	財 産 収 入	133,336	0.1	143,559	0.2	△ 10,223	△ 7.1
18	寄 附 金	128,035	0.1	96,040	0.1	31,995	33.3
19	繰 入 金	3,347,965	3.3	1,247,247	1.4	2,100,718	168.4
20	繰 越 金	1,300,000	1.3	1,300,000	1.5	0	0.0
21	諸 収 入	4,909,751	4.9	3,526,995	4.0	1,382,756	39.2
22	市 債	6,728,000	6.7	2,847,000	3.3	3,881,000	136.3
	合 計	100,250,000	100.0	87,610,000	100.0	12,640,000	14.4

(歳出)

(単位:千円、%)

款別	令和6年度		令和5年度		増減額	増減比
	予算額	構成比	当初予算額	構成比		
1 議会費	459,942	0.5	441,732	0.5	18,210	4.1
2 総務費	7,604,681	7.6	6,919,372	7.9	685,309	9.9
3 民生費	46,258,493	46.1	42,366,805	48.4	3,891,688	9.2
4 衛生費	8,710,736	8.7	7,537,367	8.6	1,173,369	15.6
5 労働費	334,937	0.3	330,621	0.4	4,316	1.3
6 農林水産業費	958,170	0.9	934,795	1.1	23,375	2.5
7 商工費	2,288,619	2.3	2,041,969	2.3	246,650	12.1
8 土木費	8,981,417	9.0	8,763,727	10.0	217,690	2.5
9 消防費	3,121,265	3.1	2,761,504	3.1	359,761	13.0
10 教育費	14,134,665	14.1	9,103,965	10.4	5,030,700	55.3
11 公債費	7,297,075	7.3	6,308,143	7.2	988,932	15.7
12 予備費	100,000	0.1	100,000	0.1	0	0.0
合計	100,250,000	100.0	87,610,000	100.0	12,640,000	14.4

一般会計予算額推移状況

(単位:千円、%)

区分 年度	当初予算規模		市 税	
	予算額	増減比	当初予算額	増減比
平成 27 年度	80,850,000	△ 1.0	42,062,449	△ 1.3
平成 28 年度	82,250,000	1.7	41,977,984	△ 0.2
平成 29 年度	85,550,000	4.0	42,911,358	2.2
平成 30 年度	81,000,000	△ 5.3	43,226,388	0.7
令和 元 年度	80,780,000	△ 0.3	43,655,623	1.0
令和 2 年度	87,520,000	8.3	43,039,439	△ 1.4
令和 3 年度	90,240,000	3.1	40,242,936	△ 6.5
令和 4 年度	88,090,000	△ 2.4	42,723,912	6.2
令和 5 年度	87,610,000	△ 0.5	43,713,436	2.3
令和 6 年度	100,250,000	14.4	44,282,203	1.3

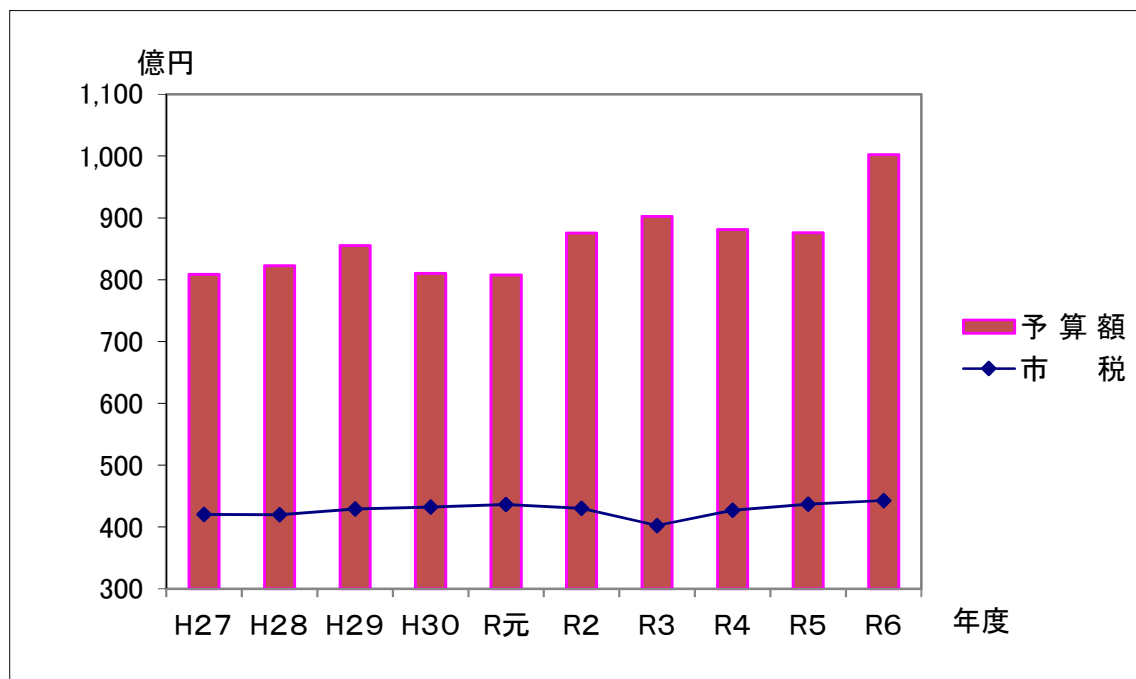

財政構造（一般会計）

（歳入）

（単位：千円、％）

区 分	令和6年度		令和5年度		増 減 額	増減比
	予 算 額	構成比	当初予算額	構成比		
自 主 財 源	56,340,802	56.2	52,216,457	59.6	4,124,345	7.9
市 税	44,282,203	44.2	43,713,436	49.9	568,767	1.3
分担金及び負担金	552,854	0.6	554,525	0.6	△ 1,671	△ 0.3
使用料及び手数料	1,686,658	1.7	1,634,655	1.9	52,003	3.2
財 産 収 入	133,336	0.1	143,559	0.2	△ 10,223	△ 7.1
繰 入 金	3,347,965	3.3	1,247,247	1.4	2,100,718	168.4
諸 収 入	4,909,751	4.9	3,526,995	4.0	1,382,756	39.2
そ の 他	1,428,035	1.4	1,396,040	1.6	31,995	2.3
依 存 財 源	43,909,198	43.8	35,393,543	40.4	8,515,655	24.1
地 方 譲 与 税	533,416	0.5	520,176	0.6	13,240	2.5
地方消費税交付金	6,000,000	6.0	6,000,000	6.8	0	0.0
環境性能割交付金	140,000	0.1	100,000	0.1	40,000	40.0
地方特例交付金	1,392,685	1.4	260,000	0.3	1,132,685	435.6
地 方 交 付 税	2,081,000	2.1	1,661,000	1.9	420,000	25.3
国 庫 支 出 金	18,872,612	18.8	15,751,867	18.0	3,120,745	19.8
県 支 出 金	6,891,485	6.9	6,973,500	8.0	△ 82,015	△ 1.2
市 債	6,728,000	6.7	2,847,000	3.3	3,881,000	136.3
そ の 他	1,270,000	1.3	1,280,000	1.4	△ 10,000	△ 0.8
合 計	100,250,000	100.0	87,610,000	100.0	12,640,000	14.4

（歳出）

（単位：千円、％）

区 分	令和6年度		令和5年度		増 減 額	増減比
	予 算 額	構成比	当初予算額	構成比		
義 務 的 経 費	54,065,387	54.0	50,234,676	57.3	3,830,711	7.6
人 件 費	17,634,179	17.6	17,183,866	19.6	450,313	2.6
扶 助 費	29,134,138	29.1	26,742,672	30.5	2,391,466	8.9
公 債 費	7,297,070	7.3	6,308,138	7.2	988,932	15.7
投 資 的 経 費	8,947,139	8.9	4,104,627	4.7	4,842,512	118.0
繰 出 金	6,635,685	6.6	6,206,706	7.1	428,979	6.9
そ の 他	30,601,789	30.5	27,063,991	30.9	3,537,798	13.1
合 計	100,250,000	100.0	87,610,000	100.0	12,640,000	14.4

※各表の構成比及び増減比は表示単位未満で四捨五入しています。

新規・拡充等の主な施策

「新規・拡充等の主な施策」については、主に総合計画の重点戦略に関連する事業を記載しています。

【事業区分】

- (1) 重点戦略1 子どもを育む環境づくり
- (2) 重点戦略2 活気あふれる産業づくり
- (3) 重点戦略3 高齢者の想いに寄り添う環境づくり
- (4) 重点戦略4 安心・安全で快適なまちづくり
- (5) デジタル化に関連する事業
- (6) 脱炭素化に関連する事業

【凡例】

- ※ 「予算書」は、特に会計の名称がない場合、一般会計予算書を指します。
- ※ 「予算額」は、予算書の該当事業の全体の予算額を指します。
- ※ 「新規分」は、新たに事業展開するものを、「拡充分」は、既存事業を拡大・充実するものを指します。

(1)総合計画 重点戦略1 子どもを育む環境づくり

結婚・妊娠・出産を希望する人が、その願いを実現できるように必要な環境を整えるとともに、子育てを一人で抱え込むことがないように共働き・共育て等を支援します。また、子どもが自ら考え、将来を選択し、心身ともに健やかに成長できる環境を整えます。

1 ①学校給食センター運営事業(学校給食課) 予算書P256

②中学校完全給食準備事業(学校給食課) 予算書P280

③学校給食管理事業(学校給食課) 予算書P256

新たな学校給食センターの整備を完了し、供用開始するとともに、市内15校の中学校で完全給食を実施します。

① 予算額	5,401,082千円のうち新規分	5,395,582千円
② 予算額	31,938千円のうち拡充分	31,769千円
③ 予算額	859,319千円のうち拡充分	222,847千円

2 民間保育所助成事業(保育課) 予算書P140

民間保育所等の配慮が必要なこども(障がい児)の受け入れの促進、及び障がい児の保育環境の向上を図るため、保育士雇用経費の補助を拡充します。

予算額 398,420千円のうち拡充分71,860千円

3 公立保育所等運営事業(保育課) 予算書P150

日常生活及び社会生活を営むために恒常的に医療的ケアを受けることが不可欠である児童(医療的ケア児)の介助や保育に係る受入体制を整備するため、公立保育所等に看護師を配置します。

予算額 544,735千円のうち新規分6,388千円

4 地域療育システム事業(こども家庭課) 予算書P142

在宅で生活する医療的ケア児の介助を行う家族のレスパイト(休息)のため、看護師等が居宅を訪問し、家族に代わって介助を行います。また、こども発達支援室「くれよん」による療育相談体制の拡充を図ります。

予算額 64,673千円のうち新規・拡充分2,830千円

5 介助員派遣事業(子ども教育相談センター) 予算書P270

障がいのある子どもたちが学校(園)生活を円滑に送れるように、介助員を14人増員し、計171人を派遣して学習活動や日常生活を支援します。

予算額 152,222千円のうち拡充分11,032千円

6 母子保健事業(健康課) 予算書P158

安心して子育てができる支援体制の充実を図るため、産後の母子に対するショートステイ、デイサービス、アウトリーチを継続して実施します。また、産後パパ育休取得応援交付金の新設や母親父親教室の充実により、男性の育児参加を促進します。さらに、将来の妊娠に必要な支援を行うため、特定不妊治療（先進医療）費の助成を開始し、子どもを産み育てやすい環境づくりを推進します。

予算額 369,684千円のうち新規・拡充分36,371千円

7 青少年奨学金返還支援事業(青少年課) 予算書P124

将来に明るい希望が持てるように、若者世代の経済的負担の軽減を図るため、奨学金返還額の一部を補助します。

予算額 10,104千円のうち新規分10,104千円

8 家庭児童相談事業(こども家庭課) 予算書P144

妊産婦・子育て世帯・子どもの包括的な相談支援等を行う「こども家庭センター」を設置し、子育てや子どもに関する相談を支援に繋ぐためのサポートプラン作成に係る体制を構築します。

予算額 15,449千円のうち拡充分2,640千円

9 (仮称)土沢認定こども園整備事業(設計委託)(継続費)(保育課) 予算書P150

令和9年4月の開園に向け、土屋幼稚園と吉沢保育園を統合した「(仮称)土沢認定こども園」の整備を進めます。

予算額 18,272千円のうち拡充分18,272千円

10 教育指導事業(教育指導課) 予算書P264

部活動指導体制の充実及び部活動を担当する教員の支援を図るため、部活動指導員等を配置します。また、地域とともにある学校づくりを推進していくため、新たに市内小・中学校で12校に学校運営協議会を設置し、コミュニティスクールを拡充します。

予算額 145,579千円のうち新規・拡充分7,331千円

(2)総合計画 重点戦略2 活気あふれる産業づくり

産業の持続可能性の向上と基盤産業の集積に向けた投資の促進、技術開発や研究開発拠点化を推進します。また、企業の人材育成に向けたリスクリングや、それぞれのライフスタイルに合った働き方の実現を目指した労働環境の整備を促進します。さらに、創業の支援体制を構築するとともに、中小企業の課題の解決を支援します。

1 中小企業経営支援事業(産業振興課) 予算書P202

労働者が妊娠、子育てをしながら安心して働くことができる雇用環境の整備や、デジタル人材のリスクリング体制の整備を奨励します。さらに、デジタル化に留まらず、ビジネスモデルの変革や高効率化による人手不足解消、企業競争力の向上のため、DXに取り組む中小企業への専門家派遣や導入経費の補助を拡充します。

予算額 15,644千円のうち新規・拡充分9,828千円

2 担い手総合対策事業(農水産課) 予算書P188

持続可能な農業を推進するため、農作業受託組織への支援や就農時の初期投資の導入費用の一部を支援します。

予算額 41,023千円のうち新規・拡充分4,500千円

3 地域共創ポイント事業(産業振興課) 予算書P204

市内消費活動の推進や地域コミュニティの形成に寄与するため、スターライトマネーの発行を継続して実施するとともに、社会課題解決のため、加盟店で使用されたマネーの一定割合を基金に積み立てます。

予算額 36,384千円のうち拡充分2,308千円

4 七夕まつり開催事業(商業観光課) 予算書P208

七夕まつりの持続可能な開催を目指すとともに、来場者の安全を確保するために必要な警備等の増強に係る費用を拡充します。

予算額 90,215千円のうち拡充分26,009千円

5 企業立地等促進事業(産業振興課) 予算書P202

コロナ禍や部材の調達難、物価高騰など、様々な要因により停滞していた企業等の施設・設備投資等が再開され、活発な投資が行われたことにより、これらに対応するための経費を拡充し、企業等の事業継続・拡大を支援します。

予算額 310,345千円のうち拡充分196,813千円

(3)総合計画 重点戦略3 高齢者の想いに寄り添う環境づくり

健康寿命を延ばす取組を推進するとともに、いつまでも住み慣れた地域で暮らせるよう、様々な主体が協力して支える体制を強化します。また、自分らしい生き方を実現できるよう、積み重ねた知識や経験を活かす機会の創出や、一人一人の権利を守る取組を推進します。

1 介護人材育成定着支援事業(介護保険課) 予算書P116

介護事業所のデジタル化（スマート化）に向けた取組を支援することで、介護人材の更なる確保・定着を進めます。

予算額 820千円のうち新規分250千円

2 包括的支援事業(地域包括ケア推進課) 特別会計・公営企業会計予算書P94

地域包括ケアシステム推進のため、市内に13か所ある高齢者よろず相談センター（地域包括支援センター）の後方支援等を行う基幹型地域包括支援センターについて、令和6年10月の設置を目指します。

予算額 467,276千円のうち新規分120千円

3 一般介護予防事業(保険年金課等) 特別会計・公営企業会計予算書P92

低栄養傾向にある高齢者の食生活を改善しフレイルを予防するため、市内事業所や県栄養士会等と連携し、「食べること」を気軽に相談できる場を構築します。

予算額 43,295千円のうち新規分616千円

4 健康診査等事業費(保険年金課) 特別会計・公営企業会計予算書P116

高齢者の保健事業と介護予防を一体的に実施し、低栄養によるリスクが高い方や、健康状態が不明な方へのアプローチを進めます。

予算額 190,999千円のうち拡充分39千円

5 老人クラブ支援事業(高齢福祉課) 予算書P114

高齢者の知識及び経験を活かした多様な社会活動を通じて広く地域に貢献する「平塚市老人クラブ連合会」への支援を拡充します。

予算額 7,634千円のうち拡充分500千円

(4)総合計画 重点戦略4 安心・安全で快適なまちづくり

災害に対して強くなやかに対応するため、ハードとソフトの両面から防災・減災対策を強化します。また、便利で暮らしやすい環境をつくるため、都市機能の集積による生活拠点の形成を進めるとともに、誰もが安全かつ快適に移動できる交通環境の充実や様々な課題解決が実現できる体制整備に取り組みます。

1 地震・津波防災対策事業(災害対策課) 予算書P82

災害時におけるトイレの確保や衛生環境維持を図るため、避難所マンホールトイレの整備を加速化します。

予算額 114,783千円のうち拡充分105,000千円

2 道路施設維持管理事業(道路管理課) 予算書P214

近年増加する台風等の強風や老木化により、街路樹の倒木等を事前に防止するため、外部事業者による街路樹の点検委託を進めます。

予算額 611,852千円のうち新規分7,000千円

3 浸水対策支援事業(下水道経営課) 特別会計・公営企業会計予算書P193

浸水対策の自助支援の一環として、市民が購入する簡易止水板等の購入費の一部を助成します。

予算額 500千円のうち新規分500千円

4 道路施設改修事業(道路整備課) 予算書P216

A I 調査で把握した舗装状態をもとに、通学路や園児の散歩コースなどを優先した舗装修繕等を進めます。

予算額 423,645千円のうち拡充分273,030千円

5 中心市街地活性化推進事業(都市整備課) 予算書P234

平塚駅周辺地区における敷地の有効活用等を図るため、土地または建物の所有者が行う敷地共同化を推進する活動を支援します。

予算額 19,089千円のうち拡充分1,080千円

(5) デジタル化に関する事業

1 行政情報化推進事業(デジタル推進課) 予算書P76

書かない窓口の導入では、来庁者が届出書等を作成せずに住民異動手続きなどを完了できるようにすることで、手続きに要する手間と時間の短縮を図るとともに、受付から内部の事務処理まで一貫したデジタル化を実現することで事務処理の効率化も図ります。また、生成A Iの利用では、文書の作成、校正、要約等の業務やアイデアの創出に活用することで、業務時間の短縮と生産性の向上を図ります。

予算額 264,882千円のうち新規分60,473千円

2 中小企業経営支援事業(産業振興課) 予算書P202《再掲》

デジタル化に留まらず、ビジネスモデルの変革や高効率化による人手不足解消、企業競争力の向上のため、DXに取り組む中小企業への専門家派遣や導入経費の補助を拡充します。

予算額 15,644千円のうち拡充分1,160千円

3 路線バス運行維持支援事業(交通政策課) 予算書P226

持続可能な地域公共交通の確保・維持に向けて、平塚駅南口エリアで路線バス自動運転の実証実験に取り組みます。

予算額 180,000千円のうち拡充分180,000千円

4 税総合システム標準化移行事業(納税課) 予算書P88

国の「地方公共団体情報システム標準化基本方針」に基づき、税総合システムを国の標準仕様に準拠したシステムに移行するため、これらに伴う移行準備を進めます。
※ その他、複数の課においても、システム標準化への移行準備を進めていきます。

予算額 35,965千円のうち新規分35,965千円

5 建築確認事業(建築指導課) 予算書P238

各課で所管する証明書類を自動で発行する「証明書等自動発行システム」を構築・導入し、窓口業務の効率化を図ります。

予算額 52,183千円のうち新規分44,963千円

6 庁用車両管理事業(庁舎管理課) 予算書P70

公用車共用管理システムを導入し、共用車の予約、鍵の貸出等を一元的に行うことにより、公用車利用の最適化を目指します。

予算額 105,798千円のうち新規分988千円

7 常備消防事業(消防総務課) 予算書P246

土砂災害や建物崩壊などの危険が伴う現場での隊員の安全を確保するため、崩落監視システムを導入します。

予算額 65,718千円のうち新規分3,905千円

(6)脱炭素化に関する事業

1 市民・事業者に向けた脱炭素化への支援

市内にZEHを建設、購入する市民へ1件につき、20万円を助成します。

- ・ZEH（ネットゼロエネルギーハウス）導入補助金（環境政策課）6,000千円

2 公共施設における脱炭素化への取組

市の公共施設において省エネ設備等の導入により、脱炭素化を進めます。

(1) LED化改修の主な事業

- ・小中学校教室（教育施設課） 354,500千円
- ・聖苑施設内外照明等（市民課） 66,884千円
- ・保健センター照明（健康課） 55,197千円
- ・総合公園園路施設（総合公園課） 53,660千円
- ・下水道ポンプ場施設（下水道整備課） 95,128千円

(2) 電気自動車の導入

- ・公用車の電気自動車への切替（庁舎管理課） 3,572千円
- ・学校給食センターの電気自動車購入（学校給食課） 3,516千円

(3) 省エネ設備の導入

- ・四之宮公民館（中央公民館） 空調設備：27,154千円
建物外皮：66,000千円

3 行動変容への取組

行動変容を促すため、市民向けに啓発事業を実施します。

- ・環境活動促進事業（環境出前講座、ひらつか環境フェア）（環境政策課）480千円
- ・地球温暖化対策推進事業（ひらつかCO₂CO₂プラン等）（環境政策課）

予算額 7,682千円のうち1,682千円

○その他の事業予算に現れない取組

- ・公共施設で使用する電力を再生可能エネルギー由来の電力に切り替えており、令和6年度は消費電力量の5割以上をカーボンフリー電力とする見込みです。
- ・令和5年度にインフラ事業者と脱炭素施策に係る包括連携協定を締結したことを始めとして、令和6年度は民間企業との連携を広げ、公共施設への電気自動車用普通充電器の導入等、官民連携した取組を進めます。

令和6年度脱炭素施策に係る事業

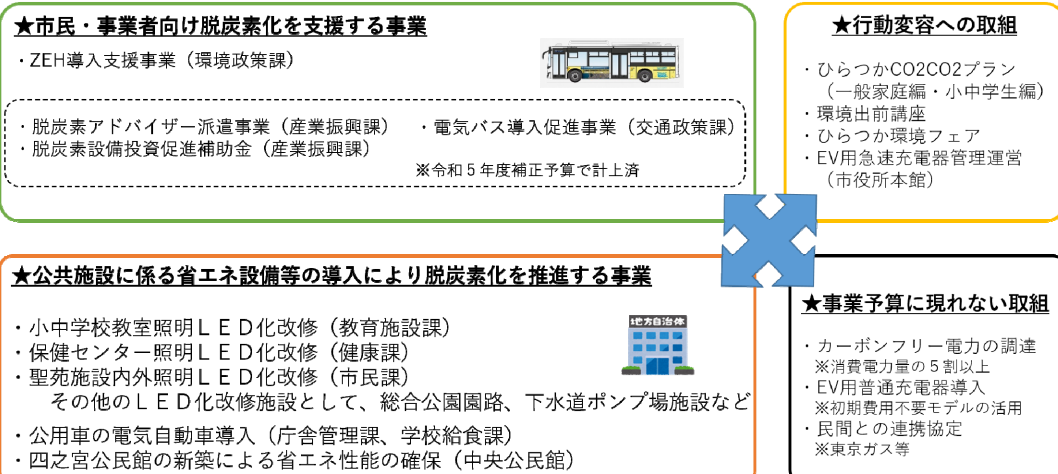

地方消費税交付金（引上げ分）の用途

消費税率が平成26年4月1日には5%から8%へ、令和元年10月1日には8%から10%へ上げられたことに伴い、地方消費税交付金も上げられました。

消費税率引上げの趣旨は、主として今後も増加が見込まれる年金、医療、介護の社会給付や少子化対策といったいわゆる「社会保障4経費」の財源確保にあり、市町村に交付される引上げ分の地方消費税交付金についても「社会保障4経費」やその他社会保障施策（社会福祉、社会保険及び保健衛生）の経費に充てるものとされています。

本市としましては、地方消費税交付金については、このことを踏まえて、その用途を定めています。

【歳入予算計上額】 地方消費税交付金 6,000,000千円
(うち社会保障財源分) 3,000,000千円

【充当事業】 地方消費税交付金は一般財源扱いであるため、予算書では事業への充当は行っていませんが、次の事業に充当し、生じた余剰一般財源を他の事業に回しているものです。

(単位：千円)

分野	事業名	予算額	財源内訳				一般財源	
			国県支出金	地方債	その他	社会保障財源充当分	一般財源分	
社会福祉	老人福祉施設入所委託事業	195,004	0	0	25,067	58,503	111,434	
	障がい者福祉対策事業	1,356,878	929,212	0	0	147,226	280,440	
	保育所運営費等扶助事業	5,963,420	3,959,203	0	441,752	537,886	1,024,579	
	生活保護法に基づく扶助事業	6,833,759	5,195,069	0	43,000	549,324	1,046,366	
社会保険	介護保険事業特別会計繰出金	3,678,713	178,901	0	0	1,204,827	2,294,985	
	国民健康保険事業特別会計繰出金	2,080,374	985,083	0	0	377,059	718,232	
保健衛生	母子保健事業	369,684	137,623	0	152,089	27,531	52,441	
	健康増進事業	301,578	17,366	0	572	97,644	185,996	
合計						3,000,000		

ふるさと寄附金の使途

平成29年4月から、平塚市にふるさと寄附（納税）をしていただいた市外在住の寄附者に対して返礼品の送付を行っています。集まった寄附金は、寄附時に指定された使途に沿って、次の事業に活用します。

【ふるさと寄附金額】 102,185千円（令和5年1月～12月）

※上記金額を、令和5年度中に財政調整基金に積み立て、令和6年度当初予算で、同額を財政調整基金繰入金として計上します。

【寄附時の指定使途内訳と充当事業】

（単位：千円）

指定使途	寄附額	充当事業名	予算額	財源内訳			
				国県支出金	その他	一般財源	
						寄附額充当分	一般財源分
文化の振興	19,326	平塚文化芸術ホール管理運営事業	281,037	0	57,510	19,326	204,201
緑化の推進	4,972	高麗山公園(湘南平)魅力アップ事業	3,515	0	0	3,515	0
		公園施設維持管理事業	176,040	0	8,602	1,457	165,981
社会福祉の増進 (福祉施策)	4,249	高齢者生活支援事業	2,734	97	0	2,637	0
		障がい者在宅福祉サービス事業	3,992,756	2,705,088	2,841	1,612	1,283,215
社会福祉の増進 (子ども子育て施策)	17,219	放課後児童健全育成事業	625,936	390,852	4,051	17,219	213,814
スポーツの普及振興	10,640	サッカー文化の振興によるまちづくり事業	2,000	0	0	2,000	0
		各種スポーツ大会開催事業	7,636	0	3	7,633	0
		小学校プール開放事業	19,744	0	0	1,007	18,737
産業の振興	5,083	地域共創ポイント事業	36,384	665	17,052	5,083	13,584
教育の振興	6,824	生きる力を育む学校づくり推進事業	25,082	0	0	6,824	18,258
災害対策	3,664	災害用備蓄拡充事業	30,706	0	0	3,664	27,042
使途の定めなし	30,208	英語教育推進事業	68,686	0	0	30,208	38,478
合計						102,185	

森林環境譲与税の使途

国の温室効果ガス排出削減目標の達成や災害防止等を図るため、森林整備等に必要
な地方財源を安定的に確保することを目的とし、森林環境譲与税が平成31年4月1
日から交付されることになりました。

その使途は、木材利用の促進や森林整備及びその促進に関する経費に充てるものと
されています。

【歳入予算計上額】 森林環境譲与税 33,416千円

【充当事業】 森林環境譲与税は一般財源扱いであるため、予算書では事業へ
の充当は明記されていませんが、次の事業に充当しています。

(単位：千円)

事業名	予算額	財 源 内 訳				
		国県 支出金	地方債	その他	一般財源	
					森林環境 譲与税 充当分	一般 財源分
森林環境譲与税基金積立事業	33,416	0	0	0	33,416	0
合計					33,416	

【参考】

令和6年度交付予定の森林環境譲与税33,416千円は、全額「森林環境譲与税
基金」に積み立てますが、「森林環境譲与税基金」を活用して実施する事業は次のと
おりです。

(単位：千円)

事業名	予算額	財 源 内 訳				
		国県 支出金	地方債	森林環境 譲与税基金	その他	一般 財源分
子どもの家運営事業	31,149	0	0	1,089	1	30,059
農業総務庶務事業	3,162	0	0	2,667	60	435
観光施設等維持管理事業	4,451	317	0	2,312	0	1,822
森林病虫害等防除事業	3,622	1,865	0	642	1,115	0
地区公民館整備事業	251,512	0	186,300	6,214	58,998	0
合計					12,924	

負擔金・補助金等一覧表

負担金・補助金等一覧表

種別: 1 = 補助金 2 = 負担金 3 = 交付金

一般会計

(単位:千円)

款 項 目	事業 目	事業名	種別	名 称	課名	6年度当初 予算額 (A)	5年度当初 予算額 (B)	差引 (A) - (B)
'02'01'01	'01	秘書庶務事業	2	全国市長会負担金	秘書	915	915	0
'02'01'01	'02	秘書庶務事業	2	全国市長会関東支部負担金	秘書	40	40	0
'02'01'01	'02	秘書庶務事業	2	神奈川県市長会負担金	秘書	628	628	0
'02'01'01	'02	秘書庶務事業	2	神奈川県副市長会負担金	秘書	15	15	0
'02'01'01	'02	秘書庶務事業	2	全国都市問題会議参加費	秘書	10	10	0
'02'01'02	'02	広報活動事業	2	日本広報協会会費	計	1,608	1,608	0
'02'01'02	'02	広報活動事業	2	広報等研修会参加者負担金	広報	42	42	0
'02'01'02	'02	広報活動事業	2	広報等研修会参加者負担金	広報	124	124	0
'02'01'09	'01	防犯対策・治安向上推進事業	1	平塚市防犯協会補助金	危機管理	166	166	0
'02'01'09	'01	防犯対策・治安向上推進事業	2	平塚市暴力追放推進協議会負担金	危機管理	1,155	1,155	0
'02'01'09	'02	防犯設備整備事業	1	防犯街路灯維持管理補助金	危機管理	10	10	0
'02'01'09	'02	防犯設備整備事業	1	防犯カメラ設置補助金	危機管理	739	476	263
'02'01'09	'02	防犯設備整備事業	1	防犯カメラ設置補助金	危機管理	1,500	1,000	500
'02'01'09	'02	防犯設備整備事業	1	特殊詐欺被害防止対策事業補助金	危機管理	500	750	△ 250
'02'01'10	'03	災害情報伝達事業	2	防災行政無線電波利用料	危機管理	50	50	0
'02'01'10	'03	災害情報伝達事業	2	第三級陸上特殊無線技士免許取得負担金	危機管理	63	0	63
'02'01'10	'03	災害情報伝達事業	2	第三級陸上特殊無線技士免許取得負担金	危機管理	4,017	3,441	576
'02'01'10	'07	地震・津波防災対策事業	1	災害時緊急放送設備設置場所補助金	災害対策	108	108	0
'02'01'10	'09	自主防災組織支援事業	1	自主防災組織資機材等整備事業助成金	災害対策	4,345	4,050	295
'02'01'10	'09	自主防災組織支援事業	1	自主防災組織資機材等整備事業助成金	災害対策	2,000	0	2,000
'02'01'10	'10	災害情報システム等維持管理事業	2	MCA無線電波利用料負担金	災害対策	10	12	△ 2
'02'01'10	'10	災害情報システム等維持管理事業	2	神奈川県防災行政通信網負担金	災害対策	1,501	1,318	183
'09'02'01	'01	風水害対策事業	2	急傾斜地崩壊対策事業負担金	災害対策	34,800	31,000	3,800
'02'01'06	'03	企画庶務事業	2	地域活性化センター負担金	企画政策	42,764	36,488	6,276
'02'01'06	'03	企画庶務事業	2	(一社)内外情勢調査会負担金	企画政策	140	140	0
'04'03'01	'01	病院事業会計負担金	2	平塚市病院事業会計運営費負担金	計	378	338	40
'06'01'05	'01	下水道事業会計負担金(農業集落排水事業分)	1	平塚市下水道事業会計補助金(農業集落排水事業分)	財政	2,354,646	1,794,570	560,076
'06'01'05	'01	下水道事業会計負担金(農業集落排水事業分)	2	平塚市下水道事業会計負担金(農業集落排水事業分)	財政	101,225	108,128	△ 6,903
'08'04'04	'01	下水道事業会計負担金(公共下水道事業分)	1	平塚市下水道事業会計補助金(公共下水道事業分)	財政	51,886	53,137	△ 1,251
'08'04'04	'01	下水道事業会計負担金(公共下水道事業分)	2	平塚市下水道事業会計負担金(公共下水道事業分)	財政	1,778	2,443	△ 665
'08'04'04	'01	下水道事業会計負担金(公共下水道事業分)	2	平塚市下水道事業会計負担金(公共下水道事業分)	財政	2,328,264	2,399,429	△ 71,165
'02'01'08	'02	基幹情報システム運用管理事業	2	地方公共団体情報システム機構会員負担金	計	4,837,799	4,357,707	480,092
'02'01'08	'02	基幹情報システム運用管理事業	2	基幹業務運用保守関連研修会参加者負担金	デジタル	360	360	0
'02'01'08	'02	基幹情報システム運用管理事業	3	特定個人情報提供の求め等に係る電子計算機の設置等関連事務の委任に係る交付金	デジタル	649	1,034	△ 385
'02'01'08	'03	地域情報化推進事業	2	神奈川県市町村電子自治体共同運営協議会負担金	デジタル	8,857	3,937	4,920
'02'01'05	'02	市有財産管理事業	2	神奈川県区用地対策連絡協議会負担金	計	11,086	6,591	4,495
'02'01'11	'02	まちづくり財団運営費助成事業	1	(公財)平塚市まちづくり財団運営費補助金	資産経営	10	10	0
'02'01'01	'04	平和意識普及・啓発事業	2	日本非核宣言自治体協議会分負担金	資産経営	45,750	47,400	△ 1,650
'02'01'02	'04	文書整理事業	2	湘南九市文書事務研究会負担金	計	45,760	47,410	△ 1,650
'02'01'02	'07	法制事務事業	2	湘南都市法制事務研究会負担金	行政総務	60	60	0
'02'01'02	'07	法制事務事業	2	湘南都市法制事務研究会負担金	行政総務	5	5	0
'02'01'02	'07	法制事務事業	2	湘南都市法制事務研究会負担金	行政総務	7	7	0

負担金・補助金等一覧表

種別: 1 = 補助金 2 = 負担金 3 = 交付金

一般会計

一般会計		予算科目		種別	名称	課名	6年度当初 予算額 (A)	5年度当初 予算額 (B)	差引 (A) - (B)
款	項	事業	事業名						
'02	'01	'07	'01	2	全国公平委員会連合会負担金	行政総務	67	67	0
'02	'01	'07	'01	2	全国公平委員会連合会関東支部負担金	行政総務	32	32	0
'02	'01	'07	'01	2	神奈川県公平委員会連合会負担金	行政総務	6	6	0
'02	'05	'01	'02	2	神奈川県統計事務研究会負担金	行政総務	1	1	0
'02	'01	'01	'09	2	自治大学校参加者負担金	計	178	178	0
'02	'01	'01	'09	2	市町村職員中央研修所参加者負担金	職員	377	331	46
'02	'01	'01	'09	2	全国市町村国際文化研修所参加者負担金	職員	300	420	△ 120
'02	'01	'01	'09	2	全国建設研修センター参加者負担金	職員	40	40	0
'02	'01	'01	'09	2	日本下水道事業団参加者負担金	職員	400	400	0
'02	'01	'01	'09	2	その他研修参加者負担金	職員	104	104	0
'02	'01	'01	'09	2	市町村研修センター参加者負担金	職員	1,024	950	74
'02	'01	'01	'09	2	行政課題等調査研究に伴う負担金	職員	264	264	0
'02	'01	'01	'09	2	中央労働災害防止協会負担金	職員	10	10	0
'02	'01	'01	'12	2	職員安全衛生管理事業	職員	50	50	0
'02	'01	'01	'12	2	職員安全衛生関連 各種資格取得及び講座受講負担金	職員	156	156	0
'02	'01	'01	'14	2	就職説明会 出展に伴う負担金	職員	275	275	0
'02	'01	'05	'05	2	電子入札システム運用に係る負担金	計	3,000	3,000	0
'02	'01	'05	'05	2	総合評価方式に係る学識経験者の意見聴取事務運営負担金	契約検査	11,725	14,233	△ 2,508
'02	'01	'05	'06	2	平塚市危険物安全協会負担金	庁舎管理	35	35	0
'02	'01	'05	'06	2	防火管理者講習会負担金	庁舎管理	8	8	0
'02	'01	'05	'06	2	防火・防災管理者講習会負担金	庁舎管理	10	10	0
'02	'01	'05	'06	2	自衛消防業務講習会負担金	庁舎管理	77	39	38
'02	'01	'05	'06	2	特別管理産業廃棄物管理責任者講習会負担金	庁舎管理	15	0	15
'02	'01	'05	'07	2	平塚安全運転管理者会負担金	庁舎管理	54	54	0
'02	'01	'05	'07	2	安全運転管理者法定講習会参加者負担金	庁舎管理	14	14	0
'02	'01	'05	'07	2	副安全運転管理者法定講習会参加者負担金	庁舎管理	45	45	0
'02	'01	'02	'02	2	固定資産評価審査委員会運営研修会受講料	計	258	205	53
'02	'02	'01	'01	2	神奈川県市税務協議会負担金	納税	2	0	2
'02	'02	'01	'01	2	地方税共同機構会費及び負担金	納税	4	4	0
'02	'02	'01	'01	2	平塚税務署管内課税資料収集事務連絡調整協議会負担金	納税	20,513	12,832	7,681
'02	'02	'01	'03	2	軽自動車税関係費負担金	計	20,519	12,836	7,683
'02	'02	'01	'03	2	市民税	市民税	49	53	△ 4
'02	'02	'01	'03	2	固定資産税	市民税	1,088	1,093	△ 5
'02	'02	'02	'05	2	(一財)資産評価システム研究センター負担金	計	1,137	1,146	△ 9
'02	'02	'02	'05	2	航空写真撮影業務負担金	固定資産税	120	120	0
'02	'02	'02	'05	2	(一財)資産評価システム研究センター一研修受講費(受講料)	固定資産税	1,699	2,789	△ 1,090
'05	'01	'01	'05	1	平塚市勤労者共済会事業経費補助金	固定資産税	90	100	△ 10
'05	'01	'01	'06	1	西湘地域若労働者福祉協議会補助金	計	1,909	3,009	△ 1,100
'07	'01	'02	'01	1	デジタル化支援補助金	産業振興	15,417	15,417	0
'07	'01	'02	'01	1	子育て支援企業応援奨励金	産業振興	980	980	0
'07	'01	'02	'01	1	中小企業経営支援事業	産業振興	2,500	1,500	1,000
'07	'01	'02	'01	1	中小企業経営支援事業	産業振興	5,000	0	5,000

負担金・補助金等一覧表

種別: 1 = 補助金 2 = 負担金 3 = 交付金

一般会計

(単位: 千円)

款	項	目	事業	事業名	種別	名称	課名	6年度当初 予算額 (A)	5年度当初 予算額 (B)	差引 (A) - (B)
'07	'01	'02	'01	中小企業経営支援事業	1	DX人材育成体制構築奨励金	産業振興	1,000	0	1,000
'07	'01	'02	'02	中小企業金融支援事業	1	中小企業信用保証料補助金	産業振興	31,700	22,745	8,955
'07	'01	'02	'02	中小企業金融支援事業	1	中小企業設備資金等利子補給金	産業振興	8,094	6,091	2,003
'07	'01	'02	'02	中小企業金融支援事業	1	中小企業経営安定化資金等利子補給金	産業振興	11,836	8,852	2,984
'07	'01	'02	'04	企業立地等促進事業	1	企業立地促進補助金	産業振興	310,345	113,532	196,813
'07	'01	'02	'06	産学間連携促進事業	1	産学間連携「ネット」新事業創出・新商品開発支援補助金	産業振興	900	900	0
'07	'01	'02	'09	産学共同研究支援事業	1	産学共同研究事業化支援補助金	産業振興	3,000	3,000	0
'07	'01	'02	'10	商工業者支援団体活動補助事業	1	産業振興事業補助金	産業振興	1,350	1,350	0
'07	'01	'02	'10	商工業者支援団体活動補助事業	1	中小企業相談事業補助金	産業振興	6,570	6,570	0
'07	'01	'02	'11	工業振興補助事業	1	中小企業退職金共済掛金補助金	産業振興	216	562	△ 346
'07	'01	'02	'11	工業振興補助事業	1	平塚市工業会連合会補助金	産業振興	1,530	1,530	0
'07	'01	'02	'11	工業振興補助事業	1	平塚市工場防犯協会補助金	産業振興	81	81	0
'07	'01	'02	'11	工業振興補助事業	2	神奈川県企業誘致促進協議会負担金	産業振興	41	41	0
-	-	-	-	-	1	電気自動車等導入支援補助金	産業振興	0	1,000	△ 1,000
-	-	-	-	-	1	正規雇用促進補助金	産業振興	0	10,800	△ 10,800
-	-	-	-	-	1	脱炭素設備投資促進補助金	産業振興	0	27,547	△ 27,547
						計		400,560	222,498	178,062
'06	'01	'02	'02	農業総務庶務事業	2	神奈川県農政事務連絡協議会負担金	農水産	3	3	0
'06	'01	'02	'02	農業総務庶務事業	2	神奈川県森林協会負担金	農水産	89	89	0
'06	'01	'03	'01	都市農業促進事業	1	地場産品消費促進事業補助金	農水産	670	670	0
'06	'01	'03	'03	担い手総合対策事業	1	農作業受託事業補助金	農水産	4,500	3,000	1,500
'06	'01	'03	'03	担い手総合対策事業	1	スマート農業導入支援補助金	農水産	17,100	20,000	△ 2,900
'06	'01	'03	'03	担い手総合対策事業	1	新規就農者支援事業補助金	農水産	5,334	1,272	4,062
'06	'01	'03	'03	担い手総合対策事業	2	湘南地域担い手育成総合支援協議会活動費負担金	農水産	256	256	0
'06	'01	'03	'03	担い手総合対策事業	3	農業次世代人材投資資金	農水産	1,500	6,000	△ 4,500
'06	'01	'03	'03	担い手総合対策事業	3	【農業人材力強化総合支援事業】経営開始資金	農水産	12,000	11,250	750
'06	'01	'03	'04	農業者金融支援事業	1	かながわ都市農業推進資金利子補給補助金	農水産	1,537	1,127	410
'06	'01	'03	'05	水田農業経営確立対策促進事業	2	湘南地域農業再生協議会活動費負担金	農水産	869	3,907	△ 3,038
'06	'01	'03	'06	農業振興対策補助事業	1	地区別農業振興活動事業補助金	農水産	400	400	0
'06	'01	'03	'06	農業振興対策補助事業	1	野菜価格安定事業補助金	農水産	392	392	0
'06	'01	'03	'06	農業振興対策補助事業	1	野菜生産出荷奨励事業補助金	農水産	1,500	1,500	0
'06	'01	'03	'06	農業振興対策補助事業	1	平塚市園芸協会事業補助金	農水産	700	700	0
'06	'01	'03	'06	農業振興対策補助事業	1	園芸廃棄物処理システム事業補助金	農水産	335	335	0
'06	'01	'03	'06	農業振興対策補助事業	1	環境保全型農業直接支払交付金	農水産	658	658	0
'06	'01	'03	'07	農作物鳥獣被害対策事業	1	平塚市農作物鳥獣被害対策事業補助金	農水産	1,320	1,320	0
'06	'01	'03	'07	農作物鳥獣被害対策事業	2	平塚市有害鳥獣対策協議会負担金	農水産	605	605	0
'06	'01	'04	'01	畜産振興対策事業	1	平塚市畜産会事業補助金	農水産	720	720	0
'06	'01	'04	'01	畜産振興対策事業	1	自給飼料作物栽培促進対策補助金	農水産	1,100	908	192
'06	'01	'04	'01	畜産振興対策事業	1	畜産環境対策保全事業補助金	農水産	1,161	1,150	11
'06	'01	'04	'01	畜産振興対策事業	1	死亡家畜処理対策補助金	農水産	550	600	△ 50
'06	'01	'04	'01	畜産振興対策事業	1	平塚市家畜伝染病予防接種事業補助金	農水産	770	770	0
'06	'01	'05	'02	農地費庶務事業	2	神奈川県土地改良事業団体連合会負担金	農水産	360	360	0
'06	'01	'05	'05	小規模土地改良整備支援事業	1	小規模土地改良整備支援事業補助金	農水産	4,495	7,100	△ 2,605
'06	'01	'05	'06	金目川水害予防組合支援事業	2	金目川水害予防組合負担金	農水産	3,105	3,105	0

負担金・補助金等一覧表

種別: 1 = 補助金 2 = 負担金 3 = 交付金

一般会計

一般会計		予算科目		種別	名称	課名	6年度当初 予算額 (A)	5年度当初 予算額 (B)	差引 (A) - (B)
款	項目	事業	事業名						
'06	'01	'05	'07	1	金目川取水堰整備支援事業補助金	農水産	1,700	1,700	0
'06	'01	'05	'08	2	相模川西部土地改良区基盤整備支援事業	農水産	25,567	22,422	3,145
'06	'01	'05	'09	3	多面的機能支払交付金事業	農水産	4,336	4,336	0
'06	'02	'01	'01	1	栽培漁業導入推進事業補助金	農水産	150	150	0
'06	'02	'01	'01	1	漁業近代化資金利子補助金	農水産	30	30	0
'06	'02	'01	'01	1	漁業災害対策資金利子補助金	農水産	80	80	0
'06	'02	'01	'01	2	神奈川県漁業協同組合連合会指導部事業負担金	農水産	90	90	0
'06	'02	'01	'01	2	神奈川県水産救済会平塚救難所負担金	農水産	250	250	0
'06	'02	'01	'01	2	神奈川県水産救済会平塚救難所負担金	農水産	100	0	100
'06	'02	'01	'01	2	相模湾地域遊漁・海面利用協議会負担金	農水産	15	15	0
'06	'02	'01	'01	2	神奈川県水産振興促進協会負担金	農水産	283	243	40
'06	'02	'01	'01	2	特定非営利活動法人海の駅ネットワーク負担金	農水産	30	30	0
'06	'02	'01	'01	3	漁業振興対策交付金	農水産	100	100	0
'06	'02	'01	'02	2	湘南ひらつか魚食普及協議会負担金	農水産	300	300	0
'06	'02	'02	'02	2	漁港等の施設の災害復旧支援に関する協定年会費	農水産	100	100	0
-	-	-	-	1	平塚市農業経営基盤強化補助金	農水産	0	3,000	△ 3,000
-	-	-	-	2	市民提案型協働事業(引きこもりの若者と農家をつなぐ就農支援事業)負担金	農水産	0	2,625	△ 2,625
					計		95,160	103,668	△ 8,508
'07	'01	'01	'04	2	特定市計量行政協議会負担金	商業観光	18	18	0
'07	'01	'02	'14	1	中心街活性化事業補助金	商業観光	6,925	7,875	△ 950
'07	'01	'02	'14	1	商店街にぎわい創出事業補助金	商業観光	2,780	2,780	0
'07	'01	'02	'16	1	商店街共同施設整備促進事業補助金	商業観光	4,640	3,195	1,445
'07	'01	'02	'16	1	商店街共同施設整備・管理補助事業	商業観光	11,277	13,199	△ 1,922
'07	'01	'02	'17	1	市民プラザ運営補助事業	商業観光	5,697	5,697	0
'07	'01	'02	'18	1	平塚市商店街連合会補助事業	商業観光	863	863	0
'07	'01	'03	'03	1	湘南ひらつか七夕まつり実行委員会補助金	商業観光	89,583	63,964	25,619
'07	'01	'03	'04	1	平塚市観光協会事業補助金	商業観光	12,846	12,646	200
'07	'01	'03	'04	2	神奈川県観光協会事業補助金	商業観光	40	100	△ 60
'07	'01	'03	'04	2	(公社)神奈川県観光協会負担金	商業観光	60	60	0
'07	'01	'03	'04	2	湘南地区観光振興協議会負担金	商業観光	243	0	243
-	-	-	-	2	(一社)日本自動車連盟(JAF)観光協定負担金	商業観光	0	6	△ 6
					計		134,972	110,403	24,569
'03	'01	'06	'02	3	平塚市地域課題解決推進事業交付金	協働推進	900	1,000	△ 100
'03	'01	'06	'03	1	平塚市市民活動普及啓発事業	協働推進	2,000	2,500	△ 500
'03	'01	'06	'05	1	平塚市コミュニティ助成事業補助金	協働推進	8,500	0	8,500
'03	'01	'06	'05	3	平塚市地域組織育成事業交付金	協働推進	2,423	2,470	△ 47
'03	'01	'06	'05	3	平塚市自治会地区連合会交付金	協働推進	1,006	1,017	△ 11
'03	'01	'06	'05	3	平塚市自治会連絡協議会交付金	協働推進	501	501	0
'03	'01	'06	'05	3	平塚市自治会館等建設事業費補助金	協働推進	41,011	41,396	△ 385
'03	'01	'06	'06	1	平塚市自治会館等建設事業資金等利子補助金	協働推進	8,768	13,870	△ 5,102
'03	'01	'06	'06	2	市民提案型協働事業負担金(社会環境の変化に対応した地域活動の仕組みづくり支援事業)	協働推進	5	9	△ 4
-	-	-	-		計		65,114	2,839	△ 2,839
'02	'03	'01	'03	2	神奈川県戸籍及び住民基本台帳事務協議会分担金	市民	8	8	0

負担金・補助金等一覧表

種別：1＝補助金 2＝負担金 3＝交付金

一般会計

款 項		事業名		種別	名 称	課 名	6年度当初 予算額 (A)	5年度当初 予算額 (B)	差引 (A) - (B)
目	事業	事業科目	事業						
'02	'03	'01	'03	2	戸籍及び住民基本台帳事業	市民	4,788	4,788	0
'04	'01	'06	'01	3	聖苑管理運営事業	市民	28,800	0	28,800
'04	'01	'06	'01	3	聖苑管理運営事業	市民	2,990	2,990	0
					田科地区保健衛生事業協力交付金	計	36,586	7,786	28,800
'02	'01	'02	'08	2	情報公開事業	情報・相談	10	10	0
'02	'01	'02	'09	2	個人情報保護事業	情報・相談	15	15	0
'03	'01	'01	'02	1	神奈川県弁護士会法律援助事業補助金	情報・相談	82	82	0
'03	'01	'01	'02	2	犯罪被害者支援ボランティア養成講座受講料	情報・相談	18	0	18
'03	'01	'06	'09	2	消費生活相談員研修講座参加者負担金	情報・相談	26	22	4
'03	'01	'06	'09	2	安全で豊かな消費生活推進事業	情報・相談	1	1	0
'03	'01	'06	'09	2	安全で豊かな消費生活推進事業	計	152	130	22
'03	'01	'06	'10	2	防火管理者講習受講料	文化・交流	8	8	0
'03	'01	'06	'11	2	国際交流員活用事業負担金	文化・交流	131	120	11
'03	'01	'06	'13	1	国連協会平塚支部補助金	文化・交流	120	120	0
'03	'01	'06	'13	2	医療通訳派遣システム負担金	文化・交流	241	217	24
'03	'01	'06	'17	1	(公財)平塚市まちづくり財団文化事業補助金	文化・交流	6,956	6,962	△6
'03	'05	'01	'01	2	湘南地域文化施設連絡協議会負担金	文化・交流	3	3	0
					湘南地域文化施設連絡協議会負担金	計	7,459	7,430	29
'03	'01	'01	'03	1	人権意識普及・啓発事業	人権・男女	475	475	0
'03	'01	'01	'03	2	同和問題研修会等参加者負担金	人権・男女	9	9	0
'03	'01	'01	'03	2	西湘二宮人権擁護委員協議会負担金	人権・男女	315	315	0
'03	'01	'01	'03	2	犯罪被害者支援ボランティア養成講座(初・中級)受講料	人権・男女	18	0	18
'03	'01	'06	'20	2	緊急一時保護施設入所負担金	人権・男女	650	260	390
					緊急一時保護施設入所負担金	計	1,467	1,059	408
'03	'01	'01	'04	2	社会福祉士実習指導者講習会負担金	福祉総務	11	11	0
'03	'01	'01	'04	3	平塚市原子爆弾被害者慰問金	福祉総務	215	210	5
'03	'01	'01	'05	2	防火管理者講習受講料	福祉総務	8	0	8
'03	'01	'01	'05	3	介護保険対象外独自活動支援交付金	福祉総務	2,850	2,850	0
'03	'01	'01	'08	1	平塚市社会福祉協議会補助金	福祉総務	151,716	147,675	4,041
'03	'01	'01	'10	1	住民主体地域内移送推進事業実施に係る補助金	福祉総務	512	512	0
'03	'01	'01	'15	1	平塚市民生委員児童委員協議会補助金	福祉総務	233	233	0
'03	'01	'01	'15	1	地区民生委員児童委員協議会補助金	福祉総務	3,562	3,562	0
'03	'01	'01	'15	3	平塚市民生委員児童委員活動費交付金	福祉総務	37,445	37,445	0
'03	'01	'01	'17	1	平塚市遺族等援護事業	福祉総務	250	275	△25
					平塚市遺族等援護事業	計	196,802	192,773	4,029
'03	'01	'03	'01	2	(公社)神奈川県シルバー人材センター連合会負担金	高齢福祉	60	60	0
'03	'01	'03	'01	2	(公社)全国シルバー人材センター事業協会負担金	高齢福祉	50	50	0
'03	'01	'03	'02	1	老人クラブ連合会活動促進費補助金	高齢福祉	1,166	1,221	△55
'03	'01	'03	'02	1	老人クラブ連合会事務局運営費補助金	高齢福祉	2,000	1,500	500
'03	'01	'03	'02	1	単位老人クラブ補助金	高齢福祉	3,802	4,000	△198
'03	'01	'03	'03	1	(公財)平塚市生きがい事業団運営費補助金	高齢福祉	19,047	18,858	189
					生きがい事業団助成事業	計	26,125	25,689	436
'03	'01	'04	'01	1	障がい者在宅福祉サービス事業	障がい福祉	66,760	65,060	1,700
'03	'01	'04	'01	1	障がい者在宅福祉サービス事業	障がい福祉	38,122	34,753	3,369

負担金・補助金等一覧表

種別: 1 = 補助金 2 = 負担金 3 = 交付金

一般会計		予算科目		種別	名称	課名	6年度当初 予算額 (A)	5年度当初 予算額 (B)	差引 (A) - (B)
款	項	目	事業	事業名					
'03	'01	'04	'01	障がい者在宅福祉サービス事業	障がい者グループホーム家賃助成事業補助金	障がい福祉	28,000	27,120	880
'03	'01	'04	'01	障がい者在宅福祉サービス事業	障害福祉サービス等地域拠点事業所配置事業補助金	障がい福祉	6,804	6,804	0
'03	'01	'04	'01	障がい者在宅福祉サービス事業	緊急時受入・対応事業補助金	障がい福祉	3,000	3,000	0
'03	'01	'04	'01	障がい者在宅福祉サービス事業	障害者地域活動支援センター負担金	障がい福祉	1,227	1,240	△ 13
'03	'01	'04	'02	障がい者就労促進事業	地域就労援助センター事業補助金	障がい福祉	9,162	9,162	0
'03	'01	'04	'03	障がい者就労支援事業	通所体験事業補助金	障がい福祉	162	153	9
'03	'01	'04	'04	社会参加・交流促進事業	平塚市障がい者団体連合会補助金	障がい福祉	228	228	0
'03	'01	'04	'04	社会参加・交流促進事業	平塚市肢体障害者福祉協会補助金	障がい福祉	209	209	0
'03	'01	'04	'04	社会参加・交流促進事業	平塚市腎友会補助金	障がい福祉	124	124	0
'03	'01	'04	'04	社会参加・交流促進事業	平塚市障害者協会補助金	障がい福祉	143	142	1
'03	'01	'04	'04	社会参加・交流促進事業	平塚市視覚障害者協会補助金	障がい福祉	171	171	0
'03	'01	'04	'04	社会参加・交流促進事業	平塚地区自閉症児・者親の会補助金	障がい福祉	124	124	0
'03	'01	'04	'04	社会参加・交流促進事業	平塚市手をつなぐ育成会補助金	障がい福祉	142	142	0
'03	'01	'04	'04	社会参加・交流促進事業	湘南あゆみ会補助金	障がい福祉	123	123	0
'03	'01	'04	'04	社会参加・交流促進事業	YES.愛DO音楽祭補助金	障がい福祉	855	855	0
'03	'01	'04	'05	障がい者福祉対策事業	神奈川県ゆあいビッグ大会補助金	障がい福祉	50	50	0
'03	'01	'04	'05	障がい者福祉対策事業	重度障害者住宅設備改良費補助金	障がい福祉	8,000	8,000	0
'03	'01	'04	'05	障がい者福祉対策事業	グループホーム設置費(初年度調弁)補助金	障がい福祉	1,000	500	500
'03	'01	'04	'05	障がい者福祉対策事業	グループホーム設置費(新設・改修)補助金	障がい福祉	5,000	10,000	△ 5,000
'03	'01	'04	'05	障がい者福祉対策事業	地域防災拠点事業補助金	障がい福祉	4,000	2,000	2,000
'03	'01	'04	'05	障がい者福祉対策事業	地域交流等支援事業補助金	障がい福祉	1,000	0	1,000
-	-	-	-	-	平塚市肢体不自由児者父母の会補助金	障がい福祉	0	124	△ 124
-	-	-	-	-	福祉ホーム入所支援(名古屋市)負担金	障がい福祉	0	243	△ 243
'03	'03	'01	'02	生活保護者自立支援事業	医療扶助のオンライン資格等に係る運営負担金	計	174,406	170,327	4,079
					生活福祉	計	298	0	298
					介護保険	計	298	0	298
'03	'01	'03	'08	介護人材育成定着支援事業	介護職員初任者研修受講促進事業補助金	介護保険	370	250	120
'03	'01	'03	'08	介護人材育成定着支援事業	スマート介護促進事業補助金	介護保険	200	0	200
'03	'01	'03	'10	介護保険施設整備等助成事業	地域医療介護総合確保基金事業費補助金	介護保険	10,324	315,777	△ 305,453
-	-	-	-	-	介護職員等宿泊舎借上げ支援事業補助金	介護保険	0	240	△ 240
					計	計	10,894	316,267	△ 305,373
'03	'02	'01	'02	児童福祉庶務事業	神奈川県保育会負担金	保育	139	139	0
'03	'02	'01	'02	児童福祉庶務事業	社会福祉協議会負担金(保育園分)	保育	263	263	0
'03	'02	'01	'02	児童福祉庶務事業	神奈川県保育所栄養士会負担金	保育	1	1	0
'03	'02	'01	'02	児童福祉庶務事業	神奈川県公立幼稚園・こども園協会負担金	保育	10	10	0
'03	'02	'01	'02	児童福祉庶務事業	全国国公立幼稚園・こども園長会負担金	保育	6	6	0
'03	'02	'01	'02	児童福祉庶務事業	平塚市医師会保育所保健協力交付金	保育	200	200	0
'03	'02	'01	'03	民間保育所施設整備支援事業	民間保育所等小規模修繕等施設整備費補助金	保育	3,500	2,500	1,000
'03	'02	'01	'03	民間保育所施設整備支援事業	貸賃物件による保育所整備費補助金	保育	95,824	0	95,824
'03	'02	'01	'04	特別保育拡充事業	平塚市延長保育事業費補助金	保育	36,719	38,615	△ 1,896
'03	'02	'01	'04	特別保育拡充事業	平塚市一時預かり事業補助金	保育	61,978	64,616	△ 2,638
'03	'02	'01	'04	特別保育拡充事業	平塚市一時預かり事業補助金(幼稚園型)	保育	15,832	14,912	920
'03	'02	'01	'04	特別保育拡充事業	平塚市幼稚園園長時間預かり保育支援事業補助金	保育	2,700	2,700	0
'03	'02	'01	'04	特別保育拡充事業	平塚市病児・病後児保育事業費補助金	保育	39,670	29,145	10,525

負担金・補助金等一覧表

種別: 1 = 補助金 2 = 負担金 3 = 交付金

一般会計

(単位: 千円)

款	項	目	事業	事業名	種別	名称	課名	6年度当初 予算額(A)	5年度当初 予算額(B)	差引 (A) - (B)
'03	'02	'01	'07	民間保育所助成事業	1	平塚市保育所運営費等補助金	保育	65,800	70,399	△ 4,599
'03	'02	'01	'07	民間保育所助成事業	1	平塚市保育所運営費等補助金(市単独分)	保育	264,804	189,115	75,689
'03	'02	'01	'07	民間保育所助成事業	1	平塚市保育エキスポ等研修代替保育士雇用費補助金	保育	2,236	637	1,599
'03	'02	'01	'07	民間保育所助成事業	1	平塚市届出保育施設利用者支援事業費補助金	保育	553	516	37
'03	'02	'01	'07	民間保育所助成事業	1	平塚市保育体制強化事業補助金	保育	46,080	35,394	10,686
'03	'02	'01	'07	民間保育所助成事業	1	平塚市保育所等におけるICT化推進事業補助金	保育	4,313	3,450	863
'03	'02	'01	'07	民間保育所助成事業	1	平塚市実費徴収に係る補足給付事業(教材費・行事費等)補助金	保育	600	1,500	△ 900
'03	'02	'01	'07	民間保育所助成事業	1	平塚市民間保育所等における安全対策事業補助金	保育	6,000	0	6,000
'03	'02	'01	'07	民間保育所助成事業	1	平塚市民間保育所等手ぶら保育促進事業補助金	保育	8,034	0	8,034
'03	'02	'01	'08	民間保育所保育士確保支援事業	1	平塚市民間保育所インターンシップ事業実施支援事業補助金	保育	1,668	1,607	61
'03	'02	'01	'08	民間保育所保育士確保支援事業	1	平塚市民間保育所等保育士メンタルヘルズケア実施支援事業補助金	保育	60	60	0
'03	'02	'01	'08	民間保育所保育士確保支援事業	1	平塚市民間保育所奨学金返済支援補助金	保育	2,900	2,400	500
'03	'02	'01	'08	民間保育所保育士確保支援事業	1	平塚市保育所等保育士就職促進貸付金事業補助金	保育	5,000	1,000	4,000
'03	'02	'04	'01	公立保育所等運営事業	3	平塚市保育士就労支援交付金	保育	16,080	15,960	120
'03	'02	'04	'01	公立保育所等運営事業	2	各種研修会負担金	保育	251	172	79
'03	'02	'04	'01	公立保育所等運営事業	2	全国市長会学校災害賠償補償保険負担金	保育	70	74	△ 4
'03	'02	'04	'01	公立保育所等運営事業	2	日本スポーツ振興センター災害共済給付掛金	保育	237	249	△ 12
-	-	-	-	-	1	平塚市民間保育所施設整備費等補助金	保育	0	119,677	△ 119,677
-	-	-	-	-	1	平塚市認定こども園整備事業補助金	保育	0	71,655	△ 71,655
-	-	-	-	-	1	平塚市延長保育事業、一時預かり事業及び病児・病後児保育事業(特例措置分)補助金	保育	0	8,100	△ 8,100
-	-	-	-	-	1	平塚市病児・病後児保育施設整備費補助金	保育	0	41,911	△ 41,911
-	-	-	-	-	1	平塚市保育所等におけるICT化推進事業補助金	保育	0	750	△ 750
-	-	-	-	-	1	平塚市保育環境改善等事業(新型コロナウイルス感染症対策支援事業)補助金	保育	0	17,800	△ 17,800
-	-	-	-	-	1	医療的ケア児保育支援事業補助金	保育	0	900	△ 900
'03	'02	'01	'12	地域療育システム事業	2	研修参加者負担金	計	681,528	736,433	△ 54,905
'03	'02	'01	'14	家庭児童相談事業	2	厚生労働省指定講習等	こども家庭	44	20	24
'03	'02	'01	'15	児童発達支援等事業	1	平塚市児童発達支援センター補助金	こども家庭	10	15	△ 5
'03	'02	'01	'16	こども発達支援室維持管理事業	2	安全衛生推進者講習費負担金	こども家庭	800	800	0
'03	'02	'03	'01	母子・父子福祉推進事業	1	母子福祉資金等利子補給金	こども家庭	11	11	0
'03	'02	'03	'01	母子・父子福祉推進事業	1	自立支援教育訓練給付金	こども家庭	8	8	0
'03	'02	'03	'01	母子・父子福祉推進事業	1	高等学校卒業程度認定試験合格支援事業補助金	こども家庭	1,345	400	945
'03	'02	'03	'01	母子・父子福祉推進事業	1	高等職業訓練促進給付金	こども家庭	150	150	0
'03	'02	'03	'01	母子・父子福祉推進事業	1	離婚前後親支援モデル事業	こども家庭	17,812	9,990	7,822
'03	'02	'03	'01	母子・父子福祉推進事業	1	スーパースタイル費用補助事業	こども家庭	255	288	△ 33
'03	'02	'03	'01	母子・父子福祉推進事業	1	子育て世帯生活支援特別給付金(新生児等追加分)	こども家庭	100	0	100
'03	'02	'05	'01	子育て世帯生活支援特別給付金(新生児等追加分)給付事業	3	子育て世帯生活支援特別給付金(新生児等追加分)	こども家庭	250	250	0
-	-	-	-	-	2	ここにこ園サービス管理責任者等研修費負担金	こども家庭	0	36	△ 36
-	-	-	-	-	3	多子世帯生活支援特別給付金	こども家庭	0	100	△ 100
'04	'01	'01	'02	保健衛生庶務事業	1	救急医療機関外国籍市民対策費補助金	計	20,785	11,918	8,867
'04	'01	'01	'02	保健衛生庶務事業	1	平塚市医師会補助金	健康	20	20	0
'04	'01	'01	'02	保健衛生庶務事業	1	平塚市歯科医師会補助金	健康	1,093	1,093	0
'04	'01	'01	'02	保健衛生庶務事業	1	平塚中郡薬剤師会補助金	健康	646	646	0
'04	'01	'01	'02	保健衛生庶務事業	1	平塚地区食品衛生協会補助金	健康	91	91	0
'04	'01	'01	'02	保健衛生庶務事業	1	平塚地区食品衛生協会補助金	健康	62	62	0

負担金・補助金等一覧表

種別: 1 = 補助金 2 = 負担金 3 = 交付金

一般会計

款 項 目		事業名	種別	名 称	課名	6年度当初 予算額 (A)	5年度当初 予算額 (B)	差引 (A) - (B)
'04	'01	'01	保健衛生庶務事業	1 骨髄ドナー等移植支援事業助成金	健康	210	210	0
'04	'01	'02	保健衛生庶務事業	2 神奈川県公衆衛生協会平塚支部負担金	健康	25	25	0
'04	'01	'02	保健衛生庶務事業	2 (公財)かみながわ健康財団腎・アイバンク賛助会費	健康	30	30	0
'04	'01	'02	保健衛生庶務事業	2 ME-BYOサミット神奈川実行委員会負担金	健康	200	200	0
'04	'01	'02	保健衛生庶務事業	2 衛生管理者免許申請負担金	健康	3	0	3
'04	'01	'02	母子保健事業	1 妊婦健康診査費用補助金	健康	1,750	1,531	219
'04	'01	'02	母子保健事業	1 特定不妊治療費助成事業補助金	健康	6,000	1,000	5,000
'04	'01	'02	母子保健事業	1 新生児聴覚検査費用補助金	健康	285	264	21
'04	'01	'02	母子保健事業	1 不育症治療費助成金	健康	600	600	0
'04	'01	'02	母子保健事業	1 産婦健康診査助成金	健康	240	300	△ 60
'04	'01	'02	母子保健事業	3 出産・子育て応援交付金	健康	135,960	67,517	68,443
'04	'01	'02	母子保健事業	3 産後パパ育児取得応援交付金	健康	26,000	0	26,000
'04	'01	'02	健康増進事業	1 肝炎ウイルス個別勧奨事業補助金	健康	6	6	0
'04	'01	'02	予防接種事業	1 予防接種費用償還金	健康	2,600	1,800	800
'04	'01	'02	予防接種事業	2 予防接種事故賠償責任保険分担金	健康	634	633	1
'04	'01	'02	予防接種事業	1 平塚市特別の理由による任意予防接種費用補助金	健康	200	200	0
'04	'01	'02	予防接種事業	1 ヒトパピローマウイルス感染症に係る任意予防接種費用補助金	健康	300	900	△ 600
'04	'01	'03	休日・夜間救急医療推進事業	1 休日・夜間救急診療所運営費補助金	健康	119,438	119,471	△ 33
'04	'01	'03	休日・夜間救急医療推進事業	1 二次救急医療対策費補助金	健康	122,486	121,295	1,191
'04	'01	'03	休日・夜間救急医療推進事業	1 障がい者歯科二次診療運営費補助金	健康	28,765	28,765	0
'04	'01	'03	休日・夜間救急医療推進事業	2 防火管理者講習会負担金	健康	9	9	0
'03	'01	'05	ジュニア・リーダー育成事業	1 平塚市ジュニア・リーダー研修会等参加補助金	計	447,653	346,668	100,985
'03	'01	'05	青少年指導・相談事業	1 平塚地区保護司会補助金	青少年	13	15	△ 2
'03	'01	'05	青少年指導・相談事業	1 平塚市社会を明るくする運動推進委員会補助金	青少年	526	526	0
'03	'01	'05	青少年指導・相談事業	1 青少年奨学金返還支援事業補助金	青少年	100	100	0
'03	'01	'05	青少年団体育成事業	1 青少年奨学金返還支援事業補助金	青少年	10,000	0	10,000
'03	'01	'05	青少年会館運営事業	1 平塚市子ども会育成連絡協議会補助金	青少年	1,499	1,555	△ 56
'03	'01	'05	子どもの家運営事業	2 防火管理者講習会負担金	青少年	8	8	0
'03	'01	'05	子どもの家運営事業	2 防火管理者講習会負担金	青少年	16	8	8
'03	'01	'03	後期高齢者医療事業	2 神奈川県後期高齢者医療広域連合事務費負担金	計	12,162	2,212	9,950
'03	'01	'03	後期高齢者医療事業	2 神奈川県後期高齢者医療広域連合市町村定率負担金	保険年金	88,293	80,838	7,455
'04	'01	'04	環境政策庶務事業	2 桂川・相模川流域協議会負担金	環境政策	45	45	0
'04	'01	'04	地球温暖化対策推進事業	2 EVバス広告掲載費一部負担金	環境政策	30	100	△ 70
'04	'01	'04	地球温暖化対策推進事業	1 平塚市環境共生モデル住宅導入補助金	環境政策	6,000	0	6,000
'04	'01	'04	環境マネジメントシステム運用管理事業	2 エネルギー管理員講習会負担金	環境政策	16	18	△ 2
'04	'02	'01	資源循環庶務事業	2 (公社)全国都市清掃会議負担金	環境政策	150	150	0
'04	'02	'01	資源循環庶務事業	2 神奈川県都市清掃行政協議会負担金	環境政策	5	5	0
'04	'02	'01	ごみの減量化・資源化促進事業	3 ごみ減量化推進員会交付金	環境政策	1,106	1,128	△ 22
'04	'02	'01	環境美化支援事業	1 地区美化推進事業補助金	環境政策	1,090	932	158
'04	'02	'02	ごみ収集運搬事業	2 安全管理者講習受講負担金	計	8,442	2,378	6,064
'04	'02	'02	ごみ収集運搬事業	2 労働安全衛生法に基づく免許試験手数料負担金	収集業務	11	23	△ 12

負担金・補助金等一覧表

種別: 1 = 補助金 2 = 負担金 3 = 交付金

一般会計

一般会計		予算科目		種別	名称	課名	6年度当初 予算額 (A)	5年度当初 予算額 (B)	差引 (A) - (B)
款	目	事業	事業名						
'04	'02	'02	ごみ収集運搬事業	2	テールゲートリフト-特別教育のインストラクター養成講習料負担金	収集業務	23	0	23
'04	'02	'03	公衆便所維持管理事業	2	平塚駅北口公衆障害者専用トイレの管理等負担金	収集業務	584	584	0
'04	'02	'03	公衆便所維持管理事業	2	平塚駅北口トイレ火災監視業務及び消防用設備保守点検業務負担金	収集業務	36	36	0
						計	663	643	20
'04	'01	'06	環境保全庶務事業	2	特別管理産業廃棄物管理責任者講習会負担金	環境保全	14	0	14
'04	'01	'04	里山保全推進事業	1	里山里山保全等事業補助金	環境保全	319	321	△ 2
'04	'01	'04	環境対策推進事業	2	平塚市有畜鳥獣対策協議会負担金	環境保全	40	56	△ 16
'04	'01	'04	環境対策推進事業	1	平塚市公衆浴場設備整備補助金	環境保全	738	0	738
'04	'01	'05	動物愛護推進事業	1	猫不妊及び去勢手術補助金	環境保全	2,624	1,750	874
						計	3,735	2,127	1,608
'04	'02	'01	環境施設庶務事業	3	環境衛生事業協力交付金(大神・速藤原)	環境施設	6,027	6,027	0
'04	'02	'01	ごみ処理広域化推進事業	2	大磯町し尿処理施設改修負担金	環境施設	16,625	22,170	△ 5,545
'04	'02	'01	ごみ処理広域化推進事業	2	大磯町し尿処理負担金	環境施設	45,712	53,796	△ 8,084
'04	'02	'01	ごみ処理広域化推進事業	2	二宮町剪定枝資源化処理負担金	環境施設	51,539	52,313	△ 774
'04	'02	'04	環境事業センター運営事業	2	汚染負荷量賦課金	環境施設	761	863	△ 102
'04	'02	'02	リサイクルプラザ運営事業	2	特定分別基準適合物市負担金	環境施設	4,315	3,446	869
'04	'02	'02	破碎処理施設運営事業	2	処理施設搬入に係る環境保全協力金	環境施設	63	0	63
-	-	-	-	2	平塚地区環境対策協議会負担金	環境施設	0	5	△ 5
						計	125,042	138,620	△ 13,578
'08	'04	'01	まちづくり政策庶務事業	2	全国建築審査会協議会負担金	まち政策	48	48	0
'08	'04	'01	まちづくり政策庶務事業	2	神奈川県特定行政庁建築審査会連絡会負担金	まち政策	15	15	0
'08	'04	'01	西部丘陵地域資源まちづくり支援事業	2	東京農業大学総合研究所法人会員年会費	まち政策	30	30	0
						計	93	93	0
'08	'04	'01	交通政策庶務事業	2	神奈川県鉄道輸送力増強促進協議会負担金	交通政策	18	18	0
'08	'04	'01	タクシー利用促進事業	1	ユニバーサルデザインタクシー車両導入補助金	交通政策	600	300	300
'08	'04	'01	生活交通確保対策事業	2	生活交通確保対策負担金	交通政策	2,205	2,282	△ 77
						計	2,823	2,600	223
'08	'04	'01	開発指導事業	2	神奈川県九市開発許可研究協議会負担金	開発指導	5	5	0
'08	'04	'01	開発指導事業	2	関東甲信越ブロック開発許可担当主管課長会議負担金	開発指導	2	2	0
'08	'04	'01	開発指導事業	2	宅地造成技術講習負担金	開発指導	72	72	0
'08	'04	'01	開発指導事業	2	開発許可研修負担金	開発指導	60	60	0
'08	'04	'01	開発指導事業	2	建築基準法(建築物の監視)研修負担金	開発指導	95	95	0
'08	'04	'01	開発指導事業	2	宅地造成及び特定盛土等規制法(盛土規制法)研修負担金	開発指導	82	0	82
						計	316	234	82
'08	'04	'09	建物の耐震性向上促進事業	1	木造住宅耐震診断補助金	建築指導	9,521	9,137	384
'08	'04	'09	建物の耐震性向上促進事業	1	木造住宅耐震改修設計補助金	建築指導	2,450	2,730	△ 280
'08	'04	'09	建物の耐震性向上促進事業	1	木造住宅耐震改修工事補助金	建築指導	29,500	34,520	△ 5,020
'08	'04	'09	建物の耐震性向上促進事業	1	木造住宅耐震改修工事補助金	建築指導	2,660	2,660	0
'08	'04	'09	建物の耐震性向上促進事業	1	木造住宅防火耐震工事補助金	建築指導	3,200	3,200	0
'08	'04	'09	建物の耐震性向上促進事業	1	分譲マンション予備診断補助金	建築指導	180	180	0
'08	'04	'09	建物の耐震性向上促進事業	1	分譲マンション本診断補助金	建築指導	2,000	2,000	0
'08	'04	'09	建物の耐震性向上促進事業	1	耐震シェルター設置補助金	建築指導	250	250	0
'08	'04	'09	建物の耐震性向上促進事業	1	沿道建築物耐震化補助金	建築指導	698	1,107	△ 409
'08	'04	'09	建物の耐震性向上促進事業	1	ブロック塀等倒壊予防策補助金	建築指導	7,500	6,450	1,050

負担金・補助金等一覧表

種別: 1 = 補助金 2 = 負担金 3 = 交付金

一般会計

(単位: 千円)

款	項	目	事業	事業名	種別	名称	課名	6年度当初 予算額 (A)	5年度当初 予算額 (B)	差引 (A) - (B)
'08	'04	'09	'02	建築確認事業	2	日本建築行政会議負担金	建築指導	100	100	0
'08	'04	'09	'02	建築確認事業	2	神奈川県建築行政連絡協議会負担金	建築指導	7	7	0
'08	'04	'09	'02	建築確認事業	2	神奈川県建築物震後対策推進協議会負担金	建築指導	156	156	0
'08	'04	'09	'02	建築確認事業	2	神奈川県建築コンクール負担金	建築指導	105	105	0
'08	'04	'09	'02	建築確認事業	2	講習会等参加負担金	建築指導	70	70	0
						計		58,397	62,672	△ 4,275
'08	'04	'02	'02	ツインシティ整備推進事業	1	ツインシティ大甲地区土地区画整理事業補助金(事業費補助金)	都市整備	137,746	576,146	△ 438,400
'08	'04	'02	'02	ツインシティ整備推進事業	2	新幹線新駅設置促進期合同盟会負担金	都市整備	180	180	0
'08	'04	'02	'02	ツインシティ整備推進事業	2	ツインシティ現地駐在事務所維持運営負担金	都市整備	1,000	1,000	0
'08	'04	'02	'02	ツインシティ整備推進事業	2	組合施行等整備助成負担金	都市整備	28,690	95,625	△ 66,935
'08	'04	'06	'01	再開発庶務事業	2	神奈川県再開発促進研究協議会負担金	都市整備	15	15	0
'08	'04	'06	'02	中心市街地活性化推進事業	2	平塚駅北口エレベーター利用経路維持管理に伴う負担金	都市整備	6,264	6,264	0
'08	'04	'06	'02	中心市街地活性化推進事業	1	敷地共同化推進事業補助金	都市整備	1,000	0	1,000
'08	'04	'06	'02	中心市街地活性化推進事業	1	平塚駅周辺地区活性化推進事業補助金	都市整備	2,200	4,200	△ 2,000
-	-	-	-	-	-	平塚駅前周辺地区活性化推進事業補助金	都市整備	0	18,133	△ 18,133
-	-	-	-	-	-	町原堀排水路整備負担金	都市整備	0	38	△ 38
						計		177,095	701,601	△ 524,506
'08	'03	'01	'02	水辺の緑化活動支援事業	2	神奈川県治水砂防協会負担金	みどり公園	165	215	△ 50
'08	'03	'01	'03	ひらつか海岸整備推進事業	2	海岸清掃負担金	みどり公園	5,456	5,305	151
'08	'04	'05	'02	みどり水辺庶務事業	1	緑化推進団体事業奨励補助金	みどり公園	200	200	0
'08	'04	'05	'02	みどり水辺庶務事業	2	(公財)かわかわトラストみどり財団負担金	みどり公園	90	90	0
'08	'04	'05	'02	みどり水辺庶務事業	2	(一社)日本公園緑地協会負担金	みどり公園	85	85	0
'08	'04	'05	'02	みどり水辺庶務事業	2	神奈川県公園緑地行政連絡協議会負担金	みどり公園	8	8	0
'08	'04	'05	'04	公園愛護活動支援事業	1	公園愛護会連絡協議会補助金	みどり公園	180	180	0
'08	'04	'05	'04	公園愛護活動支援事業	3	公園愛護会交付金	みどり公園	6,085	6,203	△ 118
'08	'04	'05	'07	保全樹等指定事業	1	保全樹等保護事業補助金	みどり公園	1,500	1,500	0
'08	'04	'05	'07	保全樹等指定事業	3	保全樹等奨励交付金	みどり公園	539	543	△ 4
'08	'04	'05	'10	公園施設維持管理事業	2	各種講習会受講負担金	みどり公園	54	42	12
'08	'04	'05	'11	公園プール維持管理事業	2	プール管理責任者講習会負担金	みどり公園	12	12	0
'08	'04	'07	'01	霊園維持管理事業	3	土屋霊園建設事業協力交付金	みどり公園	120	120	0
						計		14,494	14,503	△ 9
'08	'04	'08	'01	総合公園管理庶務事業	2	防火管理者講習会等負担金	総合公園	8	8	0
'08	'04	'08	'02	総合公園管理運営事業	2	グループ関係自治体等連絡協議会負担金	総合公園	1	1	0
						計		9	9	0
'08	'04	'01	'13	建築庶務事業	2	(一財)建築コスト管理システム研究所負担金	建築住宅	100	100	0
'08	'04	'01	'13	建築庶務事業	2	公共建築改修工事積算講習会参加負担金	建築住宅	20	20	0
'08	'05	'01	'02	市営住宅維持管理事業	2	神奈川県地域住宅協議会負担金	建築住宅	2	2	0
'08	'05	'01	'02	市営住宅維持管理事業	2	コンフォール平塚住宅管理負担金	建築住宅	444	666	△ 222
'08	'05	'01	'02	市営住宅維持管理事業	2	コンフォール平塚住宅返還住戸修繕負担金	建築住宅	110	120	△ 10
'08	'05	'01	'02	市営住宅維持管理事業	2	市営万貝塚住宅2号棟CATV再送信受信負担金	建築住宅	91	0	91
						計		767	908	△ 141
'08	'01	'01	'02	地籍調査事業	2	神奈川県国土調査推進協議会負担金	土木総務	135	155	△ 20
'08	'01	'01	'03	国県道整備促進事業	2	新湘南国道並びに藤沢大磯線(湘南新道)新設改良促進協議会負担金	土木総務	100	100	0
'08	'01	'01	'03	国県道整備促進事業	2	首都圏中央連絡道建設促進期合同盟会負担金	土木総務	18	18	0

負担金・補助金等一覧表

種別: 1 = 補助金 2 = 負担金 3 = 交付金

一般会計			予算科目		種別	名称	課名	6年度当初 予算額 (A)	5年度当初 予算額 (B)	差引 (A) - (B)
款	項	目	事業	事業名						
'08	'01	'01	'03	国県道整備促進事業	2	関東国道協会負担金	土木総務	36	36	0
'08	'01	'01	'03	国県道整備促進事業	2	神奈川県道利用者会議負担金	土木総務	45	57	△ 12
'08	'01	'01	'03	国県道整備促進事業	2	神奈川県都市計画街路事業促進協議会負担金	土木総務	74	74	0
'08	'01	'01	'03	国県道整備促進事業	2	神奈川県防災協会負担金	土木総務	21	21	0
'08	'03	'01	'05	国県河川整備促進事業	2	相模川整備促進協議会負担金	土木総務	165	165	0
'08	'03	'01	'05	国県河川整備促進事業	2	鈴川改修整備促進協議会負担金	土木総務	189	189	0
'08	'03	'01	'05	国県河川整備促進事業	2	神奈川県河川協会負担金	土木総務	127	127	0
							計	910	942	△ 32
'08	'01	'01	'06	道路管理事業	2	神奈川県都市土木行政連絡協議会負担金	道路管理	10	10	0
'08	'02	'02	'01	道路施設維持管理事業	2	特別管理産業廃棄物管理責任者講習会負担金	道路管理	14	14	0
'08	'02	'02	'01	道路施設維持管理事業	2	技能講習 フォークリフト(a)	道路管理	20	60	△ 40
'08	'02	'02	'01	道路施設維持管理事業	2	特別教育 自由研削といしの取替え	道路管理	84	0	84
					2	技能講習 高所作業車(b)	道路管理	0	43	△ 43
							計	128	127	1
'08	'02	'03	'04	道路整備事業	2	(公社) 日本道路協会負担金	道路整備	30	30	0
'08	'02	'03	'04	道路整備事業	2	会計検査対応研修受講負担金	道路整備	6	0	6
							計	36	30	6
'04	'01	'04	'11	浄化槽普及促進事業	1	浄化槽設置費補助金	下水経営	834	834	0
'04	'01	'04	'11	浄化槽普及促進事業	1	浄化槽維持管理費補助金	下水経営	4,040	4,325	△ 285
'04	'01	'04	'11	浄化槽普及促進事業	2	神奈川県浄化槽推進協議会負担金	下水経営	16	16	0
'04	'01	'04	'12	雨水貯留槽利用促進事業	1	雨水貯留槽利用促進事業補助金	下水経営	240	208	32
'08	'03	'01	'07	流域下水道右岸処理場周辺環境対策事業	2	相模川流域下水道事業右岸処理場環境対策事業連絡会負担金	下水経営	800	800	0
'08	'03	'01	'07	流域下水道右岸処理場周辺環境対策事業	3	相模川流域下水道右岸処理場周辺環境衛生対策協力交付金	下水経営	2,500	2,500	0
'08	'03	'01	'08	四の宮ふれあいセンター維持管理事業	2	四の宮ふれあいセンター防火管理者講習受講料	下水経営	8	8	0
'08	'03	'01	'08	四の宮ふれあいセンター維持管理事業	3	四の宮ふれあい広場施設維持管理交付金	下水経営	124	124	0
							計	8,562	8,815	△ 253
'02	'01	'04	'01	会計庶務事業	2	指定金融機関関係窓口経費負担金	会計	9,029	9,029	0
'02	'01	'04	'01	会計庶務事業	2	日本マルチポイントネットワーク推進協議会負担金	会計	100	100	0
'02	'01	'04	'01	会計庶務事業	2	湘南都市会計管理者会負担金	会計	1	0	1
					2	ペイジー導入にかかる決済事業者コード取得のための登録管理費	会計	0	33	△ 33
							計	9,130	9,162	△ 32
'01	'01	'01	'02	議会庶務事業	1	平塚市議会議員厚生会事業費補助金	議会	172	103	69
'01	'01	'01	'04	議員行政調査研究事業	2	議員視察入場料・資料代等負担金	議会	19	39	△ 20
'01	'01	'01	'04	議員行政調査研究事業	3	平塚市議会政務活動費交付金	議会	21,840	21,790	50
'01	'01	'01	'06	議長会等事業	2	全国市議会議長会負担金	議会	925	925	0
'01	'01	'01	'06	議長会等事業	2	全国市議会議長会研究フォーラム出席者負担金	議会	18	18	0
'01	'01	'01	'06	議長会等事業	2	関東市議会議長会負担金	議会	84	98	△ 14
'01	'01	'01	'06	議長会等事業	2	神奈川県市議会議長会負担金	議会	121	121	0
'01	'01	'01	'06	議長会等事業	2	全国競輪主催地議会議長会負担金	議会	256	268	△ 12
'01	'01	'01	'06	議長会等事業	2	全国競輪主催地議会議長会負担金	議会	14	14	0
'01	'01	'01	'06	議長会等事業	2	全国競輪主催地議会議長会関東甲信越幹部会負担金	議会	18	18	0
'01	'01	'01	'06	議長会等事業	2	全国自治体病院経営都市議会議長会負担金	議会	10	10	0
'01	'01	'01	'06	議長会等事業	2	議政局職員研修会負担金	議会	23,477	23,404	73
							計	23,477	23,404	73
'02	'04	'01	'02	選挙管理委員会庶務事業	2	湘南都市選挙事務研究協議会負担金	選挙	6	6	0

負担金・補助金等一覧表

種別: 1 = 補助金 2 = 負担金 3 = 交付金

一般会計

一般会計		予算科目		種別	名称	課名	6年度当初 予算額 (A)	5年度当初 予算額 (B)	差引 (A) - (B)
款	項	目	事業名	事業					
'02	'04	'01	'03	選挙管理委員会委員運営事業	2	全国市区選挙管理委員会連合会負担金	62	62	0
'02	'04	'01	'03	選挙管理委員会委員運営事業	2	全国市区選挙管理委員会連合会関東支部負担金	22	23	△1
'02	'04	'01	'03	選挙管理委員会委員運営事業	2	神奈川県選挙管理委員会連合会負担金	20	20	0
'02	'04	'01	'04	選挙啓発事業	1	平塚市明い選挙推進協議会補助金	84	84	0
-	-	-	-	-	2	選挙運動公費負担金	0	40,882	△40,882
'02	'06	'01	'02	監査委員運営事業	2	全国都市監査委員会年会費	194	41,077	△40,883
'02	'06	'01	'02	監査委員運営事業	2	関東都市監査委員会年会費	56	56	0
'02	'06	'01	'02	監査委員運営事業	2	神奈川県都市監査委員会年会費	17	17	0
					2	神奈川県都市監査委員会年会費	81	81	0
					2	神奈川県都市監査委員会年会費	154	154	0
'06	'01	'01	'02	農業委員会庶務事業	2	神奈川県農業会議会費	568	568	0
'06	'01	'01	'02	農業委員会庶務事業	2	中地方農業委員会連合会負担金	79	79	0
					2	神奈川県都市教育委員会連合会負担金	647	647	0
'10	'01	'01	'01	教育委員会運営事業	2	神奈川県市町村教育委員会連合会負担金	56	56	0
'10	'01	'01	'01	教育委員会運営事業	2	関東甲信越静市町村教育委員会連合会総会参加者負担金	12	12	0
'10	'01	'02	'02	教育委員会事務局庶務事業	2	全国都市教育長協議会年間負担金	27	27	0
'10	'01	'02	'02	教育委員会事務局庶務事業	2	全国都市教育長協議会定期総会・研究大会参加者負担金	7	7	0
'10	'01	'02	'02	教育委員会事務局庶務事業	2	関東地区都市教育長協議会年間負担金	5	5	0
'10	'01	'02	'02	教育委員会事務局庶務事業	2	関東地区都市教育長協議会総会参加者負担金	12	12	0
'10	'01	'02	'02	教育委員会事務局庶務事業	2	神奈川県都市教育長協議会年間負担金	3	3	0
'10	'01	'02	'02	教育委員会事務局庶務事業	2	神奈川県市町村教育委員会連合会年間負担金	5	5	0
'10	'01	'02	'02	教育委員会事務局庶務事業	2	神奈川県市町村教育委員会連合会年間負担金	5	5	0
'10	'01	'02	'02	教育委員会事務局庶務事業	2	神奈川県市町村教育委員会連合会年間負担金	120	104	16
'10	'01	'02	'02	教育委員会事務局庶務事業	2	防火管理者講習会負担金	5	5	0
'10	'01	'02	'02	教育委員会事務局庶務事業	2	各種会議等負担金	5	5	0
'10	'01	'02	'02	教育委員会事務局庶務事業	2	エネルビー管理者講習会負担金	16	18	△2
'10	'01	'02	'02	教育委員会事務局庶務事業	2	安全衛生研修負担金(チェーンソー他)	24	24	0
'10	'01	'03	'02	学校給食管理事業	2	食の安全に関する調理員講習会参加者負担金	297	283	14
					2	学校給食	15	15	0
					2	学校給食	15	15	0
'10	'01	'04	'03	高等学校等修学支援事業	1	平塚市教育委員会高等学校等修学支援金	13,440	11,928	1,512
'10	'01	'04	'05	学校保健・環境衛生事業	1	平塚市学校保健会補助金	194	194	0
'10	'01	'04	'05	学校保健・環境衛生事業	2	日本学校歯科医学会費負担金	550	550	0
'10	'01	'04	'05	学校保健・環境衛生事業	2	神奈川県歯科医師会学校歯科医協力費負担金	55	55	0
'10	'01	'04	'05	学校保健・環境衛生事業	3	平塚市医師会学校保健協力交付金	1,200	1,200	0
'10	'01	'04	'05	学校保健・環境衛生事業	3	学校薬剤師学校保健協力交付金	120	120	0
'10	'04	'01	'05	幼稚園運営補助事業	1	平塚市幼児教育研究費補助金	1,000	1,000	0
'10	'04	'01	'05	幼稚園運営補助事業	1	私立幼稚園特別支援教育補助金	6,393	5,357	1,036
'10	'04	'01	'05	幼稚園運営補助事業	1	私立幼稚園教材教具購入費及び健康管理補助金	2,245	2,645	△400
					1	私立幼稚園運営補助金	25,197	23,049	2,148
'10	'01	'04	'09	通学路安全対策事業	1	平塚市通学路安全対策事業補助金	320	320	0
'10	'01	'04	'16	教育指導事業	1	神奈川県高等学校定通教育振興会補助金	22	22	0
'10	'01	'04	'16	教育指導事業	1	平塚地区高等学校定時制教育振興会補助金	130	130	0
'10	'01	'04	'16	教育指導事業	2	平塚市学校・警察連絡協議会負担金	18	18	0
'10	'01	'04	'16	教育指導事業	2	平塚・中郡進路指導中学校協議会負担金	30	30	0

負担金・補助金等一覧表

種別: 1 = 補助金 2 = 負担金 3 = 交付金

一般会計

一般会計		予算科目		種別	名称	課名	6年度当初 予算額 (A)	5年度当初 予算額 (B)	差引 (A) - (B)
款	項	事業	事業名						
'10	'01	'04	教育指導事業	2	神奈川県中学校体育連盟負担金	教育指導	380	380	0
'10	'01	'04	教育指導事業	2	各種研究発表会参加等負担金	教育指導	10	10	0
'10	'01	'04	教育指導事業	2	夜間中学通学者の費用に係る在住市町村心分負担金	教育指導	2,120	3,180	△ 1,060
'10	'01	'04	教育指導事業	3	中学校文化活動全国及び関東大会、全国及び関東中学校校体育大会等激励金	教育指導	280	280	0
'10	'01	'04	教育指導事業	3	中学校全国大会及び関東大会等生徒派遣交付金	教育指導	2,234	2,234	0
'10	'01	'04	学校災害係属事業	1	平塚市学校災害見舞金	教育指導	1,160	1,160	0
-	-	-	-	2	関東中学校新体操大会開催市負担金(分担金)	教育指導	0	100	△ 100
'10	'01	'06	学校教育の調査・研究、研修事業	2	教育研究所連盟等負担金(神奈川県、各種研究大会)	計	6,704	7,864	△ 1,160
'10	'01	'06	学校教育研究団体助成事業	2	川西地区小学校校長研究会費	教育研究所	35	35	0
'10	'01	'06	学校教育研究団体助成事業	2	川西地区小学校校長研究会研究大会開催負担金	教育研究所	11	11	0
'10	'01	'06	学校教育研究団体助成事業	2	神奈川県公立小学校校長会負担金	教育研究所	36	36	0
'10	'01	'06	学校教育研究団体助成事業	2	神奈川県公立小学校教頭会負担金	教育研究所	420	420	0
'10	'01	'06	学校教育研究団体助成事業	2	神奈川県公立小学校教頭会負担金	教育研究所	233	233	0
'10	'01	'06	学校教育研究団体助成事業	2	神奈川県公立中学校校長会負担金	教育研究所	28	28	0
'10	'01	'06	学校教育研究団体助成事業	2	神奈川県公立中学校校長会負担金	教育研究所	255	255	0
'10	'01	'06	学校教育研究団体助成事業	2	神奈川県公立中学校教頭会負担金	教育研究所	140	140	0
'10	'01	'06	学校教育研究団体助成事業	2	神奈川県特別支援学級設置学校長協会負担金	教育研究所	63	63	0
'10	'01	'06	学校教育研究団体助成事業	2	神奈川県立図書館協議会負担金	教育研究所	43	43	0
'10	'01	'06	学校教育研究団体助成事業	2	各種小中学校研究大会等参加負担金	教育研究所	417	405	12
'10	'01	'06	学校教育研究団体助成事業	2	全国公立幼稚園・こども園長会負担金	教育研究所	12	12	0
'10	'01	'06	学校教育研究団体助成事業	2	神奈川県立幼稚園・こども園協会負担金	教育研究所	20	20	0
'10	'01	'07	教育会館維持管理事業	2	防火管理者講習会負担金	教育研究所	8	8	0
'10	'01	'08	教育支援室事業	2	校外学習参加負担金	計	1,721	1,709	12
'10	'01	'08	研修・研究推進事業	2	神奈川県難聴言語障害教育研究協議会負担金	子ども教育	5	5	0
'10	'01	'08	研修・研究推進事業	2	教育相談各種講習会負担金	子ども教育	64	72	△ 8
'10	'05	'01	無形文化財保護事業	1	平塚市指定文化財保存管理奨励補助金(無形)	子ども教育	120	60	60
'10	'05	'01	無形文化財保護事業	1	平塚市文楽人形伝承団体補助金	計	189	137	52
'10	'05	'01	ふるさと歴史再発見事業	1	平塚市歴史再発見活動団体補助金	社会教育	240	240	0
'10	'05	'01	社会教育推進事業	1	平塚市文化連盟補助金	社会教育	220	220	0
'10	'05	'01	社会教育推進事業	1	平塚市展覧委員会補助金	社会教育	140	70	70
'10	'05	'01	社会教育推進事業	2	神奈川県教育委員連絡協議会負担金	社会教育	360	360	0
'10	'05	'01	文化財保護事業	1	平塚市指定文化財保存管理奨励補助金(有形)	社会教育	360	360	0
'10	'05	'01	文化財保護事業	1	平塚市指定文化財保存修理等補助金	社会教育	15	15	0
'10	'05	'02	地区公民館管理運営事業	2	神奈川県公民館連絡協議会分担金	社会教育	230	230	0
'10	'05	'02	地区公民館管理運営事業	2	防火管理者講習会負担金	計	0	2,524	△ 2,524
'10	'05	'02	地区公民館管理運営事業	2	チェンソー講習会負担金	計	1,565	4,019	△ 2,454
'10	'06	'01	保健体育庶務事業	1	平塚市スポーツ協会補助金	中央公民館	27	27	0
'10	'06	'01	保健体育庶務事業	1	平塚レクリエーション連盟補助金	中央公民館	64	48	16
'10	'06	'01	保健体育庶務事業	1	平塚市体育振興連絡協議会補助金	中央公民館	0	24	△ 24
'10	'06	'01	保健体育庶務事業	1	スポーツ全国大会等開催補助金	計	91	99	△ 8
'10	'06	'01	保健体育庶務事業	1	平塚市スポーツ協会補助金	スポーツ	960	960	0
'10	'06	'01	保健体育庶務事業	1	平塚市体育振興連絡協議会補助金	スポーツ	70	70	0
'10	'06	'01	保健体育庶務事業	1	スポーツ全国大会等開催補助金	スポーツ	70	70	0
'10	'06	'01	保健体育庶務事業	1	スポーツ全国大会等開催補助金	スポーツ	550	550	0

負担金・補助金等一覧表

種別: 1 = 補助金 2 = 負担金 3 = 交付金

一般会計

(単位: 千円)

款	項	目	予算科目		種別	名称	課名	6年度当初 予算額 (A)	5年度当初 予算額 (B)	差引 (A) - (B)
			事業名	事業						
'10	'06	'01	'03	サッカー文化の振興によるまちづくり事業	1	サッカー文化の振興によるまちづくり事業補助金	スポーツ	2,000	2,000	0
'10	'06	'01	'07	スポーツ推進委員活動事業	2	スポーツ推進委員大会・研究会議参加者負担金	スポーツ	17	17	0
'10	'06	'01	'07	スポーツ推進委員活動事業	2	神奈川県スポーツ推進委員連合会分担金	スポーツ	43	43	0
'10	'06	'02	'01	スポーツ施設活用事業	2	神奈川県体育施設協会分担金	スポーツ	5	5	0
'10	'06	'02	'02	土沢スポーツ広場(パークゴルフ場等)活用事業	2	日本パークゴルフ協会負担金	スポーツ	20	37	△17
						計		3,735	3,752	△17
'10	'05	'03	'05	中央図書館業務事業	2	日本図書館協会負担金	中央図書館	37	37	0
'10	'05	'03	'05	中央図書館業務事業	2	神奈川県図書館協会分担金	中央図書館	30	30	0
'10	'05	'03	'07	中央図書館管理事業	2	防火管理者講習会負担金	中央図書館	8	0	8
-	-	-	-	-	2	特別管理産業廃棄物管理責任者講習会負担金	中央図書館	0	14	△14
						計		75	81	△6
'10	'05	'04	'02	博物館教育普及活動推進事業	2	日本博物館協会負担金	博物館	30	30	0
'10	'05	'04	'02	博物館教育普及活動推進事業	2	神奈川県博物館協会負担金	博物館	28	28	0
'10	'05	'04	'02	博物館教育普及活動推進事業	2	全国科学博物館協議会負担金	博物館	10	10	0
'10	'05	'04	'02	博物館教育普及活動推進事業	2	日本プラネタリウム協議会負担金	博物館	10	10	0
'10	'05	'04	'02	博物館教育普及活動推進事業	2	日本プラネタリウム協議会総会参加者負担金	博物館	5	5	0
'10	'05	'04	'02	博物館教育普及活動推進事業	2	日本プラネタリウム協議会研修会参加者負担金	博物館	5	5	0
						計		88	88	0
'10	'05	'06	'03	美術品の調査・収集事業	2	全国美術館会議負担金	美術館	30	30	0
						計		30	30	0
'09	'01	'01	'06	消防庁舎等管理事業	2	デジタル無線共通波設備の機器更新に伴う設計負担金	消防本部	1,319	0	1,319
'09	'01	'01	'06	消防庁舎等管理事業	2	デジタル無線共通波共同整備に係る管理費等	消防本部	1,337	1,409	△72
'09	'01	'01	'07	常備消防事業	1	平塚古式消防保存会補助金	消防本部	100	100	0
'09	'01	'01	'07	常備消防事業	2	全国消防長会負担金(関東、県、湘南地区含む)	消防本部	470	466	4
'09	'01	'01	'07	常備消防事業	2	全国消防協会負担金	消防本部	124	118	6
'09	'01	'01	'07	常備消防事業	2	神奈川県消防総務管理委員会負担金	消防本部	67	67	0
'09	'01	'01	'07	常備消防事業	2	神奈川県消防学校賛助会費	消防本部	22	21	1
'09	'01	'01	'07	常備消防事業	2	神奈川県消防救助技術指導会負担金	消防本部	67	67	0
'09	'01	'01	'07	常備消防事業	2	湘南地区メデイカルコントロール協議会負担金	消防本部	607	606	1
'09	'01	'01	'08	消防職員人材育成事業	1	消防職員資格取得助成金	消防本部	760	760	0
'09	'01	'01	'08	消防職員人材育成事業	2	消防学校等研修参加者負担金	消防本部	958	707	251
'09	'01	'02	'01	消防分団運営事業	2	消防団員公務災害補償等基金	消防本部	9,028	9,028	0
'09	'01	'02	'01	消防分団運営事業	2	神奈川県消防協会負担金(湘南支部含む)	消防本部	2,492	2,454	38
'09	'01	'02	'01	消防分団運営事業	2	デジタル簡易無線電波利用料負担金	消防本部	28	27	1
'09	'01	'02	'01	消防分団運営事業	3	平塚市消防団本部、消防分団運営交付金	消防本部	7,241	7,241	0
						計		24,620	23,071	1,549
						合計		10,462,024	10,508,291	△46,267

負担金・補助金等一覧表

種別: 1 = 補助金 2 = 負担金 3 = 交付金

競輪事業特別会計

予算科目			種別	名称	課名	6年度当初 予算額(A)	5年度当初 予算額(B)	差引 (A) - (B)
款	項	事業						
'01	'01	'02	'01	施設管理事業	2	特別管理産業廃棄物管理責任者講習会費	14	0
'01	'01	'03	'03	競輪開催事業	2	JKA交付金	715,395	42,038
'01	'01	'03	'03	競輪開催事業	2	全国競輪施行者協議会会費	300	300
'01	'01	'03	'03	競輪開催事業	2	全国競輪施行者協議会分担金	208,305	232,411
'01	'01	'03	'03	競輪開催事業	2	情報システム、電話投票システム分担金	66,567	62,548
'01	'01	'03	'03	競輪開催事業	2	選手参加旅費分担金	44,928	57,366
'01	'01	'03	'03	競輪開催事業	2	神奈川県競輪主催者連絡協議会分担金	1,667	1,610
'01	'01	'03	'03	競輪開催事業	2	平塚競輪運営協議会分担金	27,000	25,000
'01	'01	'03	'03	競輪開催事業	2	開催協力交付金	8,323	10,844
'01	'01	'03	'03	競輪開催事業	2	共同発売(重勝式)開催経費負担金	6,000	7,200
'01	'01	'03	'03	競輪開催事業	2	チャリティ運営協議会分担金	120	120
'01	'01	'03	'03	競輪開催事業	2	乗合バス運賃負担金	173,250	154,144
'01	'01	'03	'03	競輪開催事業	2	大阪・関西万博拠出金	15,000	0
'01	'01	'03	'03	競輪開催事業	2	オールスター競輪運営協議会負担金	24,500	0
'02	'01	'01	'01	地方公共団体金融機構納付金	2	地方公共団体金融機構納付金	500	500
-	-	-	-	-	2	日本選手権競輪運営協議会負担金	0	21,500
計						1,291,869	1,246,914	44,955

(単位:千円)

負担金・補助金等一覧表

種別: 1 = 補助金 2 = 負担金 3 = 交付金

国民健康保険事業特別会計

予算科目		事業名	種別	名称	課名	6年度当初 予算額(A)	5年度当初 予算額(B)	差引 (A) - (B)
款	項							
'01	'01	'01	'02	国民健康保険庶務事業	2	1,780	1,609	171
'01	'01	'02	'01	国民健康保険団体連合会負担金	2	2,365	2,511	△ 146
'02	'01	'01	'01	一般被保険者療養給付費負担金	2	14,776,285	15,411,740	△ 635,455
'02	'01	'02	'01	一般被保険者療養費負担金	2	127,037	140,779	△ 13,742
'02	'02	'01	'01	一般被保険者高額療養費負担金	2	2,231,071	2,291,249	△ 60,178
'02	'02	'01	'02	一般被保険者高額療養費負担金(外来年間合算)	2	6,257	5,979	278
'02	'02	'02	'01	一般被保険者高額介護合算療養費負担金	2	2,576	2,862	△ 286
'02	'03	'01	'01	一般被保険者移送費負担金	2	200	200	0
'02	'04	'01	'01	出産育児一時金支給事業	2	55,000	70,500	△ 15,500
'02	'05	'01	'01	葬祭費支給事業	2	19,500	20,150	△ 650
'02	'06	'01	'01	傷病手当金支給事業	2	1,691	4,120	△ 2,429
'03	'01	'01	'01	一般被保険者医療給付費負担金	2	4,807,576	4,978,500	△ 170,924
'03	'02	'01	'01	一般被保険者後期高齢者支援金等分負担金	2	1,731,286	1,782,821	△ 51,535
'03	'03	'01	'01	介護納付金分負担金	2	590,859	623,640	△ 32,781
'04	'01	'01	'01	共同事業拠出金	2	4	5	△ 1
'05	'01	'02	'01	病院事業会計負担金	2	27,150	59,750	△ 32,600
'05	'02	'01	'01	国民健康保険特定健康診査等事業(特定健康診査等)	2	164,168	173,151	△ 8,983
-	-	-	-	-	2	0	100	△ 100
-	-	-	-	-	2	0	100	△ 100
-	-	-	-	-	2	0	200	△ 200
-	-	-	-	-	2	0	100	△ 100
-	-	-	-	-	2	0	50	△ 50
-	-	-	-	-	2	0	1,602	△ 1,602
計						24,544,805	25,571,718	△ 1,026,913

負担金・補助金等一覧表

種別: 1 = 補助金 2 = 負担金 3 = 交付金

水産物地方卸売市場事業特別会計

予算科目		種別	名称	(単位:千円)			
款	項			課名	6年度当初 予算額(A)	5年度当初 予算額(B)	差引 (A)-(B)
'01	'01	'01	事業名				
'01	'01	'02	公設卸売市場運営事業				
'01	'01	'02	公設卸売市場運営事業				
'01	'01	'03	魚市場支援事業				
			防火管理者講習会負担金	8	8	0	
			全国公設地方卸売市場協議会負担金	30	30	0	
			卸売市場集荷対策資金利子補給補助金	270	270	0	
			計	308	308	0	

介護保険事業特別会計

予算科目		種別	名称	(単位:千円)			
款	項			課名	6年度当初 予算額(A)	5年度当初 予算額(B)	差引 (A)-(B)
'03	'01	'01	包括的支援事業				
'03	'01	'01	介護予防・生活支援サービス事業				
'03	'01	'01	介護予防・生活支援サービス事業				
'03	'02	'01	一般介護予防事業				
'03	'03	'01	包括的支援事業				
'01	'01	'03	介護保険庶務事業				
'01	'01	'03	介護保険庶務事業				
'02	'01	'01	居宅介護・介護予防サービス費給付事業				
'02	'01	'02	居宅介護・介護予防福祉用具購入費支給事業				
'02	'01	'03	居宅介護・介護予防住宅改修費支給事業				
'02	'01	'04	居宅介護・介護予防サービス計画費給付事業				
'02	'01	'05	施設介護サービス費給付事業				
'02	'01	'06	地域密着型介護・介護予防サービス費給付事業				
'02	'03	'01	高額介護サービス等費給付事業				
'02	'04	'01	特定入所者介護サービス等費給付事業				
'03	'04	'01	介護保険任意事業				
			介護保険	396	304	92	
			介護保険	657	1,913	△1,256	
			介護保険	8,759,718	7,873,432	886,286	
			介護保険	29,010	28,940	70	
			介護保険	62,848	64,503	△1,655	
			介護保険	1,342,679	1,253,735	88,944	
			介護保険	7,803,294	7,267,819	535,475	
			介護保険	3,605,187	3,711,184	△105,997	
			介護保険	678,037	617,171	60,866	
			介護保険	390,490	399,422	△8,932	
			介護保険	400	400	0	
			計	22,672,716	21,218,823	1,453,893	
			合計	23,204,537	21,714,009	1,490,528	

後期高齢者医療事業特別会計

予算科目		種別	名称	(単位:千円)			
款	項			課名	6年度当初 予算額(A)	5年度当初 予算額(B)	差引 (A)-(B)
'02	'01	'01	後期高齢者医療広域連合納付金				
'03	'01	'01	健康診査等事業費				
			後期高齢者医療広域連合納付金	4,580,160	3,950,423	629,737	
			後期高齢者健康診査健診料	167,200	156,200	11,000	
			計	4,747,360	4,106,623	640,737	

負担金・補助金等一覧表

種別：1＝補助金 2＝負担金 3＝交付金

下水道事業会計

(単位：千円)

区分	予算科目		種別	名称	課名	6年度当初 予算額 (A)	5年度当初 予算額 (B)	差引 (A) - (B)
	項目	事業名						
収	'01	'02	2	茅ヶ崎市今宿ポンプ場維持管理費負担金	下水道経営	2,546	2,212	334
収	'01	'03	2	相模川流域下水道維持管理費負担金	下水道経営	1,417,873	1,606,373	△ 188,500
収	'01	'04	1	排水設備設置水酸化・共同排水設備工事費助成金	下水道経営	125	425	△ 300
収	'01	'04	1	排水設備設置水酸化資金貸付あっせん利子補給補助金	下水道経営	30	30	0
収	'01	'06	2	下水道協会・各種研修会参加負担金	下水道経営	982	988	△ 6
収	'01	'06	1	簡易止水板等購入費補助金	下水道経営	500	0	500
資	'01	'03	2	相模川流域下水道建設事業費負担金	下水道経営	198,937	147,124	51,813
資	'01	'05	2	横浜国道事務所道路調整会議・各種研修会参加負担金	下水道経営	10	10	0
				計		1,621,003	1,757,162	△ 136,159

