

令和4年度版

市税概要

平塚市

軽自動車税の表記について

税制改正により、令和元年10月1日から軽自動車税に新たに「環境性能割」が創設され、従来の軽自動車税は「軽自動車税（種別割）」へと名称が変わりました。

この改正に伴い、本冊中では調定及び当該収納の表記は「軽自動車税（種別割）」としたため、賦課年度が令和元年度以前のものについては、「軽自動車税」と読み替えてください。

目 次

I 概 況		
1 平塚市の位置	2
2 地勢	2
3 人口・世帯数等	3
4 一般会計歳入歳出決算額等	3
5 一般会計款別決算額	4
6 一般会計款別予算額	6
II 市税の総括		
1 市税の税目別決算額	10
(1) 調定額及び伸び率	10
(2) 収入済額及び収納率	10
2 令和3年度市税決算額	14
III 賦 課		
1 個人市民税	18
(1) 個人市民税当初調定	18
(2) 納税義務者等に関する調	18
(3) 所得割額等に係る課税標準額段階別所得区分別総所得金額等調	20
(4) 課税標準額の段階別所得割額等調	22
(5) 青色申告者及び事業専従者に関する調	26
(6) 白色事業専従者調	27
2 法人市民税	28
(1) 納税者数及び調定額	28
(2) 法人業種別法人数及び調定額	28
3 固定資産税	30
(1) 土地に関する概要	30
ア 納税義務者数	30
イ 用途別の調	30
(2) 土地の構成調	32
(3) 宅地に関する調	32
(4) 家屋に関する概要	34
ア 納税義務者数	34
イ 家屋の棟数及び床面積調	34
ウ 家屋に関する調	34
(5) 家屋の新增築・減少の状況	35
ア 新增築分家屋の状況	35

イ 減少分家屋の状況	35
(6) 償却資産に関する概要	36
ア 納税義務者数	36
イ 価格等に関する調	36
(7) 国有資産等所在市町村交付金等に関する調	37
(8) 課税標準額等の調	37
ア 土地	37
イ 家屋	37
ウ 償却資産	37
4 軽自動車税（種別割）	38
5 市たばこ税	40
6 特別土地保有税	41
7 都市計画税	42
(1) 納税義務者数	42
(2) 地積及び床面積調	43
(3) 決定価格調	44
(4) 課税標準額調	44
IV 収 納		
1 税目別収納率の状況	48
2 市税過誤納金還付状況	48
3 市税督促状発送状況	49
4 市税延滞金収入状況	49
5 口座振替等の納付状況	50
(1) 口座振替の利用状況	50
(2) 収納方法別の納付状況	50
(3) 地方税共通納税システムの納付状況	51
6 市税滞納処分（差押）執行状況	51
7 市税滞納処分の執行停止状況	52
8 市税不納欠損状況	53
V その他		
1 市税の徴収に要する経費等調	56
2 県民税徴税費用委託金の調	56
3 市税に係る証明・閲覧件数等	58
4 固定資産課税台帳縦覧及び閲覧状況	58
5 固定資産評価審査委員会の審査申出状況	58
6 市税の税率等	60
7 平塚市の行政機構図	62
8 税務の機構及び事務分掌	64

I 概況

- 1 平塚市の位置
- 2 地勢
- 3 人口・世帯数等
- 4 一般会計歳入歳出決算額等
- 5 一般会計款別決算額
- 6 一般会計款別予算額

1 平塚市の位置



位置	最東 東経139度22分32秒	最南 北緯35度18分44秒
	最西 東経139度14分20秒	最北 北緯35度24分14秒
距離	東西 約12.45km、南北 約10.20km、周囲54,150m、海岸線延長4,800m	
市域面積	67.88km ²	

2 地 勢

平塚市は神奈川県ほぼ中央南部に位置する商・工・農業の均衡のとれた複合都市で、東京駅から東海道本線を63.8km西下し約1時間のところに位置します。

東方は、相模川をへだて茅ヶ崎市・寒川町に、北方は、厚木市・伊勢原市・秦野市の各市に、西方は、中井町・二宮町・大磯町に隣接しています。

市域は、相模平野の南部に位置し、約4,800mの海岸線から西北に広がる扇型をなしています。

地形は、相模川と金目川の下流域に発達した平野とそれを取り囲む台地及び丘陵からなっています。背後に丹沢大山山麓を控え、富士箱根連山を遠望でき四季温和な気候に恵まれています。

3 人口・世帯数等

区分 現在	人口 (a)	世帯数		面積 (b) (km ²)	人口密度 (a)/(b) (人/km ²)	人口対前 年比 (%)	
		男	女				
H30. 4. 1	257, 962	129, 279	128, 683	110, 410	67. 88	3, 800	100. 0
H31. 4. 1	257, 499	128, 860	128, 639	111, 427	67. 88	3, 793	99. 8
R2. 4. 1	257, 600	128, 934	128, 666	112, 857	67. 88	3, 795	100. 0
R3. 4. 1	257, 189	128, 657	128, 532	114, 174	67. 88	3, 789	99. 8
R4. 4. 1	257, 274	128, 399	128, 875	113, 763	67. 88	3, 790	100. 0

4 一般会計歳入歳出決算額等

区分 年度	一般会計		市税 (c) (千円)	歳入決算 額に占め る市税の 割合 (c)/(a) (%)	市税対前 年比 (%)	人口 (d) (人)	市民一人当り 市税負担額 (c)/(d) (円)	市民一人当り 歳出決算額 (b)/(d) (円)
	歳入 (a) (千円)	歳出 (b) (千円)						
29	86, 083, 922	82, 431, 355	43, 807, 930	50. 9	102. 7	257, 962	169, 823	319, 548
30	85, 393, 732	82, 348, 970	43, 792, 260	51. 3	100. 0	257, 499	170, 068	319, 803
元	86, 400, 589	82, 459, 903	43, 827, 745	50. 7	100. 1	257, 600	170, 139	320, 108
2	120, 278, 965	114, 983, 999	43, 536, 998	36. 2	99. 3	257, 189	169, 280	447, 080
3	106, 409, 874	102, 069, 968	42, 692, 869	40. 1	98. 1	257, 274	165, 943	396, 736

注) ・人口は前記の推計人口で、3年度の場合R4. 4. 1現在の人口とした。

5 一般会計款別決算額

歳入

(単位：千円、%)

区分	2年度		3年度	
	決算額	構成比	決算額	構成比
1 市税	43,536,998	36.2	42,692,869	40.1
2 地方譲与税	510,269	0.4	518,715	0.5
3 利子割交付金	22,664	0.0	18,893	0.0
4 配当割交付金	191,482	0.1	281,407	0.3
5 株式等譲渡所得割交付金	226,484	0.2	358,046	0.3
6 法人事業税交付金	324,776	0.3	554,804	0.5
7 地方消費税交付金	5,383,005	4.5	5,862,127	5.5
8 ゴルフ場利用税交付金	31,626	0.0	40,386	0.0
9 環境性能割交付金	89,499	0.1	96,058	0.1
10 地方特例交付金	313,055	0.2	573,573	0.6
11 地方交付税	1,194,700	1.0	2,840,935	2.7
12 交通安全対策特別交付金	36,082	0.0	36,162	0.0
13 分担金及び負担金	483,354	0.4	516,480	0.5
14 使用料及び手数料	1,469,025	1.2	1,505,663	1.4
15 国庫支出金	44,347,490	36.9	24,994,618	23.5
16 県支出金	6,473,529	5.4	6,191,751	5.8
17 財産収入	250,499	0.2	295,774	0.3
18 寄附金	63,803	0.1	107,920	0.1
19 繰入金	2,257,278	1.9	846,424	0.8
20 繰越金	3,940,686	3.3	5,294,966	5.0
21 諸収入	3,404,991	2.8	3,622,834	3.4
22 市債	5,727,527	4.8	9,159,469	8.6
23 自動車取得税交付金	143	0.0	0	0.0
計	120,278,965	100.0	106,409,874	100.0

歳出

(単位：千円、%)

区分	2年度		3年度	
	決算額	構成比	決算額	構成比
1 議会費	411,650	0.3	398,525	0.4
2 総務費	34,864,167	30.3	9,596,325	9.4
3 民生費	38,874,083	33.8	45,855,011	44.9
4 衛生費	7,473,601	6.5	8,732,073	8.6
5 労働費	224,102	0.2	328,087	0.3
6 農林水産業費	917,980	0.8	879,390	0.9
7 商工費	3,090,520	2.7	2,489,966	2.4
8 土木費	10,933,604	9.5	13,964,580	13.7
9 消防費	3,212,765	2.8	3,163,206	3.1
10 教育費	9,062,825	7.9	10,844,240	10.6
11 公債費	5,488,022	4.8	5,818,565	5.7
12 諸支出金	375,000	0.3	0	0.0
13 予備費	0	0.0	0	0.0
14 災害復旧費	55,680	0.1	0	0.0
計	114,983,999	100.0	102,069,968	100.0

令和3年度一般会計款別決算額の構成

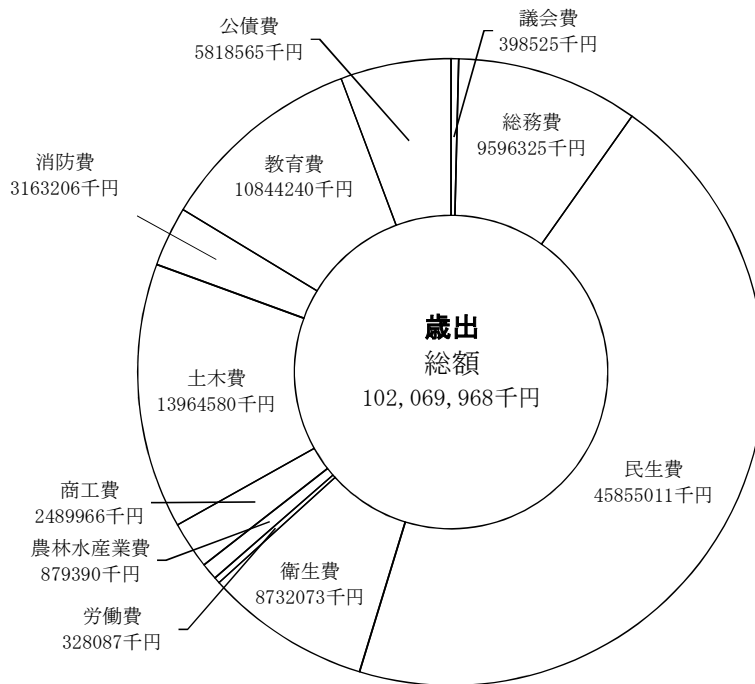
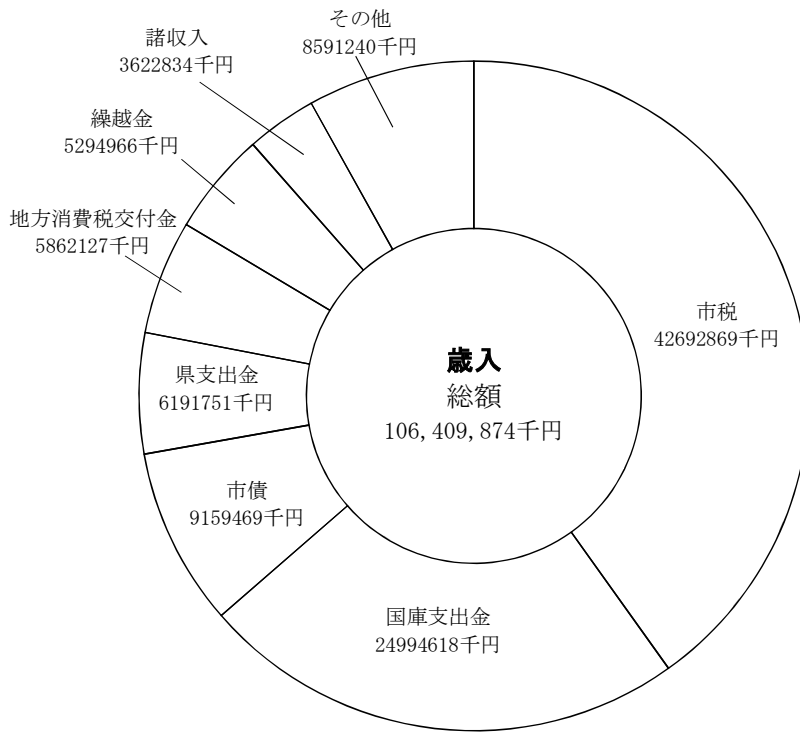

6 一般会計款別予算額

歳入

(単位：千円、%)

区分	3年度		4年度	
	当初予算額	構成比	当初予算額	構成比
1 市税	40,242,936	44.6	42,723,912	48.5
2 地方譲与税	399,318	0.4	520,176	0.6
3 利子割交付金	30,000	0.0	20,000	0.0
4 配当割交付金	220,000	0.2	190,000	0.2
5 株式等譲渡所得割交付金	300,000	0.3	220,000	0.2
6 法人事業税交付金	250,000	0.3	400,000	0.5
7 地方消費税交付金	5,190,000	5.8	5,670,000	6.4
8 ゴルフ場利用税交付金	40,000	0.1	30,000	0.0
9 環境性能割交付金	230,000	0.3	140,000	0.2
10 地方特例交付金	718,000	0.8	260,000	0.3
11 地方交付税	1,150,100	1.3	1,660,100	1.9
12 交通安全対策特別交付金	30,000	0.0	30,000	0.0
13 分担金及び負担金	544,702	0.6	529,276	0.6
14 使用料及び手数料	1,607,734	1.8	1,654,563	1.9
15 国庫支出金	15,663,214	17.4	16,745,036	19.0
16 県支出金	6,218,516	6.9	6,462,668	7.3
17 財産収入	137,060	0.2	138,886	0.2
18 寄附金	37,468	0.0	71,468	0.1
19 繰入金	3,192,260	3.5	2,304,793	2.6
20 繰越金	1,300,000	1.4	1,300,000	1.5
21 諸収入	3,422,392	3.8	4,146,522	4.7
22 市債	9,316,300	10.3	2,872,600	3.3
計	90,240,000	100.0	88,090,000	100.0

歳出

(単位：千円、%)

区分	3年度		4年度	
	当初予算額	構成比	当初予算額	構成比
1 議会費	444,419	0.5	429,280	0.5
2 総務費	6,697,757	7.4	7,271,654	8.2
3 民生費	39,602,808	43.9	40,901,784	46.4
4 衛生費	7,739,916	8.6	7,983,857	9.1
5 労働費	331,816	0.4	331,920	0.4
6 農林水産業費	769,619	0.8	856,365	1.0
7 商工費	2,061,534	2.3	2,713,483	3.1
8 土木費	14,031,304	15.5	9,894,111	11.2
9 消防費	3,078,396	3.4	3,309,922	3.8
10 教育費	9,434,518	10.5	7,949,473	9.0
11 公債費	5,947,913	6.6	6,348,151	7.2
12 諸支出金	0	-	0	-
13 予備費	100,000	0.1	100,000	0.1
計	90,240,000	100.0	88,090,000	100.0

令和4年度一般会計款別予算額の構成

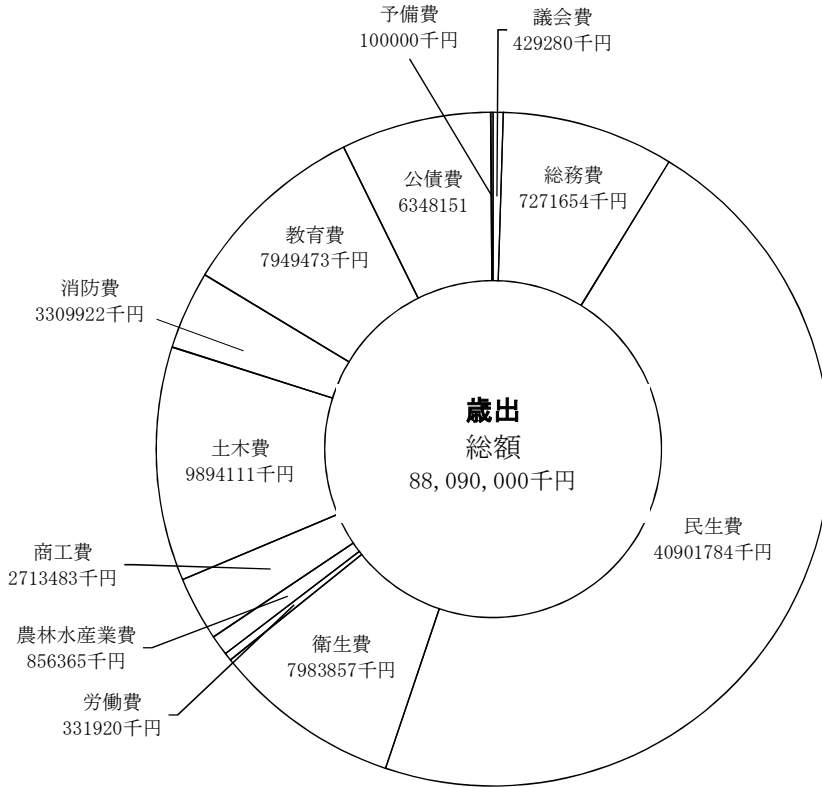
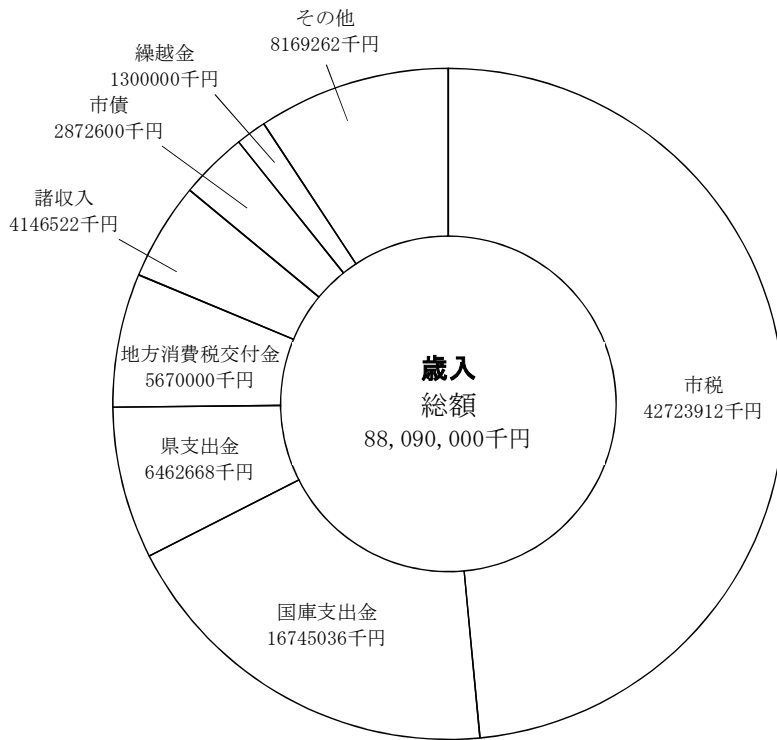

Ⅱ 市税の総括

- 1 市税の税目別決算額
- 2 令和3年度市税決算額

1 市税の税目別決算額
 (1) 調定額及び伸び率

(単位：千円、%)

区分 年度	市民税		個人		法人	
	調定額	伸び率	調定額	伸び率	調定額	伸び率
26	19,541,157	-	15,286,484	-	4,254,673	-
27	19,254,344	△ 1.47	15,279,535	△ 0.05	3,974,809	△ 6.58
28	18,645,952	△ 3.16	15,290,718	0.07	3,355,234	△ 15.59
29	19,386,144	3.97	15,512,092	1.45	3,874,052	15.46
30	19,568,184	0.94	15,651,296	0.90	3,916,888	1.11
元	19,520,638	△ 0.24	15,840,881	1.21	3,679,757	△ 6.05
2	18,970,367	△ 2.82	15,972,292	0.83	2,998,075	△ 18.53
3	18,402,444	△ 2.99	15,496,585	△ 2.98	2,905,859	△ 3.08

(2) 収入済額及び収納率

(単位：千円、%)

区分 年度	市民税		個人		法人	
	収入済額	収納率	収入済額	収納率	収入済額	収納率
26	19,110,190	97.79	14,866,079	97.25	4,244,111	99.75
27	18,871,744	98.01	14,907,832	97.57	3,963,912	99.73
28	18,352,261	98.42	15,015,090	98.20	3,337,171	99.46
29	19,099,348	98.52	15,236,083	98.22	3,863,301	99.72
30	19,310,335	98.68	15,401,735	98.41	3,908,600	99.79
元	19,253,833	98.63	15,591,067	98.42	3,662,766	99.54
2	18,757,596	98.88	15,783,465	98.82	2,974,131	99.20
3	18,177,282	98.78	15,317,228	98.84	2,860,054	98.42

(単位：千円、%)

固定資産税		土地・家屋		償却資産		交付金及び納付金	
調定額	伸び率	調定額	伸び率	調定額	伸び率	調定額	伸び率
18,956,962	-	16,023,405	-	2,848,615	-	84,942	-
18,851,403	△ 0.56	15,871,729	△ 0.95	2,896,003	1.66	83,671	△ 1.50
18,983,844	0.70	16,019,224	0.93	2,881,083	△ 0.52	83,537	△ 0.16
19,505,967	2.75	16,299,243	1.75	3,126,464	8.52	80,260	△ 3.92
19,287,952	△ 1.12	16,055,393	△ 1.50	3,152,397	0.83	80,162	△ 0.12
19,417,289	0.67	16,194,463	0.87	3,147,601	△ 0.15	75,225	△ 6.16
19,691,043	1.41	16,372,111	1.10	3,248,568	3.21	70,364	△ 6.46
19,311,305	△ 1.93	16,119,539	△ 1.54	3,123,332	△ 3.86	68,434	△ 2.74

(単位：千円、%)

固定資産税		土地・家屋		償却資産		交付金及び納付金	
収入済額	収納率	収入済額	収納率	収入済額	収納率	収入済額	収納率
18,738,502	98.85	15,808,137	98.66	2,845,423	99.89	84,942	100.00
18,670,150	99.04	15,693,306	98.88	2,893,173	99.90	83,671	100.00
18,832,574	99.20	15,869,593	99.07	2,879,444	99.94	83,537	100.00
19,363,491	99.27	16,160,883	99.15	3,122,348	99.87	80,260	100.00
19,176,372	99.42	15,944,719	99.31	3,151,491	99.97	80,162	100.00
19,306,769	99.43	16,086,025	99.33	3,145,519	99.93	75,225	100.00
19,586,957	99.47	16,285,903	99.47	3,230,690	99.45	70,364	100.00
19,249,356	99.68	16,058,458	99.62	3,122,464	99.97	68,434	100.00

(単位：千円、%)

年度	軽自動車税						市たばこ税		特別土地保有税	
			種別割		環境性能割					
	調定額	伸び率	調定額	伸び率	調定額	伸び率	調定額	伸び率	調定額	伸び率
26	315,556	-	315,556	-	-	-	1,954,524	-	0	-
27	326,610	3.50	326,610	3.50	-	-	1,938,652	△ 0.81	0	-
28	405,525	24.16	405,525	24.16	-	-	1,892,016	△ 2.41	0	-
29	424,052	4.57	424,052	4.57	-	-	1,786,986	△ 5.55	0	-
30	444,879	4.91	444,879	4.91	-	-	1,730,844	△ 3.14	0	-
元	465,693	4.68	460,006	3.40	5,687	-	1,718,820	△ 0.69	0	-
2	495,527	6.41	477,188	3.74	18,339	-	1,666,127	△ 3.07	0	-
3	515,012	3.93	495,260	3.79	19,752	7.70	1,792,475	7.58	0	-

(単位：千円、%)

年度	軽自動車税						市たばこ税		特別土地保有税	
			種別割		環境性能割					
	収入済額	収納率	収入済額	収納率	収入済額	収納率	収入済額	収納率	収入済額	収納率
26	305,476	96.81	305,476	96.81	-	-	1,954,524	100.00	0	-
27	317,525	97.22	317,525	97.22	-	-	1,938,652	100.00	0	-
28	392,084	96.69	392,084	96.69	-	-	1,892,016	100.00	0	-
29	410,715	96.85	410,715	96.85	-	-	1,786,968	100.00	0	-
30	433,297	97.40	433,297	97.40	-	-	1,730,844	100.00	0	-
元	454,787	97.66	449,100	97.63	5,637	-	1,718,820	100.00	0	-
2	487,694	98.42	469,355	98.36	18,339	100.00	1,666,127	100.00	0	-
3	508,473	98.73	488,721	98.68	19,752	100.00	1,792,475	100.00	0	-

(単位：千円、%)

都市計画税		現年課税分 計		滞納繰越分		市税合計	
調定額	伸び率	調定	伸び率	調定	伸び率	調定	伸び率
2,607,092	-	43,375,291	-	2,902,169	-	46,277,460	-
2,582,321	△ 0.95	42,953,330	△ 0.97	2,691,469	△ 7.26	45,644,799	△ 1.37
2,608,969	1.03	42,536,306	△ 0.97	2,434,125	△ 9.56	44,970,431	△ 1.48
2,649,235	1.54	43,752,384	2.86	2,089,233	△ 14.17	45,841,617	1.94
2,613,152	△ 1.36	43,645,011	△ 0.25	1,792,310	△ 14.21	45,437,321	△ 0.88
2,629,866	0.64	43,752,306	0.25	1,471,473	△ 17.90	45,223,779	△ 0.47
2,649,564	0.75	43,472,628	△ 0.64	1,233,905	△ 16.14	44,706,533	△ 1.14
2,607,014	△ 1.61	42,628,250	△ 1.94	1,034,380	△ 16.17	43,662,630	△ 2.34

(単位：千円、%)

都市計画税		現年課税分 計		滞納繰越分		市税合計	
収入済額	収納率	収入済額	収納率	収入済額	収納率	収入済額	収納率
2,571,280	98.63	42,679,972	98.40	601,448	20.72	43,281,420	93.53
2,552,603	98.85	42,350,674	98.60	617,026	22.93	42,967,700	94.13
2,585,568	99.10	42,054,503	98.87	588,812	24.19	42,643,315	94.83
2,626,472	99.14	43,287,048	98.94	520,882	24.93	43,807,930	95.56
2,595,652	99.33	43,246,500	99.09	545,760	30.45	43,792,260	96.38
2,612,133	99.33	43,346,342	99.07	481,403	32.72	43,827,745	96.91
2,635,792	99.48	43,134,166	99.22	402,832	32.65	43,536,998	97.38
2,596,814	99.61	42,324,400	99.29	368,469	35.62	42,692,869	97.78

2 令和3年度市税決算額

税目		区分	予算現額 (a)	調定額 (b)	収入済額 (c)	
現年課税分	市民税		17,480,056,000	18,402,444,500	18,177,282,160	
		個人		14,411,215,000	15,496,585,000	15,317,228,400
			普通徴収	3,506,407,000	3,799,253,000	3,670,605,260
			年金特徴			
			特別徴収	10,904,808,000	11,697,332,000	11,646,623,140
		法人	3,068,841,000	2,905,859,500	2,860,053,760	
	固定資産税		19,177,215,000	19,311,304,400	19,249,355,827	
		土地・家屋	16,000,686,000	16,119,539,200	16,058,458,627	
		償却資産	3,108,096,000	3,123,331,500	3,122,463,500	
		交付金	68,433,000	68,433,700	68,433,700	
	軽自動車税		507,293,000	515,012,500	508,473,205	
		種別割	488,933,000	495,260,200	488,720,905	
		環境性能割	18,360,000	19,752,300	19,752,300	
	市たばこ税		1,737,756,000	1,792,474,737	1,792,474,737	
	特別土地保有税		0	0	0	
	都市計画税		2,584,414,000	2,607,013,900	2,596,813,941	
計		41,486,734,000	42,628,250,037	42,324,399,870		
滞納繰越分	市民税		188,207,000	655,031,715	204,371,795	
		個人	182,841,000	613,839,845	183,552,132	
		法人	5,366,000	41,191,870	20,819,663	
	固定資産税		109,062,000	306,867,201	136,172,711	
		土地・家屋	108,239,000	285,471,132	119,021,604	
		償却資産	823,000	21,396,069	17,151,107	
	軽自動車税(種別割)		5,276,000	26,355,630	8,693,547	
	特別土地保有税		0	0	0	
都市計画税		17,456,000	46,125,026	19,230,927		
計		320,001,000	1,034,379,572	368,468,980		
市税総計			41,806,735,000	43,662,629,609	42,692,868,850	
前年度総計			42,480,177,000	44,706,533,033	43,536,997,990	

収入済額は、還付未済額を含む

(単位：円、%)

不納欠損額	収入未済額	対予算収入歩合(c)/(a)			対調定収入歩合(c)/(a)			収入済額の構成比
		本年度	前年度	比較増減	本年度	前年度	比較増減	
205,749	224,956,591	103.99	104.18	△ 0.19	98.78	98.88	△ 0.10	42.95
205,749	179,150,851	106.29	103.51	2.78	98.84	98.82	0.02	36.19
199,267	128,448,473	104.68	105.12	△ 0.44	96.61	96.10	0.51	8.67
6,482	50,702,378	106.80	102.99	3.81	99.57	99.74	△ 0.17	27.52
0	45,805,740	93.20	107.92	△ 14.72	98.42	99.20	△ 0.78	6.76
610,307	61,338,266	100.38	100.91	△ 0.53	99.68	99.47	0.21	45.48
610,307	60,470,266	100.36	100.59	△ 0.23	99.62	99.47	0.15	37.94
0	868,000	100.46	102.56	△ 2.10	99.97	99.45	0.52	7.38
0	0	100.00	100.00	0.00	100.00	100.00	0.00	0.16
12,900	6,526,395	100.23	96.84	3.39	98.73	98.42	0.31	1.20
12,900	6,526,395	99.96	100.61	△ 0.65	98.68	98.36	0.32	1.15
0	0	107.58	49.45	58.13	100.00	100.00	0.00	0.05
0	0	103.15	105.31	△ 2.16	100.00	100.00	0.00	4.24
0	0	-	-	-	-	-	-	-
98,693	10,101,266	100.48	100.29	0.19	99.61	99.48	0.13	6.14
927,649	302,922,518	102.02	102.39	△ 0.37	99.29	99.22	0.07	100.00
48,080,453	402,579,467	108.59	114.71	△ 6.12	31.20	29.67	1.53	55.47
45,646,513	384,641,200	100.39	112.25	△ 11.86	29.90	29.59	0.31	49.81
2,433,940	17,938,267	387.99	212.89	175.10	50.54	31.43	19.11	5.65
10,305,500	160,388,990	124.86	111.14	13.72	44.38	38.01	6.37	36.96
9,698,900	156,750,628	109.96	110.81	△ 0.85	41.69	38.01	3.68	32.30
606,600	3,638,362	2,083.97	137.42	1,946.55	80.16	37.65	42.51	4.65
2,770,800	14,891,283	164.78	203.12	△ 38.34	32.99	33.93	△ 0.94	2.36
0	0	-	-	-	-	-	-	-
2,172,256	24,721,843	110.17	111.60	△ 1.43	41.69	38.01	3.68	5.22
63,329,009	602,581,583	115.15	114.62	0.53	35.62	32.65	2.97	100.00
64,256,658	905,504,101	102.12	102.49	△ 0.37	97.78	97.38	0.40	
106,786,320	1,062,748,723							

Ⅲ 賦課

- 1 個人市民税
- 2 法人市民税
- 3 固定資産税
- 4 軽自動車税(種別割)
- 5 市たばこ税
- 6 特別土地保有税
- 7 都市計画税

1 個人市民税

(1) 個人市民税当初調定

区分 年度	納税義務者数			特別徴 収義務 者数	税		
	普通徴収	特別徴収	計		市民税		
					普通徴収	特別徴収	計
30	23,604	103,429	127,033	19,210	91,104 2,905,567	350,877 12,112,386	15,459,934
元	23,902	104,825	128,727	19,356	92,964 2,934,218	355,332 12,255,947	15,638,461
2	22,964	106,237	129,201	19,562	90,669 2,920,636	359,366 12,375,524	15,746,195
3	20,282	108,556	128,838	19,706	86,731 2,662,268	362,429 12,102,756	15,214,184
4	20,596	109,359	129,955	19,994	88,146 2,906,715	364,741 12,335,245	15,694,847

※ 税額の普通徴収、特別徴収の上段→均等割・下段→所得割

(2) 納税義務者等に関する調【令和4年度】

区分	均等割のみを納める者		所得割のみを納める者		均等割と所得割を納める者		
	納税義務者数	均等割額	納税義務者数	所得割額	納税義務者数	均等割額	所得割額
給与所得者	2,268	7,488	-	-	98,356	342,881	12,645,478
営業所得者	497	1,732	-	-	4,482	15,681	801,981
農業所得者	16	56	-	-	65	227	5,180
その他の所得者	3,005	10,408	0	0	21,191	74,151	1,789,322
家屋敷等のみ	75	263	-	-	-	-	-
計	5,861	19,947	0	0	124,094	432,940	15,241,961

(注) 家屋敷等のみ欄は、地方税法第294条第1項第2号に該当する者に係る数である。
退職所得・過年課税は除く

(単位：人、千円)

額							
県民税			合計			伸び率	特定案 分率 【県】
普通徴収	特別徴収	計	普通徴収	特別徴収	計		
47,311	181,346	10,300,956	138,415	532,223	25,760,890	-	0.3998
1,946,953	8,125,346		4,852,520	20,237,732			
48,242	183,463	10,419,604	141,206	538,795	26,058,065	1.15	0.3998
1,966,051	8,221,848		4,900,269	20,477,795			
47,051	185,511	10,491,116	137,720	544,877	26,237,311	0.69	0.3998
1,956,525	8,302,029		4,877,161	20,677,553			
44,904	187,004	10,135,561	131,635	549,433	25,349,745	△ 3.38	0.3998
1,784,178	8,119,475		4,446,446	20,222,231			
45,697	188,222	10,457,423	133,843	552,963	26,152,270	3.17	0.3998
1,947,895	8,275,609		4,854,610	20,610,854			

(単位：人、千円)

合計					納税義務者の 構成比 (%)
均等割を納める者		所得割を納める者		納税義務者数	
納税義務者数	均等割額	納税義務者数	所得割額		
100,624	350,369	98,356	12,645,478	100,624	77.4
4,979	17,413	4,482	801,981	4,979	3.8
81	283	65	5,180	81	0.1
24,196	84,559	21,191	1,789,322	24,196	18.6
75	263	-	-	75	0.1
129,955	452,887	124,094	15,241,961	129,955	100.0

(3) 所得割額等に係る課税標準額段階別所得区分別総所得金額等調

年度	区分	給与所得者		営業所得者		農業所得者	
		納税義務者数	総所得金額等	納税義務者数	総所得金額等	納税義務者数	総所得金額等
30		94,990	327,658,752	4,246	15,246,161	97	290,351
元		96,542	336,077,599	4,250	15,451,220	95	274,936
2		97,371	338,434,918	4,194	15,843,535	80	210,476
3		96,747	343,536,218	4,485	16,590,677	84	228,714
4		97,796	350,454,429	4,447	19,523,227	65	167,576

課税標準額の段階

10万円以下の金額	2,933	1,877,109	167	149,032	8	7,945
10万円を超え 100万円以下	24,002	35,168,564	1,268	1,978,362	33	56,915
100万円 " 200万円 "	29,316	76,272,671	1,010	2,697,929	5	13,694
200万円 " 300万円 "	18,876	73,016,344	634	2,419,995	11	39,370
300万円 " 400万円 "	9,785	50,687,370	374	1,819,604	5	26,426
400万円 " 550万円 "	7,197	47,786,535	331	2,026,600	1	5,812
550万円 " 700万円 "	2,477	20,667,266	220	1,672,237	1	8,126
700万円 " 1,000万円 "	1,896	19,883,080	265	2,533,505	1	9,288
1,000万円を超える金額	1,314	25,095,490	178	4,225,963	0	0

<再掲>

200万円以下の金額	56,251	113,318,344	2,445	4,825,323	46	78,554
200万円を超え 700万円以下	38,335	192,157,515	1,559	7,938,436	18	79,734
700万円を超える金額	3,210	44,978,570	443	6,759,468	1	9,288

(単位：人、千円)

その他の所得者		分離課税をした者		合計	
納税義務者数	総所得金額等	納税義務者数	総所得金額等	納税義務者数	総所得金額等
20,407	42,282,013	※ 549 1,755	※ 4,829,264 8,776,210	121,495	394,253,487
20,437	42,143,178	※ 478 1,602	※ 3,604,033 7,397,956	122,926	401,344,889
20,207	41,951,272	※ 468 1,534	※ 3,709,107 7,236,277	123,386	403,676,478
20,207	44,123,074	※ 571 1,471	※ 4,478,099 7,539,940	122,994	412,018,623
20,314	44,487,237	※ 560 1,472	※ 4,587,710 8,025,198	124,094	422,657,667

※印は、うち給与所得者

1,107	1,045,289	273	77,054	4,488	3,156,429
12,465	18,040,863	250	409,586	38,018	55,654,290
4,303	10,478,530	244	631,709	34,878	90,094,533
1,146	4,186,527	170	666,492	20,837	80,328,728
446	2,132,378	125	644,255	10,735	55,310,033
299	1,845,332	118	760,921	7,946	52,425,200
164	1,281,708	78	634,463	2,940	24,263,800
191	1,891,998	85	885,275	2,438	25,203,146
193	3,584,612	129	3,315,443	1,814	36,221,508

17,875	29,564,682	767	1,118,349	77,384	148,905,252
2,055	9,445,945	491	2,706,131	42,458	212,327,761
384	5,476,610	214	4,200,718	4,252	61,424,654

(4) 課税標準額の段階別所得割額等調【令和4年度】

【総括表】

(単位：千円)

課税標準額の段階	区分	納税義務者数 (人)			総所得金額	分離長期譲渡所得金額に係る所得金額
		所得税の納税義務者数		計		
		あり	なし			
10万円以下の金額		1,475	3,013	4,488	3,156,429	2,593,776
10万円を超え 100万円以下		36,412	1,606	38,018	55,654,290	1,148,910
100万円 " 200万円 "		32,707	2,171	34,878	90,094,533	880,576
200万円 " 300万円 "		18,281	2,556	20,837	80,328,728	549,530
300万円 " 400万円 "		9,854	881	10,735	55,310,033	535,853
400万円 " 550万円 "		7,891	55	7,946	52,425,200	790,469
550万円 " 700万円 "		2,940	0	2,940	24,263,800	458,059
700万円 " 1,000万円 "		2,438	0	2,438	25,203,146	337,244
1,000万円を超える金額		1,814	0	1,814	36,221,508	488,537
計		113,812	10,282	124,094	422,657,667	7,782,954

【所得控除額(a)の内訳】

(単位：千円)

課税標準額の段階	控除の種類	控除の内訳				
		雑損	医療費	社会保険料	小規模企業共済等掛金	生命保険料
10万円以下の金額		0	108,885	526,935	21,153	75,995
10万円を超え 100万円以下		5,013	754,249	10,399,525	186,815	867,327
100万円 " 200万円 "		1,106	572,608	17,486,333	250,816	1,103,657
200万円 " 300万円 "		0	384,600	15,290,990	262,062	859,584
300万円 " 400万円 "		0	262,273	10,220,409	204,966	512,170
400万円 " 550万円 "		0	234,158	9,188,715	224,888	407,981
550万円 " 700万円 "		0	120,716	3,736,499	122,939	151,994
700万円 " 1,000万円 "		554	141,401	3,211,276	144,166	123,802
1,000万円を超える金額		0	220,831	2,612,703	230,722	87,207
計		6,673	2,799,721	72,673,385	1,648,527	4,189,717

(単位：千円)

分離短期譲渡所得金額に係る所得金額	株式等に係る譲渡所得金額及び上場株式等に係る配当所得金額	先物取引に係る雑所得金額	所得控除額 (a)	課税標準額 (b)	算出税額 (c)	税額控除額		
						調整控除	他の控除	計
25,423	761,067	15,274	3,069,688	3,482,281	109,515	5,343	5,490	10,833
19,122	185,127	13,930	34,463,837	22,557,542	1,310,738	91,504	21,451	112,955
17,265	264,305	27,419	39,035,311	52,248,787	3,098,003	78,591	148,388	226,979
8,306	175,444	8,229	29,301,598	51,768,639	3,083,141	33,088	219,366	252,454
1,395	127,898	36,130	18,250,131	37,761,178	2,243,959	16,082	115,488	131,570
10,965	61,577	6,301	15,657,020	37,637,492	2,231,673	11,900	97,630	109,530
2,520	106,685	4,822	6,241,273	18,594,613	1,097,961	4,391	55,734	60,125
5,159	330,350	7,309	5,144,388	20,738,820	1,223,940	3,645	68,188	71,833
17,941	2,437,071	4,991	4,142,014	35,028,034	2,013,573	2,271	161,479	163,750
108,096	4,449,524	124,405	155,305,260	279,817,386	16,412,503	246,815	893,214	1,140,029

(単位：千円)

地震保険料	障がい者	寡婦	ひとり親	勤労学生	配偶者	配偶者特別
6,590	54,600	9,360	17,700	2,860	160,030	34,080
71,288	489,000	116,220	275,400	-	2,941,470	394,710
80,801	258,560	67,860	140,700	-	2,034,790	430,250
71,392	156,640	27,820	54,900	-	1,603,440	341,010
50,333	86,060	7,020	5,700	-	1,064,180	212,230
46,458	66,680	520	0	-	923,250	165,370
18,745	30,860	-	-	-	328,870	54,010
17,769	27,640	-	-	-	44,830	5,650
16,551	27,060	-	-	-	-	-
379,927	1,197,100	228,800	494,400	2,860	9,100,860	1,637,310

【総括表・つづき】

(単位：千円)

税額調整額	配当割額及び株式等譲渡所得割額の控除額	減免税額	所得割額		
			所得税の納税義務者		計
			あり	なし	
9	674	0	94,411	3,588	97,999
805	2,231	0	1,176,865	17,882	1,194,747
305	4,939	0	2,769,516	96,264	2,865,780
0	4,623	0	2,596,300	229,764	2,826,064
0	2,350	0	1,978,777	131,262	2,110,039
0	2,130	0	2,108,118	11,895	2,120,013
0	1,714	0	1,036,122	0	1,036,122
0	2,788	0	1,149,319	0	1,149,319
0	7,945	0	1,841,878	0	1,841,878
1,119	29,394	0	14,751,306	490,655	15,241,961

【課税標準額(b)の内訳】

区分	
課税標準額の段階	
10万円以下の金額	
10万円を超え	100万円以下
100万円	200万円
200万円	300万円
300万円	400万円
400万円	550万円
550万円	700万円
700万円	1,000万円
1,000万円を超える金額	
計	

【所得控除(a)の内訳・つづき】

(単位：千円)

扶養	特別障害者のうち同居特障加算分(23万円)	基礎	計
126,380	9,890	1,915,230	3,069,688
1,544,520	78,430	16,339,870	34,463,837
1,572,870	47,150	14,987,810	39,035,311
1,264,680	29,440	8,955,040	29,301,598
994,050	20,700	4,610,040	18,250,131
976,450	11,500	3,411,050	15,657,020
410,900	7,130	1,258,610	6,241,273
375,500	6,900	1,044,900	5,144,388
297,360	5,980	643,600	4,142,014
7,562,710	217,120	53,166,150	155,305,260

【算出税(c)の内訳】

区分	
課税標準額の段階	
10万円以下の金額	
10万円を超え	100万円以下
100万円	200万円
200万円	300万円
300万円	400万円
400万円	550万円
550万円	700万円
700万円	1,000万円
1,000万円を超える金額	
計	

(単位：千円)

総所得金額に係るもの	山林所得金額に係るもの	退職所得金額に係るもの	分離長期譲渡所得金額に係るもの	分離短期譲渡所得金額に係るもの	株式等に係る譲渡所得等の金額及び上場株式等の配当所得金額に係るもの	商品先物取引に係る雑所得等の金額に係るもの	計
215,785	0	0	2,490,513	23,578	742,343	10,062	3,482,281
21,190,453	0	0	1,148,910	19,122	185,127	13,930	22,557,542
51,059,222	0	0	880,576	17,265	264,305	27,419	52,248,787
51,027,130	0	0	549,530	8,306	175,444	8,229	51,768,639
37,059,902	0	0	535,853	1,395	127,898	36,130	37,761,178
36,768,180	0	0	790,469	10,965	61,577	6,301	37,637,492
18,022,527	0	0	458,059	2,520	106,685	4,822	18,594,613
20,058,758	0	0	337,244	5,159	330,350	7,309	20,738,820
32,079,494	0	0	488,537	17,941	2,437,071	4,991	35,028,034
267,481,451	0	0	7,679,691	106,251	4,430,800	119,193	279,817,386

(単位：千円)

総所得、山林所得及び退職所得金額分	分離長期譲渡所得分	分離短期譲渡所得分	株式等に係る譲渡所得等分及び上場株式等の配当所得金額分	先物取引に係る譲渡所得分	計
12,764	72,907	1,273	22,269	302	109,515
1,269,878	33,856	1,032	5,554	418	1,310,738
3,062,104	26,215	932	7,929	823	3,098,003
3,060,743	16,439	448	5,264	247	3,083,141
2,223,134	15,830	75	3,836	1,084	2,243,959
2,205,741	23,304	592	1,847	189	2,231,673
1,081,223	13,256	136	3,201	145	1,097,961
1,203,414	10,118	279	9,910	219	1,223,940
1,924,688	14,655	969	73,111	150	2,013,573
16,043,689	226,580	5,736	132,921	3,577	16,412,503

(5) 青色申告者及び事業専従者に関する調

(単位：人、千円)

年度	区分	青色申告者である納税義務者数	左のうち青色事業専従者を有する者			
			青色事業専従者数		青色専従者給与額	納税義務者数
			配偶者	配偶者以外の者		
30		7,973	1,085	334	2,650,488	1,280
元		8,028	1,056	337	2,561,100	1,246
2		7,769	1,008	296	2,364,082	1,181
3		8,227	1,041	311	2,470,109	1,223
4		8,299	985	300	2,333,307	1,157

課税標準額の段階

1万円以下の金額	53	9	1	9,664	10
1万円を超え 2万円以下	19	1	0	1,200	1
2万円 " 3万円 "	14	1	0	2,458	1
3万円 " 4万円 "	28	5	0	5,730	5
4万円 " 5万円 "	25	2	1	5,116	2
5万円 " 10万円 "	118	11	5	24,302	14
10万円 " 15万円 "	113	13	3	13,520	14
15万円 " 20万円 "	120	14	3	21,345	17
20万円 " 40万円 "	432	47	14	91,006	54
40万円 " 60万円 "	404	46	20	84,708	59
60万円 " 80万円 "	447	39	8	55,462	43
80万円 " 120万円 "	786	88	28	173,794	100
120万円 " 160万円 "	717	72	24	126,039	88
160万円 " 200万円 "	627	85	15	152,935	93
200万円 " 300万円 "	1,157	129	31	244,843	150
300万円 " 400万円 "	810	87	41	218,374	117
400万円 " 550万円 "	738	86	40	207,668	109
550万円 " 700万円 "	474	67	19	148,280	80
700万円 " 1,000万円 "	558	86	15	207,138	97
1,000万円 " 2,000万円 "	469	64	26	261,642	69
2,000万円を超える金額	190	33	6	278,083	34

<再掲>

200万円	3,903	433	122	767,279	501
200万円を超え 700万円以下	3,179	369	131	819,165	456
700万円を超える金額	1,217	183	47	746,863	200

(6) 白色事業専従者調

(単位：人、千円)

年度	区分	白色事業専従者関係			
		白色事業専従者数		事業専従者 控除額	白色事業専従者 数を有する納税 義務者数
		配偶者	配偶者 以外の 者		
30		103	21	92,638	118
元		91	21	79,772	108
2		92	18	83,854	109
3		57	11	49,559	66
4		62	16	55,371	70

課税標準額の段階

1万円 以下の金額	1	1	860	2
1万円 を超え 2万円 以下	0	0	0	0
2万円 " 3万円 "	0	0	0	0
3万円 " 4万円 "	0	0	0	0
4万円 " 5万円 "	0	0	0	0
5万円 " 10万円 "	1	0	550	1
10万円 " 15万円 "	0	0	0	0
15万円 " 20万円 "	1	1	860	2
20万円 " 40万円 "	5	0	4,300	5
40万円 " 60万円 "	4	0	3,440	4
60万円 " 80万円 "	2	0	1,720	2
80万円 " 120万円 "	3	3	3,730	5
120万円 " 160万円 "	11	5	11,451	11
160万円 " 200万円 "	1	0	60	1
200万円 " 300万円 "	14	1	11,680	15
300万円 " 400万円 "	6	2	5,960	7
400万円 " 550万円 "	2	0	1,720	2
550万円 " 700万円 "	3	2	3,380	5
700万円 " 1,000万円 "	2	0	1,720	2
1,000万円 " 2,000万円 "	5	1	3,080	5
2,000万円 を超える金額	1	0	860	1

<再掲>

200万円 以下の金額	29	10	26,971	33
200万円 を超え 700万円 以下	25	5	22,740	29
700万円 を超える金額	8	1	5,660	8

2 法人市民税

(1) 納税者数及び調定額

年度	区分	納税者数			調
		均等割のみ	均等割と法人税割	計	均等割額
				(均等割納税者)	
29		3,934	2,556	6,490	771,911
30		3,865	2,607	6,472	763,441
元		3,900	2,608	6,508	762,426
2		3,974	2,621	6,595	758,996
3		3,878	2,810	6,688	762,705

(2) 法人業種別法人数及び調定額 【令和3年度】

区分	法人数	構成比	前年比	均等割の税率別					
				(1号)	(2号)	(3号)	(4号)	(5号)	(6号)
				5 万円	12 万円	13 万円	15 万円	16 万円	40 万円
農・漁業	53	0.8	100.0	46	0	4	0	2	1
鉱業	3	0.1	100.0	0	0	2	0	1	0
建設業	1,166	17.4	102.6	988	1	124	1	15	0
製造業	705	10.5	98.9	436	11	109	21	39	21
電気・ガス業	20	0.3	105.3	12	0	3	0	1	1
運輸・通信業	335	5.0	104.4	213	7	59	12	14	4
卸売業	319	4.8	97.6	201	1	66	3	25	4
小売業	1,547	23.1	100.0	1,009	11	248	11	109	11
金融・保険・不動産業	893	13.4	101.4	734	1	75	2	23	3
サービス業	1,647	24.6	103.2	1,243	25	220	32	58	11
計	6,688	100.0	101.4	4,882	57	910	82	287	56

(単位：社、千円)

定 額		一社当たり課税額 (円)
法人税割額	計	
3,102,141	3,874,052	596,926
3,153,448	3,916,889	605,205
2,917,331	3,679,757	565,421
2,239,078	2,998,074	454,598
2,143,154	2,905,859	434,488

(単位：社、千円、%)

法 人 数			調 定 額					
(7号)	(8号)	(9号)	均等割額	前年比	法人税割額	前年比	計	前年比
万円	万円	万円						
41	175	300	3,617	105.3	8,103	198.6	11,720	155.9
0	0	0	420	103.2	2,567	88.3	2,987	90.1
36	0	1	82,928	101.0	92,197	70.4	175,125	82.2
35	10	23	154,321	104.0	1,222,792	99.7	1,377,113	100.1
2	0	1	5,405	105.6	37,274	129.9	42,679	126.2
18	5	3	45,680	91.5	49,292	60.2	94,972	72.1
18	1	0	32,912	99.4	50,585	93.4	83,497	95.7
128	5	15	207,437	105.7	214,939	124.7	422,376	114.6
50	1	4	84,909	93.6	318,116	86.1	403,025	87.5
49	4	5	145,076	97.0	147,289	87.9	292,365	92.2
336	26	52	762,705	100.5	2,143,154	95.7	2,905,859	96.9

3 固定資産税

(1) 土地に関する概要

ア 納税義務者数

(単位：人)

年度	総数	法定免税点未満のもの	法定免税点以上のもの
30	65,596	3,568	62,028
元	66,224	3,590	62,634
2	66,820	3,613	63,207
3	67,403	3,613	63,790
4	67,928	3,638	64,290

イ 用途別の調【令和4年度】

地目	区分	地積 (㎡)				決定価格 (千円)		
		非課税地積 (a)	評価総地積 (b)	法定免税点 未満のもの (b) - (d) (c)	法定免税点 以上のもの (d)	総額 (e)	法定免税点 未満のもの (e) - (g) (f)	法定免税点 以上のもの (g)
田	一般田	60,500	7,571,270	630,797	6,940,473	855,258	70,589	784,669
	勧告遊休田	0	7,163	0	7,163	1,537	0	1,537
	介在田・市街化区域田	0	208,677	0	208,677	8,251,298	0	8,251,298
畑	一般畑	114,000	8,070,546	774,641	7,295,905	621,661	59,721	561,940
	勧告遊休畑	0	6,577	0	6,577	1,009	0	1,009
	介在畑・市街化区域畑	0	503,279	152	503,127	26,514,420	1,808	26,512,612
宅地	小規模住宅用地	-	12,275,717	5,681	12,270,036	928,932,627	277,075	928,655,552
	一般住宅用地	-	3,015,860	587	3,015,273	169,396,171	21,796	169,374,375
	商業地等 (非住宅用地)	-	7,375,373	90	7,375,283	519,172,741	3,018	519,169,723
	計	1,222,935	22,666,950	6,358	22,660,592	1,617,501,539	301,889	1,617,199,650
山林	一般山林	201,500	3,866,654	394,209	3,472,445	151,629	16,062	135,567
	介在山林	0	97,849	5,236	92,613	170,169	450	169,719
	原野	15,000	107,463	2,264	105,199	4,786	99	4,687
	雑種地	69,200	3,747,104	139,549	3,607,555	82,865,917	121,990	82,743,927
	その他	19,343,333	0	0	0	0	0	0
	合計	21,026,468	46,853,532	1,953,206	44,900,326	1,736,939,223	572,608	1,736,366,615

課税標準額 (千円)	筆数 (筆)				㎡当たり価格 (円)	
	非課税 地筆数 (i)	評価総筆数 (j)	法定免税点 未満のもの (j)-(1) (k)	法定免税点 以上のもの (1)	平均価格 (e)/(b) (m)	最高価格 (n)
(g)に係る 課税標準額 (h)						
784,669	147	11,570	1,021	10,549	113	142
1,537	0	10	0	10	215	223
3,541,128	0	819	0	819	39,541	68,458
561,940	205	15,373	1,717	13,656	77	96
1,009	0	19	0	19	153	153
9,878,198	0	1,741	4	1,737	52,683	115,760
154,655,341	-	88,735	567	88,168	75,672	478,985
56,437,994	-	26,602	144	26,458	56,168	276,679
338,133,568	-	14,827	21	14,806	70,393	607,977
549,226,903	2,191	130,164	732	129,432	71,359	607,977
135,567	177	3,588	526	3,062	39	43
120,939	0	292	29	263	1,739	55,680
4,687	10	66	12	54	45	46
56,206,959	269	11,985	1,812	10,173	22,115	447,466
0	73,810	0	0	0	0	0
620,463,536	76,809	175,627	5,853	169,774	37,072	

(2) 土地の構成調 (法定免税点以上のもの)

(単位：%)

年度	田	畑	宅地	山林	その他	課税総地積 (千㎡)
30	16.4	17.9	49.8	7.8	8.1	44,945
元	16.4	17.7	49.9	7.8	8.2	44,929
2	16.2	17.7	50.1	7.8	8.2	44,883
3	16.1	17.5	50.3	7.9	8.2	44,949
4	15.9	17.4	50.5	7.9	8.3	44,900

※ 田：一般田、勧告遊休田、介在田、市街化区域田
畑：一般畑、勧告遊休畑、介在畑、市街化区域畑
山林：一般山林、介在山林
その他：原野、雑種地

(3) 宅地に関する調 (法定免税点以上のもの) 【令和4年度】

区分	納税義務者数 (人)		地積 (㎡) (a)		決定価格 (千円) (b)		
	個人	法人	個人	法人	個人	法人	
商業地区	繁華街	159	75	33,553	30,245	8,431,305	7,897,510
	高度商業地区	42	36	9,315	20,084	3,015,652	8,152,066
	普通商業地区	634	137	132,613	51,038	20,116,512	8,285,381
	計	835	248	175,481	101,367	31,563,469	24,334,957
住宅地区	併用住宅地区	3,334	442	1,151,751	626,736	123,351,638	64,115,280
	高級住宅地区	0	0	0	0	0	0
	普通住宅地区	51,665	1,076	12,699,902	1,187,598	972,468,148	97,129,032
	計	54,999	1,518	13,851,653	1,814,334	1,095,819,786	161,244,312
工業地区	大工場地区	52	104	30,731	2,069,811	1,716,137	127,250,615
	中小工場地区	324	226	135,393	1,396,985	8,324,264	82,445,587
	家内工業地区	0	0	0	0	0	0
	計	376	330	166,124	3,466,796	10,040,401	209,696,202
村落地区	集団地区	5,758	209	2,523,804	477,832	69,626,372	14,617,856
	村落地区	0	0	0	0	0	0
	計	5,758	209	2,523,804	477,832	69,626,372	14,617,856
観光地区	0	0	0	0	0	0	
農業用施設の用に供する宅地	137	0	82,566	0	254,332	0	
生産緑地地区内の宅地	5	0	635	0	1,963	0	
合計	62,110	2,305	16,800,263	5,860,329	1,207,306,323	409,893,327	

課税標準額 (千円)		筆 数		㎡当たり価格 (円)			
				平均価格 (b)/(a)		最高価格	
個人	法人	個人	法人	個人	法人	個人	法人
3,674,175	5,347,019	241	215	251,283	261,118	469,346	487,229
1,328,433	5,209,240	50	78	323,741	405,899	607,977	603,130
6,652,947	4,844,566	901	254	151,693	162,337	236,806	246,784
11,655,555	15,400,825	1,192	547	179,868	240,068	607,977	603,130
44,104,494	37,792,384	5,360	1,199	107,099	102,300	202,304	192,000
0	0	0	0	0	0	0	0
232,208,027	47,157,419	76,602	3,229	76,573	81,786	203,400	198,160
276,312,521	84,949,803	81,962	4,428	79,111	88,872	203,400	198,160
970,513	76,152,184	77	659	55,844	61,479	59,120	94,460
3,474,715	50,337,920	511	1,381	61,482	59,017	86,516	86,516
0	0	0	0	0	0	0	0
4,445,228	126,490,104	588	2,040	60,439	60,487	85,516	94,460
21,251,215	8,581,436	10,392	825	27,588	30,592	80,000	74,480
0	0	0	0	0	0	0	0
21,251,215	8,581,436	10,392	825	27,588	30,592	80,000	74,480
0	0	0	0	0	0	0	0
139,142	0	236	0	3,080	0	3,095	0
1,074	0	5	0	3,091	0	3,092	0
313,804,735	235,422,168	94,375	7,840	71,862	69,944	607,977	603,130

(4) 家屋に関する概要

ア 納税義務者数

(単位：人)

年度	区分	総数	法定免税点未満のもの	法定免税点以上のもの
30		77,088	1,394	75,694
元		77,614	1,358	76,256
2		78,076	1,325	76,751
3		78,512	1,488	77,024
4		79,076	1,274	77,802

イ 家屋の棟数及び床面積調

(各年1月現在)

年度	区分	総棟数		総床面積			
		木造	木造以外	(㎡)	木造	木造以外	
30		81,522	62,457	19,065	14,118,174	6,527,247	7,590,927
元		81,861	62,743	19,118	14,207,379	6,583,619	7,623,760
2		82,059	62,972	19,087	14,301,065	6,634,976	7,666,089
3		82,296	63,162	19,134	14,416,402	6,680,503	7,735,899
4		82,490	63,325	19,165	14,556,139	6,716,857	7,839,282

ウ 家屋に関する調【令和4年度】

区分	棟数	床面積	決定価格	単位当たり価格	提示平均価額	単位当たり価格 ／ 提示平均価格額
		(㎡)	(千円)	(円)	(円)	(%)
木造	総数	63,325	6,716,857	207,825,484	30,941	-
	法定免税点未満	1,373	46,927	86,759	1,849	-
	法定免税点以上	61,952	6,669,930	207,738,725	31,146	-
木造以外	総数	19,165	7,839,282	375,768,997	47,934	-
	法定免税点未満	102	3,913	236,297	60,388	-
	法定免税点以上	19,063	7,835,369	375,532,700	47,928	-
計	総数	82,490	14,556,139	583,594,481	40,093	-
	法定免税点未満	1,475	50,840	323,056	6,354	-
	法定免税点以上	81,015	14,505,299	583,271,425	40,211	-
非課税家屋		2,362	1,470,138	-	-	-

(参考)

実際免税点の額
200,000円

(5) 家屋の新增築・減少の状況

ア 新增築分家屋の状況

(単位：㎡)

区分 年度	木 造		木造以外		計	
	棟 数	床面積	棟 数	床面積	棟 数	床面積
30	1,229	139,644	292	83,260	1,521	222,904
元	1,018	116,066	236	61,114	1,254	177,180
2	1,000	113,821	183	114,556	1,183	228,377
3	924	105,574	162	103,328	1,086	208,902
4	859	94,757	153	138,719	1,012	233,476

イ 減少分家屋の状況

(単位：㎡)

区分 年度	木 造		木造以外		計	
	棟 数	床面積	棟 数	床面積	棟 数	床面積
30	715	59,992	187	89,687	902	149,679
元	702	58,992	129	28,472	831	87,464
2	758	61,913	223	69,368	981	131,281
3	714	58,655	122	33,694	836	92,349
4	709	59,019	126	35,944	835	94,963

(6) 償却資産に関する概要

ア 納税義務者数

(単位：人)

年度	区分	総数	法定免税点未満のもの	法定免税点以上のもの
30		7,229	4,658	2,571
元		7,203	4,615	2,588
2		7,185	4,605	2,580
3		7,283	4,952	2,331
4		7,282	4,648	2,634

イ 価格等に関する調 (法定免税点以上のもの) 【令和4年度】

(単位：千円)

	決定価格	課税標準額	課税標準額の内訳		
			課税標準の特例規程の適用を受けるもの	左記以外のもの	
市町村長が価格等を決定したもの	構築物	55,946,801	55,839,001	82,342	55,756,659
	機械及び装置	89,891,737	89,083,021	57,772	89,025,249
	船舶	142,984	142,984	0	142,984
	航空機	0	0	0	0
	車両及び運搬具	1,180,764	1,180,764	0	1,180,764
	工具、器具及び備品	36,140,265	36,086,373	25,651	36,060,722
	小計(a)	183,302,551	182,332,143	165,765	182,166,378
法第389条関係	総務大臣が価格等を決定し、配分したもの	49,683,114	48,357,432	/	
	道府県知事が価格等を決定し、配分したもの	890,578	881,345		
	小計(b)	50,573,692	49,238,777		
法第743条第1項の規定により道府県知事が価格等を決定したもの(c)	0	0			
合計 (a)+(b)+(c)	233,876,243	231,570,920			
同上内訳	市町村分の額	-	231,570,920		
	道府県分の額	-	0		

(7) 国有資産等所在市町村交付金等に関する調 【令和4年度】 (単位：千円)

区 分	土地価格	家屋価格	償却資産 価格	分配して 市に配分 するもの	価格計	算定標準額	調定額
国有資産	2,228,682	80,287	2,401	0	2,311,369	1,290,392	18,065
県有資産	12,268,627	4,159,426	15,618	0	16,443,671	3,754,263	52,560
他市有	2,074	159	23,587	0	25,821	22,435	314
郵政納付金	0	0	0	0	0	0	0
計	14,499,383	4,239,872	41,606	0	18,780,861	5,067,090	70,939

(8) 課税標準額等の調 【令和4年度】

ア 土地

(単位：人、千円、㎡)

区 分	法定免税点未満 (30万円未満)	法定免税点以上 (30万円以上)	計	構成比 (%)	
				免税点未満	免税点以上
納税義務者数	3,638	64,290	67,928	5.36	94.64
課税標準額	289,191	620,463,536	620,752,727	0.05	99.95
総地積	1,953,206	44,900,326	46,853,532	4.17	95.83

イ 家屋

(単位：人、千円、㎡)

区 分	法定免税点未満 (20万円未満)	法定免税点以上 (20万円以上)	計	構成比 (%)	
				免税点未満	免税点以上
納税義務者数	1,274	77,802	79,076	1.61	98.39
課税標準額	92,252	582,730,209	582,822,461	0.02	99.98
床面積	50,840	14,505,299	14,556,139	0.35	99.65

ウ 償却資産

(単位：人、千円)

区 分	法定免税点未満 (150万円未満)	法定免税点以上 (150万円以上)	計	構成比 (%)	
				免税点未満	免税点以上
納税義務者数	4,648	2,634	7,282	63.83	36.17
課税標準額	1,512,441	231,570,920	233,083,361	0.65	99.35

4 軽自動車税（種別割）

区分	原動機付 自転車	50cc以下	50cc超 90cc以下	125cc以下	軽自動車	二輪	三輪
		2,000	2,000	2,400		3,600	3,900

【課税台数】

年度	29	23,965	17,402	1,122	5,441	47,992	4,419	2
	30	23,564	16,874	1,091	5,599	48,931	4,387	3
元	23,372	16,409	1,107	5,856	49,415	4,345	3	
2	23,029	15,878	1,069	6,082	50,058	4,350	3	
3	22,682	15,337	1,055	6,290	50,840	4,424	2	

【調定額】（千円）

年度	29	50,647	35,345	2,244	13,058	343,429	15,908	9
	30	49,887	34,267	2,182	13,438	364,935	15,793	12
元	49,620	33,352	2,214	14,054	380,517	15,642	12	
2	49,035	32,300	2,138	14,597	398,022	15,660	12	
3	48,526	31,320	2,110	15,096	415,934	15,926	9	

【異動台数】

年度	29	登録	3,875	2,615	200	1,060	13,323	906	0
		廃車	4,262	3,150	226	886	12,205	892	0
30	登録	4,123	2,680	250	1,193	12,848	827	1	
	廃車	4,313	3,143	239	931	11,467	851	0	
元	登録	3,811	2,501	167	1,143	14,598	825	0	
	廃車	4,153	3,013	219	921	14,764	817	0	
2	登録	4,477	2,715	254	1,508	14,477	892	0	
	廃車	4,862	3,279	275	1,308	13,713	845	1	
3	登録	3,805	2,243	211	1,351	13,381	1,064	0	
	廃車	3,969	2,788	197	984	12,827	893	0	

(注) ・ミニカーは、原動機付自転車の50cc以下を含む。
 ・税率については、60、61頁参照

四輪		小型特殊自動車		二輪の小型 自動車	計	伸び率 (%)
		農耕作業用 のもの	その他のもの			
乗用	貨物					
自家用10,800 営業用6,900	自家用5,000 営業用3,800	2,400	5,900	6,000	-	-
33,177	10,394	1,576	345	4,027	77,905	0.2
34,235	10,306	1,583	345	4,037	78,460	0.7
34,731	10,336	1,574	328	4,026	78,715	0.3
35,375	10,330	1,573	311	4,087	79,058	0.4
35,984	10,430	1,602	331	4,167	79,622	0.7
280,001	47,510	3,782	2,036	24,158	424,052	4.6
301,022	48,108	3,799	2,036	24,222	444,879	4.9
315,716	49,147	3,778	1,935	24,156	460,006	3.4
332,380	49,970	3,775	1,835	24,522	477,189	3.7
348,945	51,054	3,845	1,953	25,002	495,260	3.8
10,009	2,408	91	27	1,232	18,548	10.3
8,873	2,440	86	26	1,136	17,715	3.3
9,674	2,346	81	28	1,287	18,367	△ 1.0
8,438	2,178	90	44	1,174	17,088	△ 3.5
11,010	2,763	112	22	1,289	19,832	8.0
10,986	2,961	112	39	1,193	20,261	18.6
10,850	2,735	123	26	1,316	20,419	3.0
10,224	2,643	101	23	1,208	19,907	△ 1.7
9,888	2,429	140	28	1,387	18,741	△ 8.2
9,426	2,508	124	19	1,173	18,112	△ 9.0

5 市たばこ税

区分 年度	売渡し本数 ※手持ち品課 税の本数は含 まない (本)	課税標準数量 (本)		税 額 (円)	1か月平均税 額 (円)	伸率 (%)	
		旧3級品の紙 巻たばこを除 く製造たばこ	旧3級品の紙 巻たばこ			売渡し 本数	税額
29	344,749,265	330,827,565	13,921,700	1,786,986,245	148,915,520	△ 6.2	△ 5.6
30	320,887,220	310,434,760	10,452,460	1,730,844,537	144,237,045	△ 6.9	△ 3.1
元	303,582,209	298,051,449	5,530,760	1,718,819,869	143,234,989	△ 5.4	△ 0.7
2	283,618,043	283,618,043		1,666,126,582	138,843,882	△ 6.6	△ 3.1
3	284,209,466	284,209,466		1,792,474,737	149,372,895	0.2	7.6

※ 旧3級品とは、わかば、エコー、しんせい、ゴールデンバット、ウルマ、バイオレットをいう。

6 特別土地保有税

・徴収猶予内訳 【令和4年度】

(単位：円)

区分	前年度末徴収猶予税額	うち年度中に免除されたもの	徴収猶予税額
保有分	0	0	0
取得分	0	0	0
合計	0	0	0

(単位：件、㎡、円)

区分	件数	面積	徴収猶予税額
非課税土地	0	0	0
特例譲渡土地	0	0	0
免除土地	0	0	0
合計	0	0	0

・課税実績

(単位：件、円)

区分 年度	現年度分				過年度分				合計	
	保有分		取得分		保有分		取得分		件数	課税額
	件数	課税額	件数	課税額	件数	課税額	件数	課税額		
30	0	0	0	0	0	0	0	0	0	0
元	0	0	0	0	0	0	0	0	0	0
2	0	0	0	0	0	0	0	0	0	0
3	0	0	0	0	0	0	0	0	0	0
4	0	0	0	0	0	0	0	0	0	0

7 都市計画税

(1) 納税義務者数

(単位：人)

年度	区分	総数	法定免税点未満のもの	法定免税点以上のもの
30	土地	57,235	1,607	55,628
	家屋	71,089	1,056	70,033
	実数	87,447	2,351	85,096
元	土地	57,798	1,620	56,178
	家屋	71,580	1,030	70,550
	実数	87,783	2,351	85,432
2	土地	58,352	1,639	56,713
	家屋	72,022	995	71,027
	実数	88,094	2,347	85,747
3	土地	58,902	1,641	57,261
	家屋	72,391	977	71,414
	実数	88,413	2,335	86,078
4	土地	59,418	1,665	57,753
	家屋	73,105	941	72,164
	実数	88,861	2,330	86,531

(2) 地積及び床面積調（法定免税点以上のもの）

年度	区分	土地の地積 (千㎡)				家屋の床面積 (㎡)			
		宅地等			農地	計	木造家屋	木造以外の家屋	計
		宅地	その他	小計					
30		19,358	1,192	20,550	1,273	21,823	5,748,511	7,264,404	13,012,915
元		19,411	1,233	20,644	1,162	21,806	5,803,757	7,291,354	13,095,111
2		19,462	1,226	20,688	1,089	21,777	5,856,452	7,335,225	13,191,677
3		19,604	1,158	20,762	1,056	21,818	5,887,002	7,288,802	13,175,804
4		19,644	1,237	20,881	903	21,784	5,938,628	7,504,228	13,442,856

(3) 決定価格調 (法定免税点以上のもの)

年度	区分	土地			
		宅地	農地	その他	計
30		1,553,843,360	43,505,168	69,556,886	1,666,905,414
元		1,543,584,278	39,231,433	70,095,857	1,652,911,568
2		1,533,465,679	35,377,232	69,590,757	1,638,433,668
3		1,543,596,527	34,033,953	67,229,809	1,644,860,289
4		1,537,344,169	27,405,884	70,510,023	1,635,260,076

(4) 課税標準額調 (法定免税点以上のもの)

年度	区分	土地			
		宅地	農地	その他	計
30		729,877,263	28,858,128	46,514,398	805,249,789
元		724,932,461	26,033,232	47,084,321	798,050,014
2		720,491,207	23,406,721	46,985,018	790,882,946
3		716,272,733	21,311,891	44,964,242	782,548,866
4		717,486,520	17,672,452	47,109,285	782,268,257

(単位：千円)

家屋			合計
木造家屋	木造以外の家屋	計	
174,894,739	336,267,185	511,161,924	2,178,067,338
182,626,132	341,122,670	523,748,802	2,176,660,370
190,264,175	348,697,101	538,961,276	2,177,394,944
182,309,850	345,880,277	528,190,127	2,173,050,416
189,079,862	363,156,131	552,235,993	2,187,496,069

(単位：千円)

家屋			合計
木造家屋	木造以外の家屋	計	
174,894,739	335,640,379	510,535,118	1,315,784,907
182,626,132	340,471,379	523,097,511	1,321,147,525
190,264,175	348,202,294	538,466,469	1,329,349,415
182,080,459	342,009,381	524,089,840	1,306,638,706
189,076,073	362,639,513	551,715,586	1,333,983,843

IV 収 納

- 1 税目別収納率の状況
- 2 市税過誤納金還付状況
- 3 市税督促状発送状況
- 4 市税延滞金収入状況
- 5 口座振替等の納付状況
- 6 市税滞納処分(差押)執行状況
- 7 市税滞納処分の執行停止状況
- 8 市税不納欠損状況

1 税目別収納率の状況

区分 年度	現年課税分															
	市民税	個人			法人	固定資産税	土地・家屋	償却資産	交付金	軽自動車税	種別割	環境性能割	市たばこ税	特別土地保有税	都市計画税	計
		普通徴収	特別徴収													
26	97.79	97.25	92.03	99.74	99.75	98.85	98.66	99.89	100.00	96.81	96.81	-	100.00	-	98.63	98.40
27	98.01	97.57	92.80	99.69	99.73	99.04	98.88	99.90	100.00	97.22	97.22	-	100.00	-	98.85	98.60
28	98.42	98.20	94.07	99.68	99.46	99.20	99.07	99.94	100.00	96.69	96.69	-	100.00	-	99.10	98.87
29	98.52	98.22	94.18	99.64	99.72	99.27	99.15	99.87	100.00	96.85	96.85	-	100.00	-	99.14	98.94
30	98.68	98.41	94.86	99.64	99.79	99.42	99.31	99.97	100.00	97.40	97.40	-	100.00	-	99.33	99.09
元	98.63	98.42	95.11	99.57	99.54	99.43	99.33	99.93	100.00	97.66	97.63	100.00	100.00	-	99.33	99.07
2	98.88	98.82	96.10	99.74	99.20	99.47	99.47	99.45	100.00	98.42	98.36	100.00	100.00	-	99.48	99.22
3	98.78	98.84	96.61	99.57	98.42	99.68	99.62	99.97	100.00	98.73	98.68	100.00	100.00	-	99.61	99.29

※年金特徴は普通徴収に含む

区分 年度	滞納繰越分										市税合計
	市民税	個人		固定資産税	土地・家屋	償却資産	軽自動車税	特別土地保有税	都市計画税	計	
		個人	法人								
26	18.02	18.05	16.93	25.47	25.51	22.44	19.01	-	25.51	20.72	93.53
27	19.15	19.24	15.53	29.63	29.75	19.56	21.31	-	29.75	22.93	94.13
28	22.03	22.24	14.56	28.35	28.44	21.97	20.92	-	28.44	24.19	94.83
29	23.82	24.05	16.47	27.09	27.27	14.51	22.76	-	27.27	24.93	95.56
30	27.75	28.13	16.86	35.38	35.87	10.45	25.94	-	35.87	30.45	96.38
元	31.49	31.71	25.99	34.98	35.40	16.41	31.52	-	35.40	32.72	96.91
2	29.67	29.59	31.43	38.01	38.01	37.65	33.93	-	38.01	32.65	97.38
3	31.20	29.90	50.54	44.38	41.69	80.16	32.99	-	41.69	35.62	97.78

2 市税過誤納金還付状況（令和3年度）

（単位：円）

区分	歳入還付		歳出還付			
	件数	税額	過年度還付		還付加算金（現年）	
			件数	税額	件数	税額
市県民税（普徴）	696	21,877,723	691	32,655,039	1	2,200
市県民税（年金特徴）	2,974	20,091,300	203	3,776,700	0	0
市県民税（特徴）	784	18,234,900	549	25,427,000	5	5,700
法人市民税	401	109,584,381	495	177,465,000	23	53,200
固定資産税・都市計画税（土地家屋）	476	22,459,150	203	12,131,900	13	22,300
固定資産税（償却資産）	14	778,700	22	203,100	0	0
軽自動車税（種別割）	156	892,488	93	455,043	0	0
軽自動車税（環境性能割）	-	-	-	-	-	-
市たばこ税	4	79,605	0	0	0	0
特別土地保有税	0	0	0	0	0	0
滞納繰越分	106	2,404,197	-	-	-	-
小計	5,611	196,402,444	2,256	252,113,782	42	83,400
過誤納返還金	-	-	136	43,688,549	-	-
延滞金	44	224,527	-	-	0	0
合計	5,655	196,626,971	2,392	295,802,331	42	83,400

件数及び税額内の（ ）は税源移譲に伴う還付

3 市税督促状発送状況

(単位：円)

区分		2年度		3年度	
		件数	税額	件数	税額
市県民税 (普徴)	1期	5,454	181,284,460	4,817	155,848,405
	2期	5,429	171,716,250	4,973	160,213,720
	3期	6,241	205,855,590	5,911	199,427,859
	4期	6,615	268,878,445	5,971	240,909,519
	計	23,739	827,734,745	21,672	756,399,503
固定資産税 都市計画税 (含償却)	1期	8,717 (2,021)	266,074,870 (53,803,900)	7,240 (946)	199,743,109 (24,101,000)
	2期	7,132 (1,561)	211,147,280 (37,458,600)	7,824 (969)	209,056,200 (22,606,100)
	3期	8,051 (1,794)	230,357,800 (43,157,500)	7,367 (870)	203,915,804 (20,317,100)
	4期	7,241 (1,630)	209,582,100 (40,642,500)	6,769 (835)	190,384,200 (22,136,800)
	計	31,141 (7,006)	917,162,050 (175,062,500)	29,200 (3,620)	803,099,313 (89,161,000)
市県民税(特徴)		6,316	177,807,020	5,939	163,068,100
法人市民税		420	29,974,854	353	20,914,340
軽自動車税(種別割)		10,930	397,978,600	9,092	54,597,800
合計		72,546	2,350,657,269	66,256	1,798,079,056

※ 固定資産税・都市計画税欄の件数、税額の()内の数字は共有者への発送状況

4 市税延滞金収入状況

(単位：円)

年度	区分	現年課税分に対するもの		滞納繰越分に対するもの		計	
		件数	金額	件数	金額	件数	金額
29	個人市民税	775	1,024,034	16,485	112,522,310	17,260	113,546,344
	法人市民税	124	890,500	121	1,418,900	245	2,309,400
	固定・都市計画税	855	2,671,063	7,237	89,746,230	8,092	92,417,293
	軽自動車税	2	2,000	354	710,036	356	712,036
	特別土地保有税	0	0	0	0	0	0
	計	1,756	4,587,597	24,197	204,397,476	25,953	208,985,073
30	個人市民税	799	1,275,480	16,926	123,718,293	17,725	124,993,773
	法人市民税	135	904,000	106	1,497,900	241	2,401,900
	固定・都市計画税	897	2,520,000	8,500	118,515,049	9,397	121,035,049
	軽自動車税	0	0	438	989,572	438	989,572
	特別土地保有税	0	0	0	0	0	0
	計	1,831	4,699,480	25,970	244,720,814	27,801	249,420,294
元	個人市民税	761	1,226,786	16,170	113,114,270	16,931	114,341,056
	法人市民税	112	565,400	144	1,625,200	256	2,190,600
	固定・都市計画税	806	2,243,120	8,171	80,446,293	8,977	82,689,413
	軽自動車税	0	0	465	1,150,881	465	1,150,881
	特別土地保有税	0	0	0	0	0	0
	計	1,679	4,035,306	24,950	196,336,644	26,629	200,371,950
2	個人市民税	827	1,302,864	11,513	77,730,593	12,340	79,033,457
	法人市民税	96	904,100	256	2,941,100	352	3,845,200
	固定・都市計画税	721	2,167,675	6,628	65,725,190	7,349	67,892,865
	軽自動車税(種別割)	0	0	475	1,312,932	475	1,312,932
	特別土地保有税	0	0	0	0	0	0
	計	1,644	4,374,639	18,872	147,709,815	20,516	152,084,454
3	個人市民税	519	808,650	9,260	66,880,042	9,779	67,688,692
	法人市民税	72	667,200	106	872,358	178	1,539,558
	固定・都市計画税	450	1,499,632	4,388	69,028,229	4,838	70,527,861
	軽自動車税(種別割)	0	0	365	1,042,732	365	1,042,732
	特別土地保有税	0	0	0	0	0	0
	計	1,041	2,975,482	14,119	137,823,361	15,160	140,798,843

5 口座振替等の納付状況

(1) 口座振替の利用状況

年度	区分		市県民税 (普通徴収)	固定資産税 (土地・家)	固定資産税 (償却資産)	軽自動車税 (種別割)	計
29	納税義務者	(件)	23,788	92,189	2,554	77,905	196,436
	口座利用者	(件)	8,065	35,854	505	7,596	52,020
	利用率	(%)	33.90	38.89	19.77	9.75	26.48
30	納税義務者	(件)	23,604	92,887	2,590	78,460	197,541
	口座利用者	(件)	7,615	35,479	549	7,406	51,049
	利用率	(%)	32.26	38.20	21.20	9.44	25.84
元	納税義務者	(件)	23,902	93,268	2,624	78,715	198,509
	口座利用者	(件)	7,520	34,908	591	7,273	50,292
	利用率	(%)	31.46	37.43	22.52	9.24	25.33
2	納税義務者	(件)	22,964	93,623	2,631	79,935	199,153
	口座利用者	(件)	7,193	34,451	606	7,238	49,488
	利用率	(%)	31.32	36.80	23.03	9.05	24.85
3	納税義務者	(件)	20,282	93,978	2,352	79,662	196,274
	口座利用者	(件)	6,690	34,162	600	7,330	48,782
	利用率	(%)	32.98	36.35	25.51	9.20	24.85

(2) 収納方法別の納付状況

年度	区分		市県民税 (普通徴収)	固定資産税 (土地・家屋)	固定資産税 (償却資産)	軽自動車税 (種別割)	計
元	全体	件数 (件)	118,474	342,908	10,105	69,909	541,396
		金額 (円)	5,189,517,115	18,698,158,110	3,145,518,500	449,100,469	27,482,294,194
	口座	件数 (件)	24,449	116,699	2,046	7,273	150,467
		金額 (円)	1,582,229,886	7,272,567,200	1,138,293,000	39,944,200	10,033,034,286
		件数割合 (%)	20.64	34.03	20.25	10.40	27.79
		金額割合 (%)	30.49	38.89	36.19	8.89	36.51
	コンビニ	件数 (件)	58,794	121,606	953	46,818	228,171
		金額 (円)	1,539,992,070	2,746,575,346	21,300,400	274,586,200	4,582,454,016
		件数割合 (%)	49.63	35.46	9.43	66.97	42.14
		金額割合 (%)	29.68	14.69	0.68	61.14	16.67
	トクカード	件数 (件)	1,682	4,938	65	1,730	8,415
		金額 (円)	74,551,500	155,908,400	2,515,900	10,420,300	243,396,100
件数割合 (%)		1.42	1.44	0.64	2.47	1.55	
金額割合 (%)		1.44	0.83	0.08	2.32	0.89	
2	全体	件数 (件)	119,123	347,129	10,023	77,470	553,745
		金額 (円)	5,258,397,082	18,921,695,290	3,230,690,100	469,354,453	27,880,136,925
	口座	件数 (件)	23,521	115,396	2,103	7,238	148,258
		金額 (円)	1,653,557,818	7,311,346,500	1,304,266,500	40,751,100	10,309,921,918
		件数割合 (%)	19.75	33.24	20.98	9.34	26.77
		金額割合 (%)	31.45	38.64	40.37	8.68	36.98
	コンビニ	件数 (件)	61,533	128,935	996	49,444	240,908
		金額 (円)	1,591,743,713	2,972,256,907	22,467,000	299,514,996	4,885,982,616
		件数割合 (%)	51.66	37.14	9.94	63.82	43.51
		金額割合 (%)	30.27	15.71	0.70	63.81	17.52
	トクカード	件数 (件)	1,467	5,552	45	1,362	8,426
		金額 (円)	64,425,548	182,389,929	1,894,700	8,500,400	257,210,577
件数割合 (%)		1.23	1.60	0.45	1.76	1.52	
金額割合 (%)		1.23	0.96	0.06	1.81	0.92	
ペイジー	件数 (件)	596	227	10	29	862	
	金額 (円)	34,915,683	24,548,817	4,469,000	161,100	64,094,600	
	件数割合 (%)	0.50	0.07	0.10	0.04	0.16	
	金額割合 (%)	0.66	0.13	0.14	0.03	0.23	
決済スマートフォン	件数 (件)	941	1,151	12	102	2,206	
	金額 (円)	35,330,888	31,863,400	269,000	515,700	67,978,988	
	件数割合 (%)	0.79	0.33	0.12	0.13	0.40	
	金額割合 (%)	0.67	0.17	0.01	0.11	0.24	
3	全体	件数 (件)	113,493	349,197	9,001	78,272	549,963
		金額 (円)	4,865,660,862	18,655,272,568	3,122,463,500	488,720,905	27,132,117,835
	口座	件数 (件)	22,281	113,906	2,075	7,330	145,592
		金額 (円)	1,463,824,727	7,384,302,000	1,287,299,100	42,845,700	10,178,271,527
		件数割合 (%)	19.63	32.62	23.05	9.36	26.47
		金額割合 (%)	30.08	39.58	41.23	8.77	37.51
	コンビニ	件数 (件)	55,718	124,195	808	47,013	227,734
		金額 (円)	1,496,241,315	2,743,019,095	17,055,300	295,172,137	4,551,487,847
		件数割合 (%)	49.09	35.57	8.98	60.06	41.41
		金額割合 (%)	30.75	14.70	0.55	60.40	16.78
	トクカード	件数 (件)	1,752	6,132	50	1,596	9,530
		金額 (円)	78,841,292	195,005,843	2,486,700	10,447,100	286,780,935
件数割合 (%)		1.54	1.76	0.56	2.04	1.73	
金額割合 (%)		1.62	1.05	0.08	2.14	1.06	
ペイジー	件数 (件)	14,971	42,077	3,005	7,749	67,802	
	金額 (円)	857,912,206	4,190,214,328	1,162,686,500	50,064,168	6,260,877,202	
	件数割合 (%)	13.19	12.05	33.39	9.90	12.33	
	金額割合 (%)	17.63	22.46	37.24	10.24	23.08	
決済スマートフォン	件数 (件)	4,863	11,518	90	3,218	19,689	
	金額 (円)	135,444,271	306,630,623	1,502,600	18,119,932	461,697,426	
	件数割合 (%)	4.28	3.30	1.00	4.11	3.58	
	金額割合 (%)	2.78	1.64	0.05	3.71	1.70	

(※) ペイジーは令和3年1月から、スマートフォン決済(コンビニ収納には含まず)は令和2年4月から運用開始

(3) 地方税共通納税システムの納付状況 ※令和元年10月から運用開始

年度	区分	市県民税 (特別徴収)	法人市民税	計	
2	全体	件数(件)	230,618	10,017	240,635
		金額(円)	19,799,204,743	2,974,131,100	22,773,335,843
	共通納税	件数(件)	6,615	664	7,279
		金額(円)	723,045,300	418,810,033	1,141,855,333
		件数割合(%)	2.87	6.63	3.02
		金額割合(%)	3.65	14.08	5.01
3	全体	件数(件)	226,224	9,013	235,237
		金額(円)	19,413,303,800	2,860,053,760	22,273,357,560
	共通納税	件数(件)	16,178	1,126	17,304
		金額(円)	2,181,871,900	878,099,400	3,059,971,300
		件数割合(%)	7.15	12.49	7.36
		金額割合(%)	11.24	30.70	13.74

6 市税滞納処分(差押)執行状況

(単位:円)

年度	区分	差押繰越額		差押額		差押解除額		差押現在額	
		件数	税額	件数	税額	件数	税額	件数	税額
29	動産	2	1,779,900	0	0	0	0	2	1,779,900
	不動産	820	948,194,969	163	116,083,271	138	108,474,565	845	955,803,675
	債権	754	490,453,448	582	315,910,407	593	327,262,554	743	479,101,301
	電話加入権	184	42,619,054	0	0	11	3,737,900	173	38,881,154
	無体財産権	0	0	1	460,600	1	460,600	0	0
	計	1,760	1,483,047,371	746	432,454,278	743	439,935,619	1,763	1,475,566,030
30	動産	2	1,779,900	0	0	2	1,779,900	0	0
	不動産	845	955,803,675	140	215,533,556	172	178,425,619	813	992,911,612
	債権	743	479,101,301	1,355	442,446,019	1,284	444,008,037	814	477,539,283
	電話加入権	173	38,881,154	0	0	23	4,047,500	150	34,833,654
	無体財産権	0	0	0	0	0	0	0	0
	計	1,777	1,475,566,030	1,495	657,979,575	1,481	628,261,056	1,777	1,505,284,549
元	動産	0	0	1	4,225,780	0	0	0	0
	不動産	813	992,911,612	100	137,166,893	182	144,420,907	731	985,657,598
	債権	814	477,539,283	1,800	439,168,351	1,798	453,846,413	816	462,861,221
	電話加入権	150	34,833,654	0	0	0	0	150	34,833,654
	無体財産権	0	0	0	0	0	0	0	0
	計	1,777	1,505,284,549	1,901	580,561,024	1,980	598,267,320	1,697	1,483,352,473
2	動産	0	0	0	0	0	0	0	0
	不動産	731	985,657,598	136	67,454,310	141	79,038,543	726	974,073,365
	債権	816	462,861,221	2,364	345,185,292	2,324	345,400,126	856	462,646,387
	電話加入権	150	34,833,654	0	0	0	0	150	34,833,654
	無体財産権	0	0	0	0	0	0	0	0
	計	1,697	1,483,352,473	2,500	412,639,602	2,465	424,438,669	1,732	1,471,553,406
3	動産	0	0	0	0	0	0	0	0
	不動産	726	974,073,365	84	54,464,828	149	193,453,736	661	835,084,457
	債権	856	462,646,387	2,706	433,166,721	2,604	398,925,511	958	496,887,597
	電話加入権	150	34,833,654	0	0	0	0	150	34,833,654
	無体財産権	0	0	0	0	0	0	0	0
	計	1,732	1,471,553,406	2,790	487,631,549	2,753	592,379,247	1,769	1,366,805,708

7 市税滞納処分の執行停止状況

(単位：円)

年度	区分	法第15条の7 第1項第1号 (無財産)		法第15条の7 第1項第2号 (生活困窮)		法第15条の7 第1項第3号 (所在不明)		計	
		件数	税額	件数	税額	件数	税額	件数	税額
29	個人市民税	1,222	25,328,340	1,004	22,477,065	698	14,765,867	2,924	62,571,272
	法人市民税	59	3,491,200	0	0	0	0	59	3,491,200
	固定資産税	390	11,497,677	166	3,575,412	67	943,707	623	16,016,796
	軽自動車税	52	166,600	154	531,800	166	454,100	372	1,152,500
	特別土地保有税	0	0	0	0	0	0	0	0
	都市計画税	-	1,781,819	-	581,925	-	135,993	-	2,499,737
	計	1,723	42,265,636	1,324	27,166,202	931	16,299,667	3,978	85,731,505
30	個人市民税	1,248	23,000,152	777	12,163,936	468	7,637,590	2,493	42,801,678
	法人市民税	51	3,257,503	0	0	16	763,000	67	4,020,503
	固定資産税	996	11,962,846	114	2,022,042	173	1,861,909	1,283	15,846,797
	軽自動車税	153	632,300	80	337,000	65	329,600	298	1,298,900
	特別土地保有税	0	0	0	0	0	0	0	0
	都市計画税	-	1,947,872	-	324,658	-	301,391	-	2,573,921
	計	2,448	40,800,673	971	14,847,636	722	10,893,490	4,141	66,541,799
元	個人市民税	835	13,410,334	1,779	28,868,245	507	8,467,749	3,121	50,746,328
	法人市民税	41	2,169,262	0	0	9	361,400	50	2,530,662
	固定資産税	789	13,894,981	96	1,529,487	76	827,374	961	16,251,842
	軽自動車税	78	362,000	442	1,599,087	186	700,100	706	2,661,187
	特別土地保有税	0	0	0	0	0	0	0	0
	都市計画税	-	1,680,417	-	247,713	-	124,670	-	2,052,800
	計	1,743	31,516,994	2,317	32,244,532	778	10,481,293	4,838	74,242,819
2	個人市民税	2,007	28,539,037	1,293	20,882,394	300	5,145,153	3,600	54,566,584
	法人市民税	42	7,459,395	0	0	4	201,400	46	7,660,795
	固定資産税	1,253	24,314,717	124	1,817,911	98	743,688	1,475	26,876,316
	軽自動車税(種別割)	552	1,904,900	238	1,378,400	92	362,400	882	3,645,700
	特別土地保有税	0	0	0	0	0	0	0	0
	都市計画税	-	3,852,388	-	286,900	-	120,687	-	4,259,975
	計	3,854	66,070,437	1,655	24,365,605	494	6,573,328	6,003	97,009,370
3	個人市民税	1,258	25,953,589	1,484	17,463,277	113	1,799,460	2,855	45,216,326
	法人市民税	53	3,330,282	0	0	0	0	53	3,330,282
	固定資産税	504	10,826,278	182	3,143,218	55	873,805	741	14,843,301
	軽自動車税(種別割)	210	864,285	193	1,092,110	40	199,600	443	2,155,995
	特別土地保有税	0	0	0	0	0	0	0	0
	都市計画税	-	1,468,238	-	508,024	-	141,205	-	2,117,467
	計	2,025	42,442,672	1,859	22,206,629	208	3,014,070	4,092	67,663,371

※償却資産税は固定資産税に含む。

8 市税不納欠損状況

(単位：円)

年度	区分	法第15条の7 第5項 (即時消滅)		法第15条の7 第4項 (3年消滅)		法第18条 第1項 (5年時効)		計	
		件数	税額	件数	税額	件数	税額	件数	税額
29	個人市民税	624	8,745,720	559	21,287,256	8,336	129,309,348	9,519	159,342,324
	法人市民税	49	3,099,900	3	144,000	57	3,114,700	109	6,358,600
	固定資産税	184	6,976,355	229	4,960,055	1,788	28,682,716	2,201	40,619,126
	軽自動車税	33	94,600	58	175,793	1,146	2,808,600	1,237	3,078,993
	特別土地保有税	0	0	0	0	0	0	0	0
	都市計画税	-	1,045,841	-	807,451	-	4,501,784	-	6,355,076
	計	890	19,962,416	849	27,374,555	11,327	168,417,148	13,066	215,754,119
30	個人市民税	485	7,420,767	665	14,922,078	5,698	82,515,144	6,848	104,857,989
	法人市民税	36	2,359,703	3	200,800	39	2,058,700	78	4,619,203
	固定資産税	493	6,313,927	156	4,277,468	1,276	16,707,485	1,925	27,298,880
	軽自動車税	99	372,600	78	169,600	1,159	2,823,100	1,336	3,365,300
	特別土地保有税	0	0	0	0	0	0	0	0
	都市計画税	-	1,026,091	-	698,067	-	2,598,657	-	4,322,815
	計	1,113	17,493,088	902	20,268,013	8,172	106,703,086	10,187	144,464,187
元	個人市民税	697	9,484,531	675	20,719,374	3,620	50,487,975	4,992	80,691,880
	法人市民税	24	1,379,862	2	100,000	36	1,740,500	62	3,220,362
	固定資産税	306	9,469,886	178	5,100,247	904	10,670,524	1,388	25,240,657
	軽自動車税	45	217,800	75	301,800	929	2,275,500	1,049	2,795,100
	特別土地保有税	0	0	0	0	0	0	0	0
	都市計画税	-	963,883	-	821,549	-	1,593,643	-	3,379,075
	計	1,072	21,515,962	930	27,042,970	5,489	66,768,142	7,491	115,327,074
2	個人市民税	431	6,005,200	960	26,968,278	2,709	42,398,699	4,100	75,372,177
	法人市民税	18	3,134,077	1	8,300	37	1,765,700	56	4,908,077
	固定資産税	164	6,302,481	271	6,379,500	695	7,686,876	1,130	20,368,857
	軽自動車税(種別割)	75	402,400	117	473,200	779	2,044,400	971	2,920,000
	特別土地保有税	0	0	0	0	0	0	0	0
	都市計画税	-	1,018,419	-	1,035,937	-	1,162,853	-	3,217,209
	計	688	16,862,577	1,349	34,865,215	4,220	55,058,528	6,257	106,786,320
3	個人市民税	193	3,054,070	987	18,780,804	1,587	24,017,388	2,767	45,852,262
	法人市民税	13	898,940	11	572,500	22	962,500	46	2,433,940
	固定資産税	102	1,229,769	221	3,312,048	534	6,373,990	857	10,915,807
	軽自動車税(種別割)	16	102,700	96	511,700	520	2,169,300	632	2,783,700
	特別土地保有税	0	0	0	0	0	0	0	0
	都市計画税	-	742,587	-	531,752	-	996,610	-	2,270,949
	計	324	6,028,066	1,315	23,708,804	2,663	34,519,788	4,302	64,256,658

※償却資産税は固定資産税に含む。

V その他

- 1 市税の徴収に要する経費等調
- 2 県民税徴税費用委託金の調
- 3 市税に係る証明・閲覧件数等
- 4 固定資産課税台帳縦覧
及び閲覧状況
- 5 固定資産評価審査委員会の
審査申出状況
- 6 市税の税率等
- 7 平塚市の行政機構図
- 8 税務の機構及び事務分掌

1 市税の徴収に要する経費等調

区分 年度	市 税 (a)	個人の県民税	計 (b)	徴 人件費				
				基本給	諸手当	超過勤務 手当	税務特 別手当	その他の手当
29	43,807,930	10,357,557	54,165,487	270,206	215,085	26,111	12	188,962
30	43,792,260	10,457,736	54,249,996	279,320	215,146	23,766	13	191,367
元	43,827,745	10,574,360	54,402,105	278,428	220,690	31,111	5	189,574
2	43,536,998	10,660,328	54,197,326	285,642	236,399	41,039	10	195,350
3	42,692,869	10,325,245	53,018,114	278,189	218,300	30,685	12	187,603

区分 年度	徴税費 (つづき)					県民税徴 収取扱費 計 (d)	差引額 (c)-(d) (e)	税収入額に対する 徴税費の割合	
	報奨金及びこれに類する経費			その他	合計 (c)			(c)/(b) (%)	(e)/(a) (%)
	納期前納 付報奨金	その他	計						
29	-	13	13	243,492	896,967	398,859	498,108	1.7	1.1
30	-	13	13	214,281	876,341	413,713	462,628	1.6	1.1
元	-	13	13	602,454	1,249,598	411,852	837,746	2.3	1.9
2	-	0	0	479,249	1,147,687	416,447	731,240	2.1	1.7
3	-	0	0	198,913	834,902	390,019	444,883	1.6	1.0

2 県民税徴税費用委託金の調

(単位：千円)

区分 年度	納税義務者数 に対するもの		納税通知書等 に対するもの (×60円)		払込金額 に対するもの (×0.07)		還付金及び還 付加算金に対 するもの 交付金額	委託金 計
	人数 (人)	交付金額	枚数 (枚)	交付金額	金額	交付金額		
29	126,257	378,771	0	0	11,666	816	19,272	398,859
30	127,638	373,881	0	0	10,390	727	30,071	404,679
元	129,308	378,770	0	0	10,265	719	23,209	402,698
2	130,047	390,141	0	0	9,355	655	25,651	416,447
3	129,808	389,424	0	0	8,501	595	23,050	413,069

※ 県民税徴税費用委託金については、地方税法第47条及び同施行令第8条の3に基づき算出している。

(単位：千円)

税		費			
人件費		需用費			
その他	計	旅費	賃金	その他	計
96,333	581,624	0	-	71,838	71,838
100,583	595,049	2	-	66,996	66,998
96,779	595,897	3	-	51,231	51,234
99,593	621,634	3	-	46,801	46,804
96,095	592,584	0	-	43,405	43,405

3 市税に係る証明・閲覧件数等

年度	区分	課税証明	納税証明	課税台帳登録事項証明	措置法証明	営業証明	公簿等閲覧
29	件数	19,473	2,834	7,071	1,670	5	2,002
	金額	5,842	850	2,121	2,171	2	601
30	件数	18,175	3,766	6,755	1,302	7	1,944
	金額	5,453	1,130	2,027	1,693	2	583
元	件数	15,738	3,325	6,897	1,280	3	1,998
	金額	4,721	998	2,069	1,664	1	600
2	件数	13,352	3,762	6,125	1,316	6	2,293
	金額	4,006	1,129	1,837	1,711	2	693
3	件数	14,128	3,343	6,497	1,344	4	2,023
	金額	4,214	1,003	1,949	1,747	1	607

4 固定資産課税台帳縦覧及び閲覧状況

年度	区分	縦覧者数	縦覧件数	対前年比 (%)	縦覧件数の内訳		閲覧者数
					土地	家屋	
※ 30		9	14	100.0	8	6	1,100
元		7	14	100.0	9	5	1,066
2		5	9	64.2	5	4	967
※ 3		6	11	122.2	7	4	944
4		16	25	227.2	17	8	955

※印は、基準年度 縦覧期間中の集計

5 固定資産評価審査委員会の審査申出状況

(単位：件)

年度	区分	審査申出件数	審査結果
29		0	0
※ 30		1	1
元		0	0
2		0	0
※ 3		5	0

※印は基準年度

(単位：千円)

地籍図複製		その他の 証明	合計
A2判	A3判		
0	97	4,873	38,025
0	34	1,462	13,083
0	66	5,208	37,223
0	23	1,562	12,473
0	129	5,381	34,751
0	45	1,614	11,712
0	103	5,158	32,115
0	31	1,547	10,956
0	55	5,931	33,325
0	19	1,779	11,319

6 市税の税率等
令和3年度市税のあらまし

税目		課税客体・納税義務者	賦課期日
市民税	個人市民税	<ul style="list-style-type: none"> ・市内に住所を有する個人で、所得を有する者（均等割、所得割） ・市内に事務所、事業所又は家屋敷を有する個人で市内に住所を有しない者（均等割） 	1月1日
	法人市民税	<ul style="list-style-type: none"> ・市内に事務所又は事業所を有する法人（法人税割、均等割） ・市内に寮等を有する法人で市内に事務所又は事業所を有しないもの（均等割） ・市内に事務所や寮等を有する社団・財団等で、収益事業を行うもの（法人税割、均等割） 	
固定資産税		固定資産 土地 家屋 償却資産	固定資産の所有者 1月1日
軽自動車税 (種別割)		原動機付自転車 軽自動車 小型特殊自動車 二輪の小型自動車	軽自動車等の所有者等 4月1日
市たばこ税		売渡しに係る製造たばこ	卸売販売業者等
都市計画税		市街化区域内に所在する土地及び家屋	土地又は家屋の所有者 1月1日

課税標準額・税率	申告期限（申告期間）	納期限
総所得金額等から所得控除額を差引いた金額 ・所得割 6% ・均等割 3,500円	市民税申告書 令和3年3月15日 給与支払報告書 令和3年2月1日 特別徴収に係る異動届出書 異動の発生した月の翌月10日	普通徴収 第1期 6月30日 第2期 8月31日 第3期 11月1日 第4期 12月28日 特別徴収 6月から翌年5月まで 徴収した月の翌月10日 ※均等割額に相当する金額以下（市県民の合計額）の場合は、第1期又は最初に収する月に全額を徴収
◇ 法人税割 【資本金等の額による区分】 開始する事業年度 （平成26年9月30日以前／平成26年10月1日以降／令和元年10月1日以降） ・5億円未満の法人、資本又は出資を有しない法人 12.3% / 9.7% / 6.0% ・5億円以上10億円未満の法人 13.5% / 10.9% / 7.2% ・10億円以上の法人及び保険業法に規定する相互会社 14.7% / 12.1% / 8.4% ◇ 均等割 市内の事業所等の従業者数 【資本金等の額による区分】 ・50億円超～ ・10億円超～50億円以下 ・1億円超～10億円以下 ・1千万円超～1億円以下 ・1千万円以下 ・上記以外 【50人以下】 年額 41万円 41万円 16万円 13万円 5万円 5万円 【50人超】 年額 300万円 175万円 40万円 15万円 12万円 5万円	法人税法の申告期限に準じる	申告納付
土地又は家屋 基準年度に係る賦課期日における価格又は基準年度の価格に比準する価格 償却資産 賦課期日における当該償却資産価格 税率 100分の1.4	償却資産の申告 1月31日	第1期 5月31日 第2期 8月1日 第3期 9月30日 第4期 11月30日
1. 原動機付自転車 ・総排気量が50CC以下 …… 年額 2,000円 ・総排気量が50CCを超え90CC以下 …… 年額 2,000円 ・総排気量が90CCを超え125CC以下 …… 年額 2,400円 2. 軽自動車及び小型特殊自動車 初回車両番号指定の年度 【平成26年度以前／平成27年度以降】 ・軽自動車 二輪のもの（側車付含む） …… 年額 2,400円 3,600円 三輪のもの …… 年額 3,100円 3,900円 四輪以上のもの 乗用営業用 …… 年額 5,500円 6,900円 自家用 …… 年額 7,200円 10,800円 貨物用営業用 …… 年額 3,000円 3,800円 自家用 …… 年額 4,000円 5,000円 ・小型特殊自動車 農耕作業用のもの …… 年額 1,600円 2,400円 その他のもの …… 年額 4,700円 5,900円 3. 二輪の小型自動車 …… …… …… 年額 4,000円 6,000円 ※平成28年4月1日から税制改正 ※軽自動車（三輪以上）のうち、初回車両番号の指定から13年を経過しているもの（電気、天然ガス、ハイブリッド車除く）は、新税率の約20%の重課税率 ※グリーン化特例（軽課）の適用車両は、約75～25%の軽減税率	取得申告 軽自動車等の所有者等となった日から15日以内 廃車申告 軽自動車等の所有者等でなくなった日から30日以内	全期分 5月31日
売渡し等に係る製造たばこの本数 税率 1,000本について 6,552円（令和3年10月1日以降の税率）	当月の販売分につき翌月末日までに申告納付	
土地又は家屋に係る固定資産税の課税標準となるべき価格 免税点 固定資産税が免税となるもの 税率 100分の0.2		固定資産税の納期と同一

7 平塚市の行政機構図（19部81課188担当）

令和4年4月1日現在

市長の事務部局

市長 — 副市長

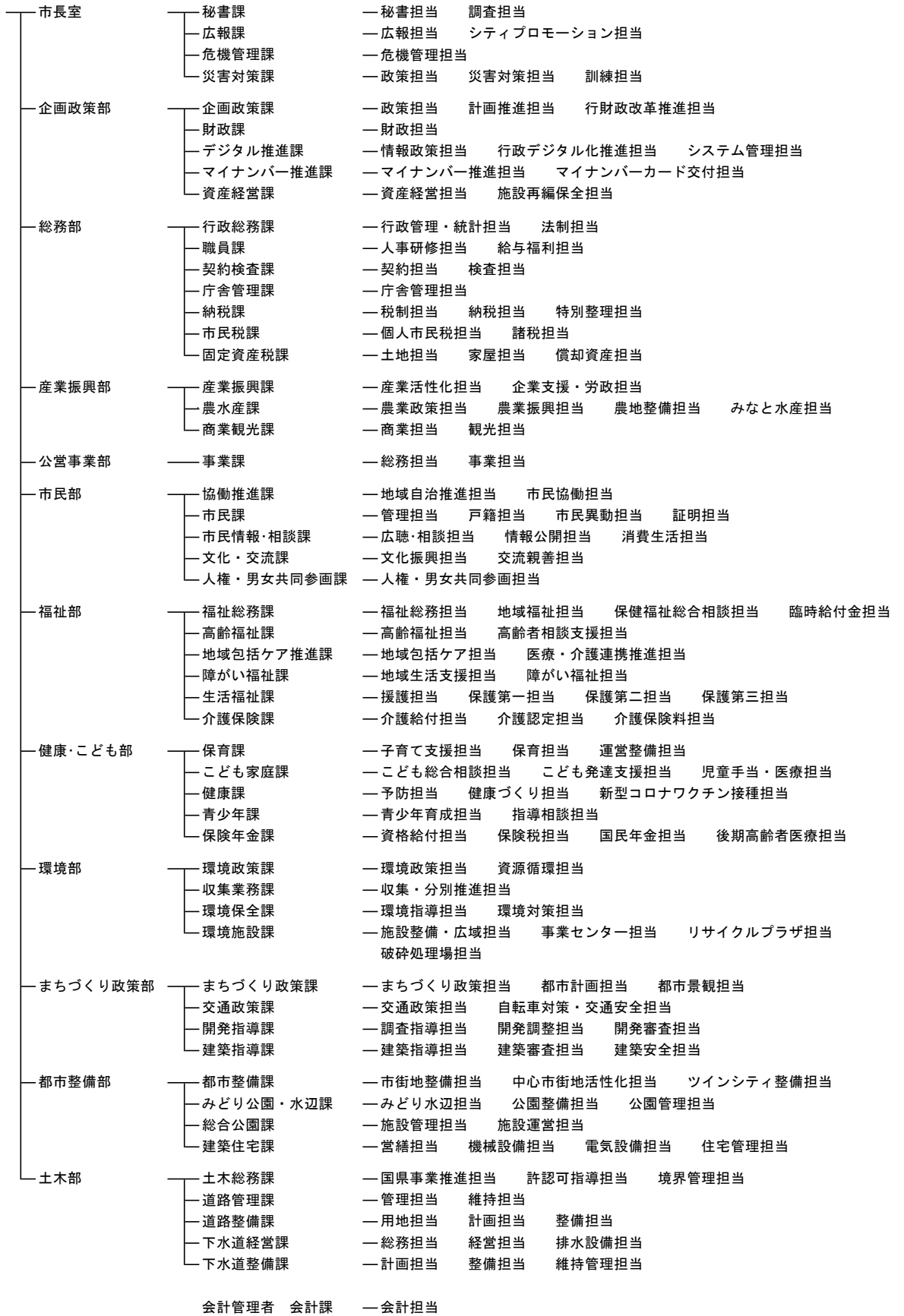

行政委員会等事務局

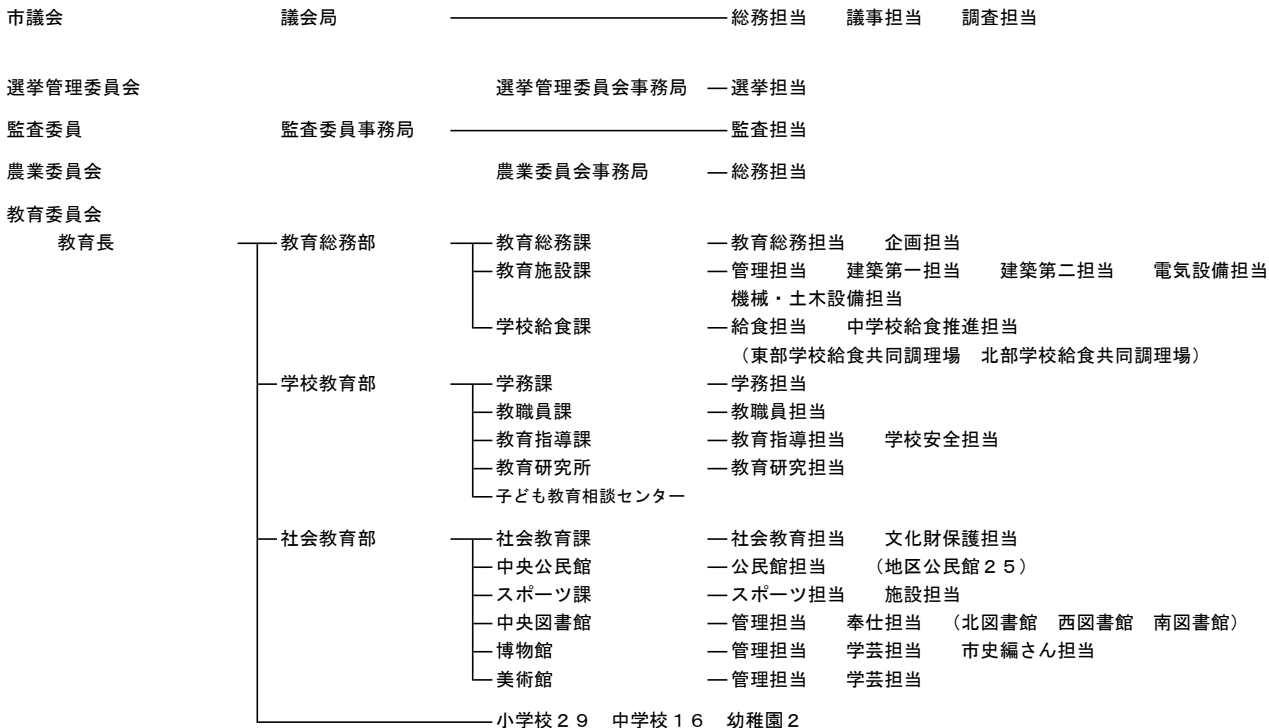

公平委員会

固定資産評価審査委員会

消 防

消防長

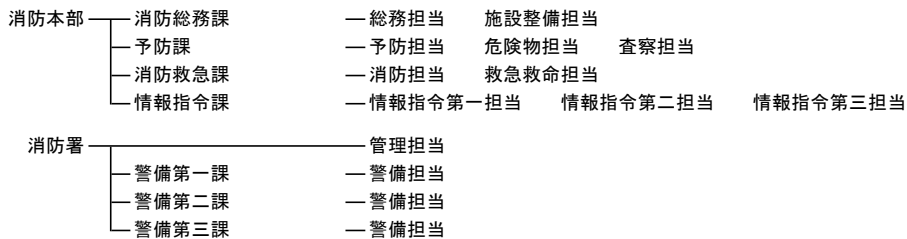

市民病院

病院事業管理者 — 病院長

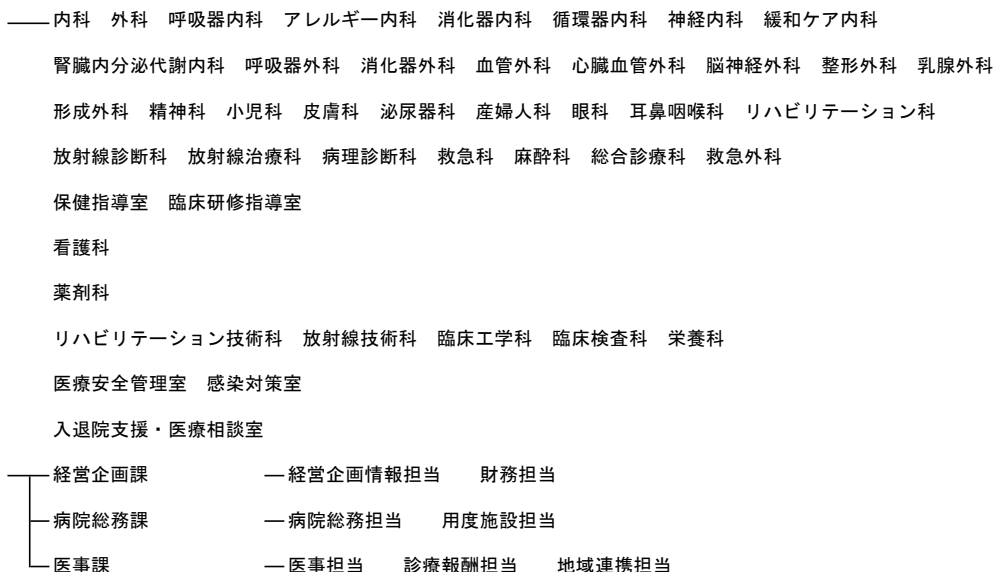

8 税務の機構及び事務分掌

令和4年4月1日現在

課名	担当	職名	人員	事務分掌
納税課		課長	1	
	税制担当	担当長	1	<ul style="list-style-type: none"> ・税務事務の総合企画及び税制に関すること ・市税諸統計に関すること ・市税の減免処理に関すること ・市税及び県民税の調定の総括に関すること ・平塚市固定資産評価審査委員会に関すること ・徴収金（他部課の主管に属するものを除く）の収納整理及び過誤納金に関すること ・督促状の発付に関すること ・納税制度の調査研究に関すること ・納税思想の普及宣伝に関すること
		主査	2	
		主任	2	
		主事	2	
		主事補計	1	
納税担当	担当長	1	<ul style="list-style-type: none"> ・市税、県民税並びにこれらの延滞金及び滞納処分等による収入金の徴収に関すること ・滞納処分の執行、徴収猶予等に関すること ・交付要求に関すること ・市税に係る欠損処分に関すること ・延滞金の減免処理に関すること ・徴収の嘱託及び受託に関すること 	
	主管	3		
	主査	3		
	主任	3		
	主事	3		
	会計年度任用職員計	2		
特別整理担当	担当長	1	<ul style="list-style-type: none"> ・市税、県民税並びにこれらの延滞金及び滞納処分等による収入金の徴収に関すること（特別滞納整理事案の滞納整理に関すること） ・滞納処分の執行、徴収猶予等に関すること ・交付要求に関すること ・市税に係る欠損処分に関すること ・延滞金の減免処理に関すること ・徴収の嘱託及び受託に関すること 	
	主査	3		
	主任	1		
	主事	1		
	主事計	6		
市民税課		課長	1	
	個人市民税担当	担当長	1	<ul style="list-style-type: none"> ・個人の市民税及び県民税の課税資料の調査及び収集に関すること ・個人の市民税及び県民税の賦課に関すること
		主査	9	
		主任	1	
		主事	4	
		会計年度任用職員計	1	
諸税担当	担当長	1	<ul style="list-style-type: none"> ・法人市民税の賦課に関すること ・軽自動車税の賦課に関すること ・市たばこ税の賦課に関すること ・入湯税の賦課に関すること ・自動車臨時運行許可に関すること 	
	主査	2		
	主事	1		
	主事	1		
	会計年度任用職員計	5		
固定資産税課		課長	1	
	土地担当	担当長	1	<ul style="list-style-type: none"> ・固定資産（土地）の評価及び価格の決定に関すること ・固定資産税（土地）、特別土地保有税及び都市計画税（土地）の課税資料の調査及び収集に関すること ・固定資産税（土地）、特別土地保有税及び都市計画税（土地）の賦課に関すること ・固定資産（土地）の課税台帳及び名寄帳の整備に関すること
		主管	1	
		主査	2	
		主任	2	
		主事	2	
	家屋担当	主事補計	1	
		担当長	1	<ul style="list-style-type: none"> ・固定資産（家屋）の評価及び価格の決定に関すること ・固定資産税（家屋）及び都市計画税（家屋）の課税資料の調査及び収集に関すること ・固定資産税（家屋）及び都市計画税（家屋）の賦課に関すること ・固定資産（家屋）の課税台帳及び名寄帳の整備に関すること
		主管	2	
主査		5		
主任	3			
償却資産担当	主事	4		
	主事補計	1		
	主事	1	<ul style="list-style-type: none"> ・固定資産（償却資産）の評価及び価格の決定に関すること ・固定資産税（償却資産）の課税資料の調査及び収集に関すること ・固定資産税（償却資産）の賦課に関すること ・固定資産（償却資産）の課税台帳及び名寄帳の整備に関すること ・国有資産等所在市町村交付金に関すること ・市税関係の諸証明に関すること 	
	主任	2		
主事	1			
会計年度任用職員計	4			

