

令和3年度版

市税概要

平塚市

軽自動車税の表記について

税制改正により、令和元年10月1日から軽自動車税に新たに「環境性能割」が創設され、従来の軽自動車税は「軽自動車税（種別割）」へと名称が変わりました。

この改正に伴い、本冊中では調定及び当該収納の表記は「軽自動車税（種別割）」としたため、賦課年度が令和元年度以前のものについては、「軽自動車税」と読み替えてください。

目 次

I 概 況		
1 平塚市の位置	2
2 地勢	2
3 人口・世帯数等	3
4 一般会計歳入歳出決算額等	3
5 一般会計款別決算額	4
6 一般会計款別予算額	6
II 市税の総括		
1 市税の税目別決算額	10
(1) 調定額及び伸び率	10
(2) 収入済額及び収納率	10
2 令和2年度市税決算額	14
III 賦 課		
1 個人市民税	18
(1) 個人市民税当初調定	18
(2) 納税義務者等に関する調	18
(3) 所得割額等に係る課税標準額段階別所得区分別総所得金額等調	20
(4) 課税標準額の段階別所得割額等調	22
(5) 青色申告者及び事業専従者に関する調	26
(6) 白色事業専従者調	27
2 法人市民税	28
(1) 納税者数及び調定額	28
(2) 法人業種別法人数及び調定額	28
3 固定資産税	30
(1) 土地に関する概要	30
ア 納税義務者数	30
イ 用途別の調	30
(2) 土地の構成調	32
(3) 宅地に関する調	32
(4) 家屋に関する概要	34
ア 納税義務者数	34
イ 家屋の棟数及び床面積調	34
ウ 家屋に関する調	34
(5) 家屋の新增築・減少の状況	35
ア 新增築分家屋の状況	35

イ 減少分家屋の状況	35
(6) 償却資産に関する概要	36
ア 納税義務者数	36
イ 価格等に関する調	36
(7) 国有資産等所在市町村交付金等に関する調	37
(8) 課税標準額等の調	37
ア 土地	37
イ 家屋	37
ウ 償却資産	37
4 軽自動車税（種別割）	38
5 市たばこ税	40
6 特別土地保有税	41
7 都市計画税	42
(1) 納税義務者数	42
(2) 地積及び床面積調	43
(3) 決定価格調	44
(4) 課税標準額調	44
IV 収 納		
1 税目別収納率の状況	48
2 市税過誤納金還付状況	48
3 市税督促状発送状況	49
4 市税延滞金収入状況	49
5 口座振替等の納付状況	50
(1) 口座振替の利用状況	50
(2) 収納方法別の納付状況	50
(3) 地方税共通納税システムの納付状況	51
6 市税滞納処分（差押）執行状況	51
7 市税滞納処分の執行停止状況	52
8 市税不納欠損状況	53
V その他		
1 市税の徴収に要する経費等調	56
2 県民税徴税費用委託金の調	56
3 市税に係る証明・閲覧件数等	58
4 固定資産課税台帳縦覧及び閲覧状況	58
5 固定資産評価審査委員会の審査申出状況	58
6 市税の税率等	60
7 平塚市の行政機構図	62
8 税務の機構及び事務分掌	64

I 概況

- 1 平塚市の位置
- 2 地勢
- 3 人口・世帯数等
- 4 一般会計歳入歳出決算額等
- 5 一般会計款別決算額
- 6 一般会計款別予算額

1 平塚市の位置



位置	最東統計139度22分32秒	最南北緯35度18分43秒
	最西東経139度14分19秒	最北北緯35度24分14秒
距離	東西 約12.45km、南北	約10.20km、周囲54,150m、海岸線延長4,800m
市域面積	67.88km ²	

2 地 勢

平塚市は神奈川県ほぼ中央南部に位置する商・工・農業の均衡のとれた複合都市で、東京駅から東海道本線を63.8km西下し約1時間のところに位置します。

東方は、相模川をへだて茅ヶ崎市・寒川町に、北方は、厚木市・伊勢原市・秦野市の各市に、西方は、中井町・二宮町・大磯町に隣接しています。

市域は、相模平野の南部に位置し、約4,800mの海岸線から西北に広がる扇型をなしています。

地形は、相模川と金目川の下流域に発達した平野とそれを取り囲む台地及び丘陵からなっています。背後に丹沢大山山麓を控え、富士箱根連山を遠望でき四季温和な気候に恵まれています。

3 人口・世帯数等

区分 現在	人口 (a)	世帯数		面積 (b) (km ²)	人口密度 (a)/(b) (人/km ²)	人口対前 年比 (%)	
		男	女				
H29. 4. 1	257, 877	129, 316	128, 561	109, 020	67. 88	3, 799	100. 0
H30. 4. 1	257, 962	129, 279	128, 683	110, 410	67. 88	3, 800	100. 0
H31. 4. 1	257, 499	128, 860	128, 639	111, 427	67. 88	3, 793	99. 8
R2. 4. 1	257, 600	128, 934	128, 666	112, 857	67. 88	3, 795	100. 0
R3. 4. 1	257, 189	128, 657	128, 532	114, 174	67. 88	3, 789	99. 8

4 一般会計歳入歳出決算額等

区分 年度	一般会計		市税 (c) (千円)	歳入決算 額に占め る市税の 割合 (c)/(a) (%)	市税対前 年比 (%)	人口 (d) (人)	市民一人当り 市税負担額 (c)/(d) (円)	市民一人当り 歳出決算額 (b)/(d) (円)
	歳入 (a) (千円)	歳出 (b) (千円)						
28	85, 069, 706	81, 125, 509	42, 643, 315	50. 1	99. 2	257, 877	165, 363	314, 590
29	86, 083, 922	82, 431, 355	43, 807, 930	50. 9	102. 7	257, 962	169, 823	319, 548
30	85, 393, 732	82, 348, 970	43, 792, 260	51. 3	100. 0	257, 499	170, 068	319, 803
元	86, 400, 589	82, 459, 903	43, 827, 745	50. 7	100. 1	257, 600	170, 139	320, 108
2	120, 278, 965	114, 983, 999	43, 536, 998	36. 2	99. 3	257, 189	169, 280	447, 080

注) ・人口は前記の推計人口で、2年度の場合R3. 4. 1現在の人口とした。

・2年度の決算数値は見込額である。(次頁以降も同じ)

5 一般会計款別決算額

歳入

(単位：千円、%)

区分	元年度		2年度	
	決算額	構成比	決算額	構成比
1 市税	43,827,745	50.7	43,536,998	36.2
2 地方譲与税	503,723	0.6	510,269	0.4
3 利子割交付金	22,697	0.0	22,664	0.0
4 配当割交付金	209,210	0.2	191,482	0.1
5 株式等譲渡所得割交付金	125,756	0.1	226,484	0.2
6 法人事業税交付金	—	—	324,776	0.3
7 地方消費税交付金	4,430,691	5.1	5,383,005	4.5
8 ゴルフ場利用税交付金	41,844	0.1	31,626	0.0
9 環境性能割交付金	43,796	0.1	89,499	0.1
10 地方特例交付金	559,585	0.6	313,055	0.2
11 地方交付税	1,179,933	1.4	1,194,700	1.0
12 交通安全対策特別交付金	33,339	0.0	36,082	0.0
13 分担金及び負担金	790,185	0.9	483,354	0.4
14 使用料及び手数料	1,486,584	1.7	1,469,025	1.2
15 国庫支出金	14,575,310	16.9	44,347,490	36.9
16 県支出金	5,835,856	6.8	6,473,529	5.4
17 財産収入	106,436	0.1	250,499	0.2
18 寄附金	109,593	0.2	63,803	0.1
19 繰入金	773,198	0.9	2,257,278	1.9
20 繰越金	3,044,762	3.5	3,940,686	3.3
21 諸収入	3,342,734	3.9	3,404,991	2.8
22 市債	5,217,352	6.0	5,727,527	4.8
23 自動車取得税交付金	140,260	0.2	143	0.0
計	86,400,589	100.0	120,278,965	100.0

歳出

(単位：千円、%)

区分	元年度		2年度	
	決算額	構成比	決算額	構成比
1 議会費	429,271	0.5	411,650	0.3
2 総務費	8,156,901	9.9	34,864,167	30.3
3 民生費	37,574,940	45.6	38,874,083	33.8
4 衛生費	6,772,013	8.2	7,473,601	6.5
5 労働費	229,295	0.3	224,102	0.2
6 農林水産業費	884,884	1.1	917,980	0.8
7 商工費	1,969,647	2.4	3,090,520	2.7
8 土木費	9,650,176	11.7	10,933,604	9.5
9 消防費	2,935,732	3.6	3,212,765	2.8
10 教育費	8,037,989	9.7	9,062,825	7.9
11 公債費	5,332,943	6.5	5,488,022	4.8
12 諸支出金	375,000	0.4	375,000	0.3
13 予備費	0	0.0	0	0.0
14 災害復旧費	111,112	0.1	55,680	0.1
計	82,459,903	100.0	114,983,999	100.0

令和2年度一般会計款別決算額の構成

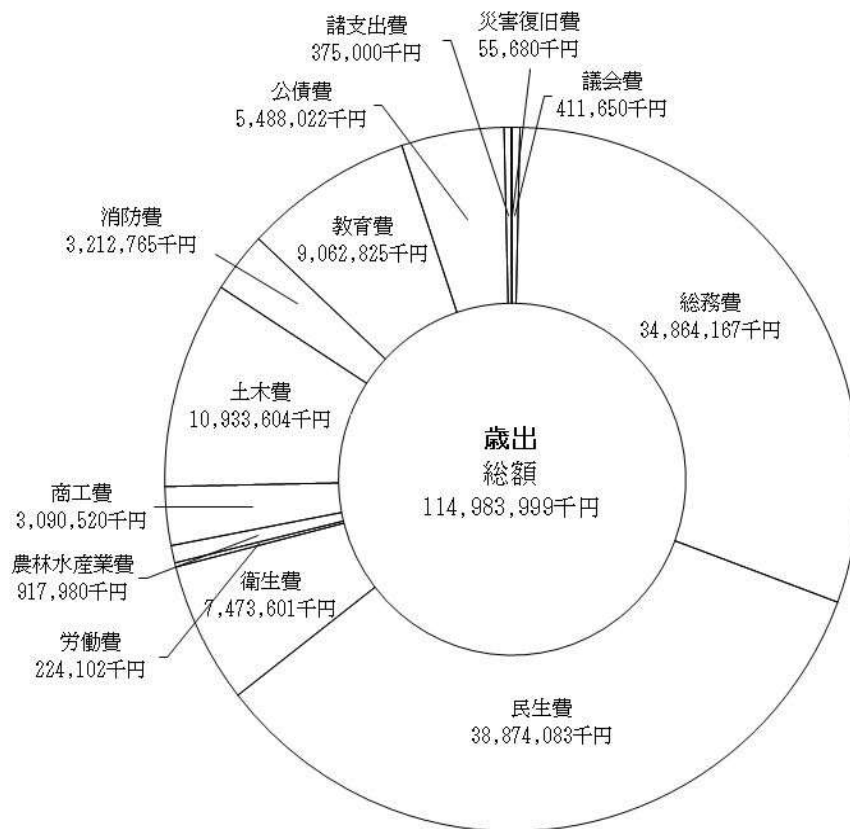
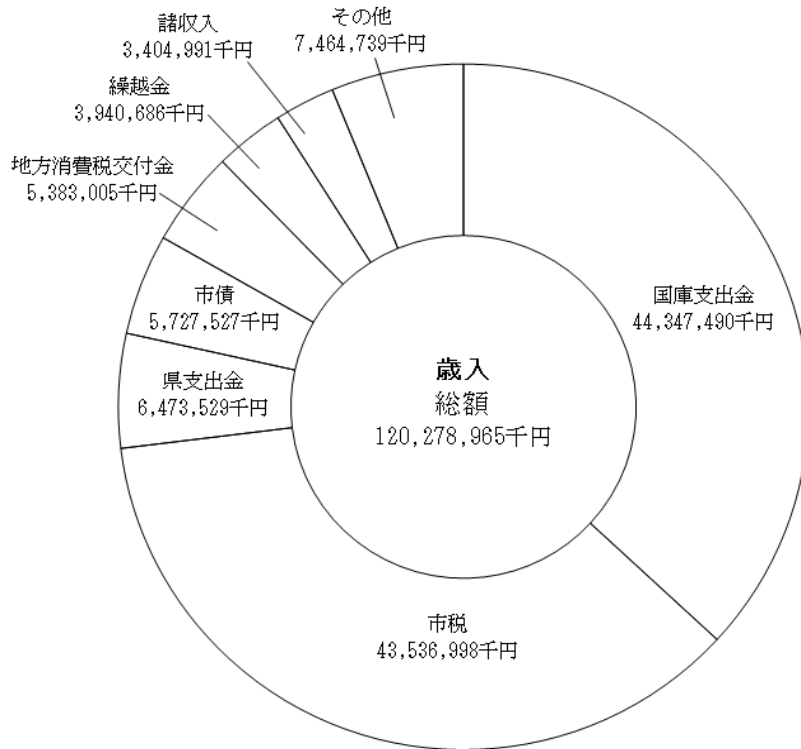

6 一般会計款別予算額

歳入

(単位：千円、%)

区分	2年度		3年度	
	当初予算額	構成比	当初予算額	構成比
1 市税	43,039,439	49.2	40,242,936	44.6
2 地方譲与税	493,000	0.6	399,318	0.4
3 利子割交付金	40,000	0.0	30,000	0.0
4 配当割交付金	220,000	0.3	220,000	0.2
5 株式等譲渡所得割交付金	200,000	0.2	300,000	0.3
6 法人事業税交付金	250,000	0.3	250,000	0.3
7 地方消費税交付金	5,220,000	6.0	5,190,000	5.8
8 ゴルフ場利用税交付金	40,000	0.0	40,000	0.1
9 環境性能割交付金	230,000	0.3	230,000	0.3
10 地方特例交付金	200,000	0.2	718,000	0.8
11 地方交付税	850,100	1.0	1,150,100	1.3
12 交通安全対策特別交付金	30,000	0.0	30,000	0.0
13 分担金及び負担金	566,102	0.6	544,702	0.6
14 使用料及び手数料	1,681,438	1.9	1,607,734	1.8
15 国庫支出金	14,870,342	17.0	15,663,214	17.4
16 県支出金	6,705,536	7.7	6,218,516	6.9
17 財産収入	98,108	0.1	137,060	0.2
18 寄附金	35,969	0.0	37,468	0.0
19 繰入金	1,877,806	2.1	3,192,260	3.5
20 繰越金	1,300,000	1.5	1,300,000	1.4
21 諸収入	3,191,960	3.7	3,422,392	3.8
22 市債	6,380,200	7.3	9,316,300	10.3
計	87,520,000	100.0	90,240,000	100.0

歳出

(単位：千円、%)

区分	2年度		3年度	
	当初予算額	構成比	当初予算額	構成比
1 議会費	440,972	0.5	444,419	0.5
2 総務費	7,259,955	8.3	6,697,757	7.4
3 民生費	39,434,088	45.1	39,602,808	43.9
4 衛生費	7,019,510	8.0	7,739,916	8.6
5 労働費	231,291	0.3	331,816	0.4
6 農林水産業費	724,176	0.8	769,619	0.8
7 商工費	2,086,799	2.4	2,061,534	2.3
8 土木費	11,543,767	13.2	14,031,304	15.5
9 消防費	3,230,280	3.7	3,078,396	3.4
10 教育費	9,405,564	10.7	9,434,518	10.5
11 公債費	5,668,598	6.5	5,947,913	6.6
12 諸支出金	375,000	0.4	0	-
13 予備費	100,000	0.1	100,000	0.1
計	87,520,000	100.0	90,240,000	100.0

令和3年度一般会計款別予算額の構成

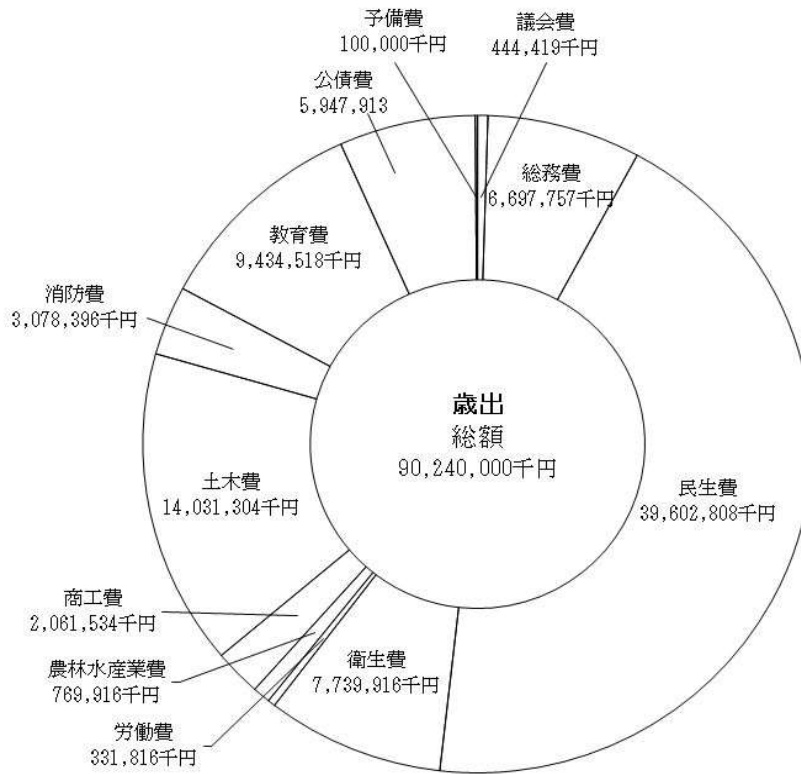
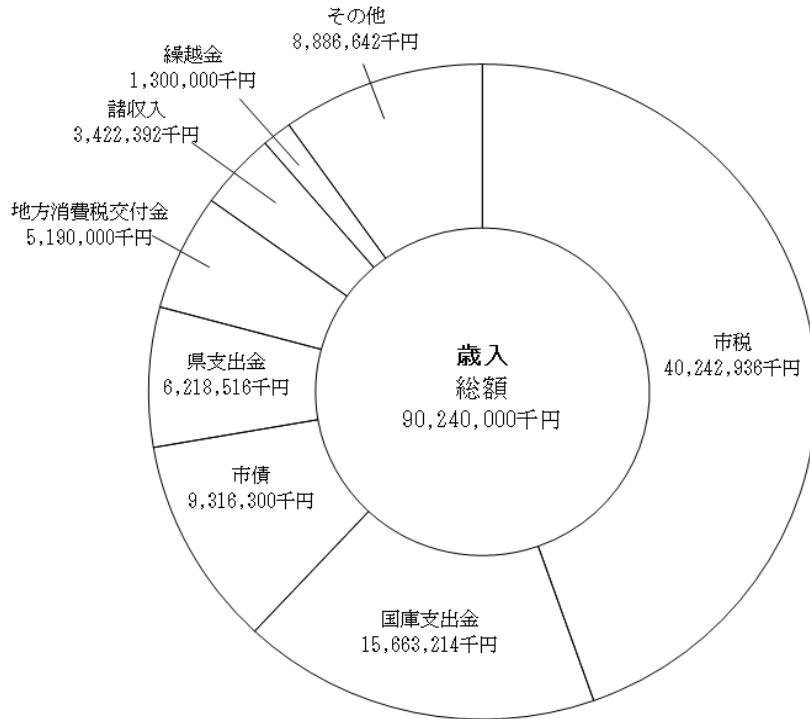

Ⅱ 市税の総括

- 1 市税の税目別決算額
- 2 令和2年度市税決算額

1 市税の税目別決算額
 (1) 調定額及び伸び率

(単位：千円、%)

区分 年度	市民税		個人		法人	
	調定額	伸び率	調定額	伸び率	調定額	伸び率
25	19,183,246	-	15,261,838	-	3,921,408	-
26	19,541,157	1.87	15,286,484	0.16	4,254,673	8.50
27	19,254,344	△ 1.47	15,279,535	△ 0.05	3,974,809	△ 6.58
28	18,645,952	△ 3.16	15,290,718	0.07	3,355,234	△ 15.59
29	19,386,144	3.97	15,512,092	1.45	3,874,052	15.46
30	19,568,184	0.94	15,651,296	0.90	3,916,888	1.11
元	19,520,638	△ 0.24	15,840,881	1.21	3,679,757	△ 6.05
2	18,970,367	△ 2.82	15,972,292	0.83	2,998,075	△ 18.53

(2) 収入済額及び収納率

(単位：千円、%)

区分 年度	市民税		個人		法人	
	収入済額	収納率	収入済額	収納率	収入済額	収納率
25	18,704,285	97.50	14,797,451	96.96	3,906,834	99.63
26	19,110,190	97.79	14,866,079	97.25	4,244,111	99.75
27	18,871,744	98.01	14,907,832	97.57	3,963,912	99.73
28	18,352,261	98.42	15,015,090	98.20	3,337,171	99.46
29	19,099,348	98.52	15,236,083	98.22	3,863,301	99.72
30	19,310,335	98.68	15,401,735	98.41	3,908,600	99.79
元	19,253,833	98.63	15,591,067	98.42	3,662,766	99.54
2	18,757,596	98.88	15,783,465	98.82	2,974,131	99.20

(単位：千円、%)

固定資産税		土地・家屋		償却資産		交付金及び納付金	
調定額	伸び率	調定額	伸び率	調定額	伸び率	調定額	伸び率
18,812,002	-	15,788,994	-	2,931,004	-	92,004	-
18,956,962	0.77	16,023,405	1.48	2,848,615	△ 2.81	84,942	△ 7.68
18,851,403	△ 0.56	15,871,729	△ 0.95	2,896,003	1.66	83,671	△ 1.50
18,983,844	0.70	16,019,224	0.93	2,881,083	△ 0.52	83,537	△ 0.16
19,505,967	2.75	16,299,243	1.75	3,126,464	8.52	80,260	△ 3.92
19,287,952	△ 1.12	16,055,393	△ 1.50	3,152,397	0.83	80,162	△ 0.12
19,417,289	0.67	16,194,463	0.87	3,147,601	△ 0.15	75,225	△ 6.16
19,691,043	1.41	16,372,111	1.10	3,248,568	3.21	70,364	△ 6.46

(単位：千円、%)

固定資産税		土地・家屋		償却資産		交付金及び納付金	
収入済額	収納率	収入済額	収納率	収入済額	収納率	収入済額	収納率
18,580,802	98.77	15,561,002	98.56	2,927,796	99.89	92,004	100.00
18,738,502	98.85	15,808,137	98.66	2,845,423	99.89	84,942	100.00
18,670,150	99.04	15,693,306	98.88	2,893,173	99.90	83,671	100.00
18,832,574	99.20	15,869,593	99.07	2,879,444	99.94	83,537	100.00
19,363,491	99.27	16,160,883	99.15	3,122,348	99.87	80,260	100.00
19,176,372	99.42	15,944,719	99.31	3,151,491	99.97	80,162	100.00
19,306,769	99.43	16,086,025	99.33	3,145,519	99.93	75,225	100.00
19,586,957	99.47	16,285,903	99.47	3,230,690	99.45	70,364	100.00

(単位：千円、%)

年度	軽自動車税						市たばこ税		特別土地保有税	
			種別割		環境性能割					
	調定額	伸び率	調定額	伸び率	調定額	伸び率	調定額	伸び率	調定額	伸び率
25	304,378	-	304,378	-	-	-	2,060,595	-	0	-
26	315,556	3.67	315,556	3.67	-	-	1,954,524	△ 5.15	0	-
27	326,610	3.50	326,610	3.50	-	-	1,938,652	△ 0.81	0	-
28	405,525	24.16	405,525	24.16	-	-	1,892,016	△ 2.41	0	-
29	424,052	4.57	424,052	4.57	-	-	1,786,986	△ 5.55	0	-
30	444,879	4.91	444,879	4.91	-	-	1,730,844	△ 3.14	0	-
元	465,693	4.68	460,006	3.40	5,687	-	1,718,820	△ 0.69	0	-
2	495,527	6.41	477,188	3.74	18,339	222.47	1,666,127	△ 3.07	0	-

(単位：千円、%)

年度	軽自動車税						市たばこ税		特別土地保有税	
			種別割		環境性能割					
	収入済額	収納率	収入済額	収納率	収入済額	収納率	収入済額	収納率	収入済額	収納率
25	294,554	96.77	294,554	96.77	-	-	2,060,595	100.00	0	-
26	305,476	96.81	305,476	96.81	-	-	1,954,524	100.00	0	-
27	317,525	97.22	317,525	97.22	-	-	1,938,652	100.00	0	-
28	392,084	96.69	392,084	96.69	-	-	1,892,016	100.00	0	-
29	410,715	96.85	410,715	96.85	-	-	1,786,968	100.00	0	-
30	433,297	97.40	433,297	97.40	-	-	1,730,844	100.00	0	-
元	454,787	97.66	449,100	97.63	5,687	100.00	1,718,820	100.00	0	-
2	487,694	98.42	469,355	98.36	18,339	100.00	1,666,127	100.00	0	-

(単位：千円、%)

都市計画税		現年課税分 計		滞納繰越分		市税合計	
調定額	伸び率	調定	伸び率	調定	伸び率	調定	伸び率
2,586,610	-	42,946,831	-	3,167,873	-	46,114,704	-
2,607,092	0.79	43,375,291	1.00	2,902,169	△ 8.39	46,277,460	0.35
2,582,321	△ 0.95	42,953,330	△ 0.97	2,691,469	△ 7.26	45,644,799	△ 1.37
2,608,969	1.03	42,536,306	△ 0.97	2,434,125	△ 9.56	44,970,431	△ 1.48
2,649,235	1.54	43,752,384	2.86	2,089,233	△ 14.17	45,841,617	1.94
2,613,152	△ 1.36	43,645,011	△ 0.25	1,792,310	△ 14.21	45,437,321	△ 0.88
2,629,866	0.64	43,752,306	0.25	1,471,473	△ 17.90	45,223,779	△ 0.47
2,649,564	0.75	43,472,628	△ 0.64	1,233,905	△ 16.14	44,706,533	△ 1.14

(単位：千円、%)

都市計画税		現年課税分 計		滞納繰越分		市税合計	
収入済額	収納率	収入済額	収納率	収入済額	収納率	収入済額	収納率
2,550,034	98.59	42,190,270	98.24	688,644	21.74	42,878,914	92.98
2,571,280	98.63	42,679,972	98.40	601,448	20.72	43,281,420	93.53
2,552,603	98.85	42,350,674	98.60	617,026	22.93	42,967,700	94.13
2,585,568	99.10	42,054,503	98.87	588,812	24.19	42,643,315	94.83
2,626,472	99.14	43,287,048	98.94	520,882	24.93	43,807,930	95.56
2,595,652	99.33	43,246,500	99.09	545,760	30.45	43,792,260	96.38
2,612,133	99.33	43,346,342	99.07	481,403	32.72	43,827,745	96.91
2,635,792	99.48	43,134,166	99.22	402,832	32.65	43,536,998	97.38

2 令和2年度市税決算額

税目		区分	予算現額 (a)	調定額 (b)	収入済額 (c)	
現年課税分	市民税		18,004,862,000	18,970,367,631	18,757,596,638	
		個人	普通徴収	3,714,897,000	4,063,588,400	3,905,147,046
			年金特徴			
			特別徴収	11,534,009,000	11,908,704,031	11,878,318,492
			法人	2,755,956,000	2,998,075,200	2,974,131,100
		固定資産税		19,409,941,000	19,691,042,398	19,586,956,837
	土地・家屋		16,189,578,000	16,372,110,698	16,285,903,137	
		償却資産	3,150,000,000	3,248,568,100	3,230,690,100	
		交付金	70,363,000	70,363,600	70,363,600	
	軽自動車税		503,601,000	495,527,700	487,693,853	
		種別割	466,516,000	477,188,300	469,354,453	
		環境性能割	37,085,000	18,339,400	18,339,400	
	市たばこ税		1,582,157,000	1,666,126,582	1,666,126,582	
	特別土地保有税		0	0	0	
	都市計画税		2,628,165,000	2,649,563,502	2,635,792,153	
	計		42,128,726,000	43,472,627,813	43,134,166,063	
滞納繰越分	市民税		201,228,000	777,936,422	230,836,440	
		個人	196,306,000	744,596,670	220,358,235	
		法人	4,922,000	33,339,752	10,478,205	
	固定資産税		124,958,000	365,409,254	138,883,758	
		土地・家屋	123,387,000	359,675,274	136,724,820	
		償却資産	1,571,000	5,733,980	2,158,938	
	軽自動車税(種別割)		5,371,000	32,153,597	10,909,640	
	特別土地保有税		0	0	0	
都市計画税		19,894,000	58,405,947	22,202,089		
計		351,451,000	1,233,905,220	402,831,927		
市税総計			42,480,177,000	44,706,533,033	43,536,997,990	
前年度総計			43,655,623,000	45,223,778,996	43,827,745,235	

収入済額は、還付未済額を含む

(単位：円、%)

不納欠損額	収入未済額	対予算収入歩合(c)/(a)			対調定収入歩合(c)/(a)			収入済額の構成比
		本年度	前年度	比較増減	本年度	前年度	比較増減	
349,464	212,421,529	104.18	100.39	3.79	98.88	98.63	0.25	43.49
251,964	188,574,929	103.51	103.14	0.37	98.82	98.42	0.40	36.59
251,964	158,189,390	105.12	105.20	△ 0.08	96.10	95.11	0.99	9.05
0	30,385,539	102.99	102.48	0.51	99.74	99.57	0.17	27.54
97,500	23,846,600	107.92	90.18	17.74	99.20	99.54	△ 0.34	6.90
1,456,821	102,628,740	100.91	100.25	0.66	99.47	99.43	0.04	45.41
1,456,821	84,750,740	100.59	100.23	0.36	99.47	99.33	0.14	37.76
0	17,878,000	102.56	100.34	2.22	99.45	99.93	△ 0.48	7.49
0	0	100.00	100.00	0.00	100.00	100.00	0.00	0.16
10,000	7,823,847	96.84	102.26	△ 5.42	98.42	97.66	0.76	1.13
10,000	7,823,847	100.61	29.46	71.15	98.36	97.63	0.73	1.09
0	0	49.45	98.16	△ 48.71	100.00	100.00	0.00	0.04
0	0	105.31	98.16	7.15	100.00	100.00	0.00	3.86
0	0	-	-	-	-	-	-	-
235,779	13,535,570	100.29	99.88	0.41	99.48	99.33	0.15	6.11
2,052,064	336,409,686	102.39	100.19	2.20	99.22	99.07	0.15	100.00
79,930,790	467,169,192	114.71	132.85	△ 18.14	29.67	31.49	△ 1.82	57.30
75,120,213	449,118,222	112.25	132.26	△ 20.01	29.59	31.71	△ 2.12	54.70
4,810,577	18,050,970	212.89	154.05	58.84	31.43	25.99	5.44	2.60
18,912,036	207,613,460	111.14	105.85	5.29	38.01	34.98	3.03	34.48
18,360,236	204,590,218	110.81	106.25	4.56	38.01	35.40	2.61	33.94
551,800	3,023,242	137.42	77.81	59.61	37.65	16.41	21.24	0.54
2,910,000	18,333,957	203.12	209.52	△ 6.40	33.93	31.52	2.41	2.71
0	0	-	-	-	-	-	-	-
2,981,430	33,222,428	111.60	105.16	6.44	38.01	35.40	2.61	5.51
104,734,256	726,339,037	114.62	122.32	△ 7.70	32.65	32.72	△ 0.07	100.00
106,786,320	1,062,748,723	102.49	100.39	2.10	97.38	96.91	0.47	
115,327,074	1,280,706,687							

Ⅲ 賦課

- 1 個人市民税
- 2 法人市民税
- 3 固定資産税
- 4 軽自動車税(種別割)
- 5 市たばこ税
- 6 特別土地保有税
- 7 都市計画税

1 個人市民税

(1) 個人市民税当初調定

区分 年度	納税義務者数			特別徴 収義務 者数	税		
	普通徴収	特別徴収	計		市民税		
					普通徴収	特別徴収	計
29	23,788	101,699	125,487	18,812	92,324	344,341	15,283,081
					2,904,996	11,941,420	
30	23,604	103,429	127,033	19,210	91,104	350,877	15,459,934
					2,905,567	12,112,386	
元	23,902	104,825	128,727	19,356	92,964	355,332	15,638,461
					2,934,218	12,255,947	
2	22,964	106,237	129,201	19,562	90,669	359,366	15,746,195
					2,920,636	12,375,524	
3	20,282	108,556	128,838	19,706	86,731	362,429	15,214,184
					2,662,268	12,102,756	

※ 税額の普通徴収、特別徴収の上段→均等割・下段→所得割

(2) 納税義務者等に関する調【令和3年度】

区分	均等割のみを 納める者		所得割のみを 納める者		均等割と所得割を納める者		
	納税義務 者数	均等割額	納税義務 者数	所得割 額	納税義務者数	均等割額	所得割額
給与所得者	2,273	7,568	-	-	97,318	339,346	12,414,819
営業所得者	457	1,593	-	-	4,515	15,791	640,681
農業所得者	14	49	-	-	85	297	7,199
その他の所得者	3,008	10,437	0	0	21,076	73,757	1,702,324
家屋敷等のみ	92	322	-	-	-	-	-
計	5,844	19,969	0	0	122,994	429,191	14,765,023

(注) 家屋敷等のみ欄は、地方税法第294条第1項第2号に該当する者に係る数である。
退職所得・過年課税は除く

(単位：人、千円)

額							
県民税			合計			伸び率	特定案分率【県】
普通徴収	特別徴収	計	普通徴収	特別徴収	計		
47,956	177,921	10,182,896	140,280	522,262	25,465,977	-	0.3998
1,946,651	8,010,368		4,851,647	19,951,788			
47,311	181,346	10,300,956	138,415	532,223	25,760,890	1.16	0.3998
1,946,953	8,125,346		4,852,520	20,237,732			
48,242	183,463	10,419,604	141,206	538,795	26,058,065	1.15	0.3998
1,966,051	8,221,848		4,900,269	20,477,795			
47,051	185,511	10,491,116	137,720	544,877	26,237,311	0.69	0.3998
1,956,525	8,302,029		4,877,161	20,677,553			
44,904	187,004	10,135,561	131,635	549,433	25,349,745	△ 3.38	0.3998
1,784,178	8,119,475		4,446,446	20,222,231			

(単位：人、千円)

合計					納税義務者の構成比 (%)
均等割を納める者		所得割を納める者		納税義務者数	
納税義務者数	均等割額	納税義務者数	所得割額		
99,591	346,914	97,318	12,414,819	99,591	77.3
4,972	17,384	4,515	640,681	4,972	3.8
99	346	85	7,199	99	0.1
24,084	84,194	21,076	1,702,324	24,084	18.7
92	322	-	-	92	0.1
128,838	449,160	122,994	14,765,023	128,838	100.0

(3) 所得割額等に係る課税標準額段階別所得区分別総所得金額等調

年度	区分	給与所得者		営業所得者		農業所得者	
		納税義務者数	総所得金額等	納税義務者数	総所得金額等	納税義務者数	総所得金額等
29		93,781	323,160,153	4,187	15,220,504	113	362,032
30		94,990	327,658,752	4,246	15,246,161	97	290,351
元		96,542	336,077,599	4,250	15,451,220	95	274,936
2		97,371	338,434,918	4,194	15,843,535	80	210,476
3		96,747	343,536,218	4,485	16,590,677	84	228,714

課税標準額の段階

10万円以下の金額	2,880	1,869,095	196	181,349	10	10,337
10万円を超え 100万円以下	24,401	35,813,289	1,467	2,261,587	31	49,579
100万円 " 200万円 "	29,470	76,891,030	1,155	3,023,582	22	63,994
200万円 " 300万円 "	18,204	70,701,688	674	2,521,470	11	40,928
300万円 " 400万円 "	9,526	49,577,797	388	1,899,557	3	13,675
400万円 " 550万円 "	6,837	45,536,023	248	1,544,952	4	25,482
550万円 " 700万円 "	2,373	19,852,952	130	1,028,169	3	24,719
700万円 " 1,000万円 "	1,802	18,874,382	89	889,446	0	0
1,000万円を超える金額	1,254	24,419,962	138	3,240,565	0	0

<再掲>

200万円以下の金額	56,751	114,573,414	2,818	5,466,518	63	123,910
200万円を超え 700万円以下	36,940	185,668,460	1,440	6,994,148	21	104,804
700万円を超える金額	3,056	43,294,344	227	4,130,011	0	0

(単位：人、千円)

その他の所得者		分離課税をした者		合計	
納税義務者数	総所得金額等	納税義務者数	総所得金額等	納税義務者数	総所得金額等
20,667	43,276,440	※ 434 1,362	※ 3,602,377 6,412,887	120,110	388,432,016
20,407	42,282,013	※ 549 1,755	※ 4,829,264 8,776,210	121,495	394,253,487
20,437	42,143,178	※ 478 1,602	※ 3,604,033 7,397,956	122,926	401,344,889
20,207	41,951,272	※ 468 1,534	※ 3,709,107 7,236,277	123,386	403,676,478
20,207	44,123,074	※ 571 1,471	※ 4,478,099 7,539,940	122,994	412,018,623

※印は、うち給与所得者

1,071	1,004,646	255	95,282	4,412	3,160,709
12,345	17,955,836	255	405,825	38,499	56,486,116
4,420	10,773,409	249	654,453	35,316	91,406,468
1,110	4,064,997	183	702,626	20,182	78,031,709
444	2,120,899	131	687,372	10,492	54,299,300
317	1,964,509	116	756,676	7,522	49,827,642
149	1,161,551	70	576,459	2,725	22,643,850
166	1,664,690	94	984,724	2,151	22,413,242
185	3,412,537	118	2,676,523	1,695	33,749,587

17,836	29,733,891	759	1,155,560	78,227	151,053,293
2,020	9,311,956	500	2,723,133	40,921	204,802,501
351	5,077,227	212	3,661,247	3,846	56,162,829

(4) 課税標準額の段階別所得割額等調【令和3年度】

【総括表】

(単位：千円)

課税標準額の段階	区分	納税義務者数 (人)			総所得金額	分離長期譲渡所得金額に係る所得金額
		所得税の納税義務者数		計		
		あり	なし			
10万円以下の金額		1,445	2,967	4,412	3,160,709	1,959,678
10万円を超え 100万円以下		36,817	1,682	38,499	56,486,116	1,223,900
100万円 " 200万円 "		33,077	2,239	35,316	91,406,468	809,006
200万円 " 300万円 "		17,599	2,583	20,182	78,031,709	528,265
300万円 " 400万円 "		9,623	869	10,492	54,299,300	655,679
400万円 " 550万円 "		7,465	57	7,522	49,827,642	496,471
550万円 " 700万円 "		2,725	0	2,725	22,643,850	283,492
700万円 " 1,000万円 "		2,151	0	2,151	22,413,242	610,869
1,000万円を超える金額		1,695	0	1,695	33,749,587	789,815
計		112,597	10,397	122,994	412,018,623	7,357,175

【所得控除額(a)の内訳】

(単位：千円)

課税標準額の段階	控除の種類	所得控除の内訳				
		雑損	医療費	社会保険料	小規模企業共済等掛金	生命保険料
10万円以下の金額		901	107,150	545,916	27,013	77,481
10万円を超え 100万円以下		2,632	743,288	10,549,774	179,873	885,303
100万円 " 200万円 "		1,517	550,356	17,851,038	222,224	1,123,852
200万円 " 300万円 "		4,166	370,910	15,025,734	218,180	844,693
300万円 " 400万円 "		95	251,990	10,119,672	189,981	503,457
400万円 " 550万円 "		137	213,713	8,870,750	174,483	389,694
550万円 " 700万円 "		0	120,759	3,561,143	107,473	142,907
700万円 " 1,000万円 "		0	133,188	2,960,632	116,762	111,421
1,000万円を超える金額		0	205,493	2,434,208	225,493	81,570
計		9,448	2,696,847	71,918,867	1,461,482	4,160,378

(単位：千円)

分離短期譲渡所得金額に係る所得金額	株式等に係る譲渡所得金額及び上場株式等に係る配当所得金額	先物取引に係る雑所得金額	所得控除額 (a)	課税標準額 (b)	算出税額 (c)	税額控除額		
						調整控除	他の控除	計
4,680	140,216	31,918	3,078,780	2,218,421	72,266	5,218	974	6,192
2,834	751,221	17,808	34,905,485	23,576,394	1,352,748	92,611	20,174	112,785
0	291,321	23,382	39,777,431	52,752,746	3,129,980	80,498	136,726	217,224
2,194	209,011	9,546	28,671,758	50,108,967	2,983,234	32,129	200,052	232,181
1,413	113,797	16,092	18,068,560	37,017,721	2,196,723	15,717	96,035	111,752
1,602	178,474	10,165	15,052,796	35,461,558	2,106,812	11,267	73,413	84,680
7,873	157,611	968	5,915,330	17,178,464	1,017,167	4,075	44,970	49,045
0	118,737	6,490	4,700,723	18,448,615	1,084,065	3,214	53,544	56,758
4,345	1,329,646	19,799	3,863,858	32,029,334	1,857,360	2,107	128,977	131,084
24,941	3,290,034	136,168	154,034,721	268,792,220	15,800,355	246,836	754,865	1,001,701

(単位：千円)

地震保険料	障がい者	寡婦	ひとり親	勤労学生	配偶者	配偶者特別
6,129	53,660	4,940	18,900	2,340	159,030	36,690
69,475	479,720	115,960	276,900	-	3,009,720	401,300
78,494	267,120	68,900	146,100	-	2,213,530	431,340
66,485	145,260	27,300	52,500	-	1,667,890	304,830
48,935	95,220	6,500	3,300	-	1,092,160	213,750
41,129	62,980	260	0	-	910,910	156,080
17,508	24,760	-	-	-	318,610	51,680
15,460	26,080	-	-	-	40,220	6,220
15,454	26,360	-	-	-	-	-
359,069	1,181,160	223,860	497,700	2,340	9,412,070	1,601,890

【総括表・つづき】

(単位：千円)

税額調整額	配当割額及び株式等譲渡所得割額の控除額	減免税額	所得割額		
			所得税の納税義務者		計
			あり	なし	
12	300	0	62,240	3,522	65,762
871	4,002	0	1,215,891	19,199	1,235,090
316	6,542	0	2,804,780	101,118	2,905,898
0	4,466	0	2,511,508	235,079	2,746,587
0	2,132	0	1,949,924	132,915	2,082,839
0	2,669	0	2,007,136	12,327	2,019,463
0	1,107	0	967,015	0	967,015
0	2,562	0	1,024,745	0	1,024,745
0	8,652	0	1,717,624	0	1,717,624
1,199	32,432	0	14,260,863	504,160	14,765,023

【課税標準額(b)の内訳】

区分	
課税標準額の段階	
10万円以下の金額	
10万円を超え 100万円以下	
100万円 " 200万円 "	
200万円 " 300万円 "	
300万円 " 400万円 "	
400万円 " 550万円 "	
550万円 " 700万円 "	
700万円 " 1,000万円 "	
1,000万円を超える金額	
計	

【所得控除(a)の内訳・つづき】

(単位：千円)

扶養	特別障害者のうち同居特障加算分(23万円)	基礎	計
139,190	10,580	1,888,860	3,078,780
1,566,480	76,360	16,548,700	34,905,485
1,596,510	49,450	15,177,000	39,777,431
1,243,300	26,680	8,673,830	28,671,758
1,017,950	20,010	4,505,540	18,068,560
988,900	14,030	3,229,730	15,052,796
397,370	5,520	1,167,600	5,915,330
363,500	5,750	921,490	4,700,723
274,240	5,290	595,750	3,863,858
7,587,440	213,670	52,708,500	154,034,721

【算出税(c)の内訳】

区分	
課税標準額の段階	
10万円以下の金額	
10万円を超え 100万円以下	
100万円 " 200万円 "	
200万円 " 300万円 "	
300万円 " 400万円 "	
400万円 " 550万円 "	
550万円 " 700万円 "	
700万円 " 1,000万円 "	
1,000万円を超える金額	
計	

(単位：千円)

総所得金額に係るもの	山林所得金額に係るもの	退職所得金額に係るもの	分離長期譲渡所得金額に係るもの	分離短期譲渡所得金額に係るもの	株式等に係る譲渡所得等の金額及び上場株式等の配当所得金額に係るもの	商品先物取引に係る雑所得等の金額に係るもの	計
211,227	0	0	1,851,684	3,223	124,286	28,001	2,218,421
21,580,631	0	0	1,223,900	2,834	751,221	17,808	23,576,394
51,629,037	0	0	809,006	0	291,321	23,382	52,752,746
49,359,951	0	0	528,265	2,194	209,011	9,546	50,108,967
36,230,740	0	0	655,679	1,413	113,797	16,092	37,017,721
34,774,846	0	0	496,471	1,602	178,474	10,165	35,461,558
16,728,520	0	0	283,492	7,873	157,611	968	17,178,464
17,712,519	0	0	610,869	0	118,737	6,490	18,448,615
29,885,729	0	0	789,815	4,345	1,329,646	19,799	32,029,334
258,113,200	0	0	7,249,181	23,484	3,274,104	132,251	268,792,220

(単位：千円)

総所得、山林所得及び退職所得金額分	分離長期譲渡所得分	分離短期譲渡所得分	株式等に係る譲渡所得等分及び上場株式等の配当所得金額分	先物取引に係る譲渡所得分	計
12,499	55,027	174	3,727	839	72,266
1,293,285	36,240	153	22,536	534	1,352,748
3,096,279	24,259	0	8,741	701	3,129,980
2,960,753	15,807	118	6,270	286	2,983,234
2,173,402	19,348	76	3,414	483	2,196,723
2,086,171	14,894	87	5,355	305	2,106,812
1,003,594	8,401	415	4,728	29	1,017,167
1,062,657	17,652	0	3,561	195	1,084,065
1,793,067	23,575	235	39,889	594	1,857,360
15,481,707	215,203	1,258	98,221	3,966	15,800,355

(5) 青色申告者及び事業専従者に関する調

(単位：人、千円)

年度	区分	青色申告者である納税義務者数	左のうち青色事業専従者を有する者			
			青色事業専従者数		青色専従者給与額	納税義務者数
			配偶者	配偶者以外の者		
29		7,907	1,130	343	2,723,350	1,312
30		7,973	1,085	334	2,650,488	1,280
元		8,028	1,056	337	2,561,100	1,246
2		7,769	1,008	296	2,364,082	1,181
3		8,227	1,041	311	2,470,109	1,223

課税標準額の段階

1万円以下の金額	60	5	1	6,060	6
1万円を超え 2万円以下	24	4	0	3,228	4
2万円 " 3万円 "	13	1	0	1,200	1
3万円 " 4万円 "	31	6	0	7,040	6
4万円 " 5万円 "	25	5	1	7,996	6
5万円 " 10万円 "	132	15	7	26,978	18
10万円 " 15万円 "	102	14	6	26,825	15
15万円 " 20万円 "	120	21	2	22,886	23
20万円 " 40万円 "	437	56	20	97,527	69
40万円 " 60万円 "	478	42	21	82,518	55
60万円 " 80万円 "	484	59	30	111,225	78
80万円 " 120万円 "	846	100	23	174,351	113
120万円 " 160万円 "	749	96	26	174,754	105
160万円 " 200万円 "	668	77	20	155,652	89
200万円 " 300万円 "	1,236	162	45	302,704	191
300万円 " 400万円 "	794	110	26	220,014	124
400万円 " 550万円 "	667	80	26	211,014	96
550万円 " 700万円 "	366	47	25	152,408	63
700万円 " 1,000万円 "	400	52	17	159,671	65
1,000万円 " 2,000万円 "	407	58	10	252,265	63
2,000万円を超える金額	188	31	5	273,793	33

<再掲>

200万円	4,169	501	157	898,240	588
200万円を超え 700万円以下	3,063	399	122	886,140	474
700万円を超える金額	995	141	32	685,729	161

(6) 白色事業専従者調

(単位：人、千円)

年度	区分	白色事業専従者関係			
		白色事業専従者数		事業専従者 控除額	白色事業専従者 数を有する納税 義務者数
		配偶者	配偶者 以外の 者		
29		129	25	111,889	149
30		103	21	92,638	118
元		91	21	79,772	108
2		92	18	83,854	109
3		57	11	49,559	66

課税標準額の段階

1万円 以下の金額	0	1	500	1
1万円 を超え 2万円 以下	0	0	0	0
2万円 " 3万円 "	0	0	0	0
3万円 " 4万円 "	1	0	521	1
4万円 " 5万円 "	0	0	0	0
5万円 " 10万円 "	0	1	500	1
10万円 " 15万円 "	0	0	0	0
15万円 " 20万円 "	2	0	1,681	2
20万円 " 40万円 "	7	0	5,660	7
40万円 " 60万円 "	2	0	1,460	2
60万円 " 80万円 "	4	0	2,661	4
80万円 " 120万円 "	10	2	9,048	11
120万円 " 160万円 "	4	0	3,440	4
160万円 " 200万円 "	2	1	2,220	3
200万円 " 300万円 "	9	4	9,413	12
300万円 " 400万円 "	8	2	6,940	10
400万円 " 550万円 "	3	0	2,580	3
550万円 " 700万円 "	2	0	1,215	2
700万円 " 1,000万円 "	1	0	860	1
1,000万円 " 2,000万円 "	2	0	860	2
2,000万円 を超える金額	0	0	0	0

<再掲>

200万円 以下の金額	32	5	27,691	36
200万円 を超え 700万円 以下	22	6	20,148	27
700万円 を超える金額	3	0	1,720	3

2 法人市民税

(1) 納税者数及び調定額

年度	区分	納税者数			調
		均等割のみ	均等割と法人税割	計	均等割額
				(均等割納税者)	
28		3,867	2,494	6,361	740,161
29		3,934	2,556	6,490	771,911
30		3,865	2,607	6,472	763,441
元		3,900	2,608	6,508	762,426
2		3,974	2,621	6,595	758,996

(2) 法人業種別法人数及び調定額 【令和2年度】

区分	法人数	構成比	前年比	均等割の税率別					
				(1号)	(2号)	(3号)	(4号)	(5号)	(6号)
				5 万円	12 万円	13 万円	15 万円	16 万円	40 万円
農・漁業	53	0.8	101.9	46	0	4	0	2	1
鉱業	3	0.1	150.0	0	0	2	0	1	0
建設業	1,136	17.2	100.6	959	1	125	2	16	0
製造業	713	10.8	99.0	445	11	111	20	39	22
電気・ガス業	19	0.3	100.0	12	0	2	0	1	1
運輸・通信業	321	4.9	101.3	203	7	55	13	14	4
卸売業	327	4.9	98.8	206	1	70	3	25	4
小売業	1,546	23.4	98.8	1,007	7	254	11	110	12
金融・保険・不動産業	881	13.4	101.7	721	1	77	2	20	3
サービス業	1,596	24.2	105.8	1,197	27	219	29	54	12
計	6,595	100.0	101.3	4,796	55	919	80	282	59

(単位：社、千円)

定 額		一社当たり課税額 (円)
法人税割額	計	
2,615,073	3,355,234	527,470
3,102,141	3,874,052	596,926
3,153,448	3,916,889	605,205
2,917,331	3,679,757	565,421
2,239,078	2,998,074	454,598

(単位：社、千円、%)

法 人 数			調 定 額					
(7号)	(8号)	(9号)	均等割額	前年比	法人税割額	前年比	計	前年比
万円	万円	万円						
41	175	300	3,436	101.6	4,081	101.9	7,517	101.8
0	0	0	407	208.7	2,907	219.2	3,314	217.9
32	0	1	82,076	100.7	130,872	99.6	212,948	100.0
35	9	21	148,445	101.4	1,226,979	71.1	1,375,424	73.4
2	0	1	5,118	101.5	28,692	100.8	33,810	100.9
17	5	3	49,910	101.1	81,850	77.0	131,760	84.6
18	0	0	33,103	98.3	54,172	71.3	87,275	79.6
127	5	13	196,271	97.3	172,343	70.7	368,614	82.8
51	1	5	90,733	100.4	369,662	102.3	460,395	101.9
50	3	5	149,497	99.1	167,520	70.2	317,017	81.4
332	23	49	758,996	99.6	2,239,078	76.8	2,998,074	81.5

3 固定資産税

(1) 土地に関する概要

ア 納税義務者数

(単位：人)

年度	総数	法定免税点未満のもの	法定免税点以上のもの
29	64,853	3,547	61,306
30	65,596	3,568	62,028
元	66,224	3,590	62,634
2	66,820	3,613	63,207
3	67,403	3,613	63,790

イ 用途別の調【令和3年度】

区分	地積 (m ²)				決定価格 (千)		
	非課税地積 (a)	評価総地積 (b)	法定免税点 未満のもの (b) - (d) (c)	法定免税点 以上のもの (d)	総額 (e)	法定免税点 未満のもの (e) - (g) (f)	
田	一般田	60,500	7,576,831	622,697	6,954,134	855,922	69,704
	勧告遊休田	0	7,163	0	7,163	1,537	0
	介在田・市街化区域田	0	251,625	0	251,625	9,914,886	0
畑	一般畑	114,000	8,094,451	763,102	7,331,349	623,587	58,866
	勧告遊休畑	0	6,577	0	6,577	1,009	0
	介在畑・市街化区域畑	0	535,286	152	535,134	28,501,693	1,862
宅地	小規模住宅用地	-	12,205,797	5,459	12,200,338	931,436,176	273,242
	一般住宅用地	-	3,033,307	601	3,032,706	172,648,041	21,849
	商業地等 (非住宅用地)	-	7,380,444	673	7,379,771	521,084,181	55,256
	計	1,222,935	22,619,548	6,733	22,612,815	1,625,168,398	350,347
山林	一般山林	201,500	3,862,423	394,494	3,467,929	151,461	16,108
	介在山林	0	98,844	7,818	91,026	173,472	672
原野	15,000	107,463	2,264	105,199	4,786	99	
雑種地	69,200	3,723,459	136,341	3,587,118	82,636,470	116,562	
その他	19,313,195	0	0	0	0	0	
合計	20,996,330	46,883,670	1,933,601	44,950,069	1,748,033,221	614,220	

円)	課税標準額 (千円)	筆数 (筆)				㎡当たり価格 (円)	
		非課税 地筆数	評価総筆数	法定免税点 未満のもの (j)-(l)	法定免税点 以上のもの (l)	平均価格 (e)/(b) (m)	最高価格 (n)
(g)	(h)	(i)	(j)	(k)	(l)	(m)	(n)
786,218	786,218	147	11,572	1,004	10,568	113	142
1,537	1,537	0	10	0	10	215	223
9,914,886	3,319,137	0	995	0	995	39,403	69,669
564,721	564,721	205	15,411	1,698	13,713	77	96
1,009	1,009	0	19	0	19	153	153
28,499,831	10,131,071	0	1,865	4	1,861	53,246	121,168
931,162,934	154,635,931	-	88,151	565	87,586	76,311	478,985
172,626,192	57,435,073	-	26,569	140	26,429	56,917	276,679
521,028,925	335,723,508	-	14,629	22	14,607	70,603	607,977
1,624,818,051	547,794,512	2,191	129,349	727	128,622	71,848	607,977
135,353	135,353	177	3,575	522	3,053	39	43
172,800	123,115	0	295	33	262	1,755	56,212
4,687	4,687	10	66	12	54	45	46
82,519,908	55,901,071	269	11,882	1,780	10,102	22,193	452,962
0	0	73,810	0	0	0	0	0
1,747,419,001	618,762,431	76,809	175,039	5,780	169,259	37,284	

(2) 土地の構成調 (法定免税点以上のもの)

(単位：%)

年度	田	畑	宅地	山林	その他	課税総地積 (千㎡)
29	16.5	18.0	49.7	7.7	8.1	44,994
30	16.4	17.9	49.8	7.8	8.1	44,945
元	16.4	17.7	49.9	7.8	8.2	44,929
2	16.2	17.7	50.1	7.8	8.2	44,883
3	16.1	17.5	50.3	7.9	8.2	44,949

※ 田：一般田、勧告遊休田、介在田、市街化区域田 畑：一般畑、勧告遊休畑、介在畑、市街化区域畑
山林：一般山林、介在山林 その他：原野、雑種地

(3) 宅地に関する調 (法定免税点以上のもの) 【令和3年度】

区分	納税義務者数 (人)		地積 (㎡) (a)		決定価格 (千円) (b)		
	個人	法人	個人	法人	個人	法人	
商業地区	繁華街	164	73	34,254	29,994	8,615,816	7,876,185
	高度商業地区	42	36	9,315	20,084	3,015,652	8,152,066
	普通商業地区	641	134	132,290	51,322	20,136,682	8,321,208
	計	847	243	175,859	101,400	31,768,150	24,349,459
住宅地区	併用住宅地区	3,336	434	1,153,701	622,163	124,156,810	63,647,857
	高級住宅地区	0	0	0	0	0	0
	普通住宅地区	51,196	1,064	12,677,605	1,194,591	978,882,989	98,473,671
	計	54,532	1,498	13,831,306	1,816,754	1,103,039,799	162,121,528
工業地区	大工場地区	52	102	30,742	2,045,293	1,711,072	125,008,127
	中小工場地区	321	227	135,096	1,395,942	8,306,959	82,368,633
	家内工業地区	0	0	0	0	0	0
	計	373	329	165,838	3,441,235	10,018,031	207,376,760
村落地区	集団地区	5,757	212	2,519,276	479,424	70,959,825	14,932,760
	村落地区	0	0	0	0	0	0
	計	5,757	212	2,519,276	479,424	70,959,825	14,932,760
観光地区	0	0	0	0	0	0	
農業用施設の用に供する宅地	131	0	81,379	0	250,676	0	
生産緑地地区内の宅地	4	0	344	0	1,063	0	
合計	61,644	2,282	16,774,002	5,838,813	1,216,037,544	408,780,507	

課税標準額（千円）		筆 数		㎡当たり価格（円）			
				平均価格 (b)/(a)		最高価格	
個人	法人	個人	法人	個人	法人	個人	法人
3,780,084	5,330,556	249	211	251,527	262,592	475,111	493,214
1,327,859	5,273,891	50	78	323,741	405,899	607,977	603,130
6,632,189	4,831,268	911	246	152,216	162,137	237,531	247,539
11,740,132	15,435,715	1,210	535	180,646	240,133	607,977	603,130
44,424,761	37,556,519	5,362	1,176	107,616	102,301	202,304	192,000
0	0	0	0	0	0	0	0
234,343,823	47,779,007	76,131	3,221	77,214	82,433	203,400	198,160
278,768,584	85,335,526	81,493	4,397	79,750	89,237	203,400	198,160
930,916	72,172,095	77	417	55,659	61,120	59,120	94,460
3,400,582	49,470,353	507	1,384	61,489	59,006	86,516	86,516
0	0	0	0	0	0	0	0
4,331,498	121,642,448	584	1,801	60,409	60,262	85,516	94,460
21,685,707	8,723,473	10,348	836	28,167	31,147	80,000	80,000
0	0	0	0	0	0	0	0
21,685,707	8,723,473	10,348	836	28,167	31,147	67,000	67,000
0	0	0	0	0	0	0	0
130,874	0	228	0	3,080	0	3,095	0
555	0	4	0	3,090	0	3,092	0
316,657,350	231,137,162	93,867	7,569	72,495	70,011	607,977	603,130

(4) 家屋に関する概要

ア 納税義務者数

(単位：人)

年度	区分	総数	法定免税点未満のもの	法定免税点以上のもの
29		76,102	1,419	74,683
30		77,088	1,394	75,694
元		77,614	1,358	76,256
2		78,076	1,325	76,751
3		78,512	1,488	77,024

イ 家屋の棟数及び床面積調

(各年1月現在)

年度	区分	総棟数		総床面積			
		木造	木造以外	(㎡)	木造	木造以外	
29		80,916	61,952	18,964	14,037,842	6,447,747	7,590,095
30		81,522	62,457	19,065	14,118,174	6,527,247	7,590,927
元		81,861	62,743	19,118	14,207,379	6,583,619	7,623,760
2		82,059	62,972	19,087	14,301,065	6,634,976	7,666,089
3		82,296	63,162	19,134	14,416,402	6,680,503	7,735,899

ウ 家屋に関する調【令和3年度】

区分	棟数	床面積	決定価格	単位当たり	提示平均	単位当たり価格
		(㎡)	(千円)	価格	価額	／ 提示平均価格額
				(円)	(円)	(%)
木造	総数	63,162	6,680,503	200,802,066	30,058	-
	法定免税点未満	1,519	65,523	419,645	6,405	-
	法定免税点以上	61,643	6,614,980	200,382,421	30,292	-
木造以外	総数	19,134	7,735,899	363,365,373	46,971	-
	法定免税点未満	378	123,096	5,266,904	42,787	-
	法定免税点以上	18,756	7,612,803	358,098,469	47,039	-
計	総数	82,296	14,416,402	564,167,439	39,134	-
	法定免税点未満	1,897	188,619	5,686,549	30,148	-
	法定免税点以上	80,399	14,227,783	558,480,890	39,253	-
非課税家屋		2,345	1,460,380	-	-	-

(参考)

実際免税点の額
200,000円

(5) 家屋の新增築・減少の状況

ア 新增築分家屋の状況

(単位：㎡)

区分 年度	木 造		木造以外		計	
	棟 数	床面積	棟 数	床面積	棟 数	床面積
29	1,138	125,844	244	280,044	1,382	405,888
30	1,229	139,644	292	83,260	1,521	222,904
元	1,018	116,066	236	61,114	1,254	177,180
2	1,000	113,821	183	114,556	1,183	228,377
3	924	105,574	162	103,328	1,086	208,902

イ 減少分家屋の状況

(単位：㎡)

区分 年度	木 造		木造以外		計	
	棟 数	床面積	棟 数	床面積	棟 数	床面積
29	639	53,791	158	60,532	797	114,323
30	715	59,992	187	89,687	902	149,679
元	702	58,992	129	28,472	831	87,464
2	758	61,913	223	69,368	981	131,281
3	714	58,655	122	33,694	836	92,349

(6) 償却資産に関する概要

ア 納税義務者数

(単位：人)

年度	区分	総数	法定免税点未満のもの	法定免税点以上のもの
29		7,125	4,678	2,447
30		7,229	4,658	2,571
元		7,203	4,615	2,588
2		7,185	4,605	2,580
3		7,283	4,952	2,331

イ 価格等に関する調 (法定免税点以上のもの) 【令和3年度】

(単位：千円)

	決定価格	課税標準額	課税標準額の内訳		
			課税標準の特例規程の適用を受けるもの	左記以外のもの	
市町村長が価格等を決定したもの	構築物	53,138,308	52,168,686	940,177	51,228,509
	機械及び装置	87,389,823	85,478,606	1,309,638	84,168,968
	船舶	98,345	77,986	20,359	57,627
	航空機	0	0	0	0
	車両及び運搬具	1,065,950	1,056,207	9,744	1,046,463
	工具、器具及び備品	34,959,193	34,417,997	509,514	33,908,483
	小計(a)	176,651,619	173,199,482	2,789,432	170,410,050
法第389条関係	総務大臣が価格等を決定し、配分したもの	48,911,743	47,637,171	/	
	道府県知事が価格等を決定し、配分したもの	1,007,469	997,760		
	小計(b)	49,919,212	48,634,931		
法第743条第1項の規定により道府県知事が価格等を決定したもの(c)	0	0			
合計 (a)+(b)+(c)	226,570,831	221,834,413			
同上内訳	市町村分の額	-	221,834,413		
	道府県分の額	-	0		

(7) 国有資産等所在市町村交付金等に関する調 【令和3年度】 (単位：千円)

区 分	土地価格	家屋価格	償却資産 価格	分配して 市に配分 するもの	価格計	算定標準額	調定額
国有資産	2,069,748	84,593	2,689	0	2,157,030	1,248,264	17,475
県有資産	11,390,700	4,159,430	17,530	0	15,567,660	3,614,632	50,605
他市有	2,074	190	26,735	0	28,999	25,276	354
郵政納付金	0	0	0	0	0	0	0
計	13,462,522	4,244,213	46,954	0	17,753,689	4,888,172	68,434

(8) 課税標準額等の調 【令和3年度】

ア 土地

(単位：人、千円、㎡)

区 分	法定免税点未満 (30万円未満)	法定免税点以上 (30万円以上)	計	構成比 (%)	
				免税点未満	免税点以上
納税義務者数	3,613	63,790	67,403	5.36	94.64
課税標準額	283,177	618,762,431	619,045,608	0.05	99.95
総地積	1,934,601	44,949,069	46,883,670	4.13	95.87

イ 家屋

(単位：人、千円、㎡)

区 分	法定免税点未満 (20万円未満)	法定免税点以上 (20万円以上)	計	構成比 (%)	
				免税点未満	免税点以上
納税義務者数	1,488	77,024	78,512	1.90	98.10
課税標準額	95,617	554,224,350	554,319,967	0.02	99.98
床面積	188,619	14,227,783	14,416,402	1.31	98.69

ウ 償却資産

(単位：人、千円)

区 分	法定免税点未満 (150万円未満)	法定免税点以上 (150万円以上)	計	構成比 (%)	
				免税点未満	免税点以上
納税義務者数	4,952	2,331	7,283	67.99	32.0
課税標準額	1,565,400	221,834,413	223,399,813	0.70	99.29

4 軽自動車税（種別割）

区分	原動機付 自転車	50cc以下	50cc超 90cc以下	125cc以下	軽自動車	二輪	三輪
		2,000	2,000	2,400		3,600	3,900

【課税台数】

年度								
28	24,507	18,148	1,140	5,219	47,311	4,445	2	
29	23,965	17,402	1,122	5,441	47,992	4,419	2	
30	23,564	16,874	1,091	5,599	48,931	4,387	3	
元	23,372	16,409	1,107	5,856	49,415	4,345	3	
2	23,029	15,878	1,069	6,082	50,058	4,350	3	

【調定額】（千円）

年度								
28	51,603	36,798	2,280	12,526	324,132	15,997	9	
29	50,647	35,345	2,244	13,058	343,429	15,908	9	
30	49,887	34,267	2,182	13,438	364,935	15,793	12	
元	49,620	33,352	2,214	14,054	380,517	15,642	12	
2	49,035	32,300	2,138	14,597	398,022	15,660	12	

【異動台数】

年度			28		29		30		元		2	
			登録	廃車	登録	廃車	登録	廃車	登録	廃車	登録	廃車
28	登録	4,071	2,741	220	1,110	11,697	796	0				
	廃車	4,605	3,478	239	888	11,216	882	0				
29	登録	3,875	2,615	200	1,060	13,323	906	0				
	廃車	4,262	3,150	226	886	12,205	892	0				
30	登録	4,123	2,680	250	1,193	12,848	827	1				
	廃車	4,313	3,143	239	931	11,467	851	0				
元	登録	3,811	2,501	167	1,143	14,598	825	0				
	廃車	4,153	3,013	219	921	14,764	817	0				
2	登録	4,477	2,715	254	1,508	14,477	892	0				
	廃車	4,862	3,279	275	1,308	13,713	845	1				

(注) ・ミニカーは、原動機付自転車の50cc以下を含む。
 ・税率については、60、61頁参照

四輪		小型特殊自動車		二輪の小型 自動車	計	伸び率 (%)
		農耕作業用 のもの	その他のもの			
乗用	貨物					
自家用10,800 営業用6,900	自家用5,000 営業用3,800	2,400	5,900	6,000	-	-

32,479	10,385	1,588	356	3,980	77,742	0.8
33,177	10,394	1,576	345	4,027	77,905	0.2
34,235	10,306	1,583	345	4,037	78,460	0.7
34,731	10,336	1,574	328	4,026	78,715	0.3
35,375	10,330	1,573	311	4,087	79,058	0.4

261,744	46,382	3,811	2,100	23,878	405,525	24.2
280,001	47,510	3,782	2,036	24,158	424,052	4.6
301,022	48,108	3,799	2,036	24,222	444,879	4.9
315,716	49,147	3,778	1,935	24,156	460,006	3.4
332,380	49,970	3,775	1,835	24,522	477,189	3.7

8,657	2,244	130	25	899	16,822	0.7
8,050	2,284	142	36	1,144	17,143	7.1
10,009	2,408	91	27	1,232	18,548	10.3
8,873	2,440	86	26	1,136	17,715	3.3
9,674	2,346	81	28	1,287	18,367	△ 1.0
8,438	2,178	90	44	1,174	17,088	△ 3.5
11,010	2,763	112	22	1,289	19,832	8.0
10,986	2,961	112	39	1,193	20,261	18.6
10,850	2,735	123	26	1,316	20,419	3.0
10,224	2,643	101	23	1,208	19,907	△ 1.7

5 市たばこ税

区分 年度	売渡し本数 ※手持ち品課 税の本数は含 まない (本)	課税標準数量 (本)		税 額 (円)	1か月平均税 額 (円)	伸率 (%)	
		旧3級品の紙 巻たばこを除 く製造たばこ	旧3級品の紙 巻たばこ			売渡し 本数	税額
28	367,373,697	350,110,797	17,262,900	1,892,016,285	157,668,024	△ 2.8	△ 2.4
29	344,749,265	330,827,565	13,921,700	1,786,986,245	148,915,520	△ 6.2	△ 5.6
30	320,887,220	310,434,760	10,452,460	1,730,844,537	144,237,045	△ 6.9	△ 3.1
元	303,582,209	298,051,449	5,530,760	1,718,819,869	143,234,989	△ 5.4	△ 0.7
2	283,618,043	283,618,043		1,666,126,582	138,843,882	△ 6.6	△ 3.1

※ 旧3級品とは、わかば、エコー、しんせい、ゴールデンバット、ウルマ、バイオレットをいう。

6 特別土地保有税

・徴収猶予内訳 【令和3年度】

(単位：円)

区分	前年度末徴収猶予税額	うち年度中に免除されたもの	徴収猶予税額
保有分	0	0	0
取得分	0	0	0
合計	0	0	0

(単位：件、㎡、円)

区分	件数	面積	徴収猶予税額
非課税土地	0	0	0
特例譲渡土地	0	0	0
免除土地	0	0	0
合計	0	0	0

・課税実績

(単位：件、円)

区分 年度	現年度分				過年度分				合計	
	保有分		取得分		保有分		取得分			
	件数	課税額	件数	課税額	件数	課税額	件数	課税額	件数	課税額
29	0	0	0	0	0	0	0	0	0	0
30	0	0	0	0	0	0	0	0	0	0
元	0	0	0	0	0	0	0	0	0	0
2	0	0	0	0	0	0	0	0	0	0
3	0	0	0	0	0	0	0	0	0	0

7 都市計画税

(1) 納税義務者数

(単位：人)

年度	区分	総数	法定免税点未満のもの	法定免税点以上のもの
29	土地	56,568	1,590	54,978
	家屋	70,141	1,082	69,059
	実数	86,784	2,357	84,427
30	土地	57,235	1,607	55,628
	家屋	71,089	1,056	70,033
	実数	87,447	2,351	85,096
元	土地	57,798	1,620	56,178
	家屋	71,580	1,030	70,550
	実数	87,783	2,351	85,432
2	土地	58,352	1,639	56,713
	家屋	72,022	995	71,027
	実数	88,094	2,347	85,747
3	土地	58,902	1,641	57,261
	家屋	72,391	977	71,414
	実数	88,413	2,335	86,078

(2) 地積及び床面積調 (法定免税点以上のもの)

区分 年度	土地の地積 (千㎡)					家屋の床面積 (㎡)		
	宅地等			農地	計	木造家屋	木造以外の 家屋	計
	宅地	その他	小計					
29	19,354	1,153	20,507	1,342	21,849	5,669,071	7,265,918	12,934,989
30	19,358	1,192	20,550	1,273	21,823	5,748,511	7,264,404	13,012,915
元	19,411	1,233	20,644	1,162	21,806	5,803,757	7,291,354	13,095,111
2	19,462	1,226	20,688	1,089	21,777	5,856,452	7,335,225	13,191,677
3	19,604	1,158	20,762	1,056	21,818	5,887,002	7,288,802	13,175,804

(3) 決定価格調 (法定免税点以上のもの)

年度	区分	土地			
		宅地	農地	その他	計
29		1,560,559,365	49,337,897	67,112,326	1,677,009,588
30		1,553,843,360	43,505,168	69,556,886	1,666,905,414
元		1,543,584,278	39,231,433	70,095,857	1,652,911,568
2		1,533,465,679	35,377,232	69,590,757	1,638,433,668
3		1,543,596,527	34,033,953	67,229,809	1,644,860,289

(4) 課税標準額調 (法定免税点以上のもの)

年度	区分	土地			
		宅地	農地	その他	計
29		742,239,465	32,732,562	45,737,888	820,709,915
30		729,877,263	28,858,128	46,514,398	805,249,789
元		724,932,461	26,033,232	47,084,321	798,050,014
2		720,491,207	23,406,721	46,985,018	790,882,946
3		716,272,733	21,311,891	44,964,242	782,548,866

(単位：千円)

家屋			合計
木造家屋	木造以外の家屋	計	
178,415,750	337,684,813	516,100,563	2,193,110,151
174,894,739	336,267,185	511,161,924	2,178,067,338
182,626,132	341,122,670	523,748,802	2,176,660,370
190,264,175	348,697,101	538,961,276	2,177,394,944
182,309,850	345,880,277	528,190,127	2,173,050,416

(単位：千円)

家屋			合計
木造家屋	木造以外の家屋	計	
178,415,750	336,839,969	515,255,719	1,335,965,634
174,894,739	335,640,379	510,535,118	1,315,784,907
182,626,132	340,471,379	523,097,511	1,321,147,525
190,264,175	348,202,294	538,466,469	1,329,349,415
182,080,459	342,009,381	524,089,840	1,306,638,706

IV 収 納

- 1 税目別収納率の状況
- 2 市税過誤納金還付状況
- 3 市税督促状発送状況
- 4 市税延滞金収入状況
- 5 口座振替等の納付状況
- 6 市税滞納処分(差押)執行状況
- 7 市税滞納処分の執行停止状況
- 8 市税不納欠損状況

1 税目別収納率の状況

区分 年度	現年課税分													市たばこ税	特別土地保有税	都市計画税	計
	市民税	個人			法人	固定資産税	土地・家屋	償却資産	交付金	軽自動車税	種別割	環境性能割					
		普通徴収	特別徴収														
25	97.50	96.96	91.10	99.77	99.63	98.77	98.56	99.89	100.00	96.77	96.77	-	100.00	-	98.59	98.24	
26	97.79	97.25	92.03	99.74	99.75	98.85	98.66	99.89	100.00	96.81	96.81	-	100.00	-	98.63	98.40	
27	98.01	97.57	92.80	99.69	99.73	99.04	98.88	99.90	100.00	97.22	97.22	-	100.00	-	98.85	98.60	
28	98.42	98.20	94.07	99.68	99.46	99.20	99.07	99.94	100.00	96.69	96.69	-	100.00	-	99.10	98.87	
29	98.52	98.22	94.18	99.64	99.72	99.27	99.15	99.87	100.00	96.85	96.85	-	100.00	-	99.14	98.94	
30	98.68	98.41	94.86	99.64	99.79	99.42	99.31	99.97	100.00	97.40	97.40	-	100.00	-	99.33	99.09	
元	98.63	98.42	95.11	99.57	99.54	99.43	99.33	99.93	100.00	97.66	97.63	100.00	100.00	-	99.33	99.07	
2	98.88	98.82	96.10	99.74	99.20	99.47	99.47	99.45	100.00	98.42	98.36	100.00	100.00	-	99.48	99.22	

※年金特徴は普通徴収に含む

区分 年度	滞納繰越分										市税合計
	市民税	個人		固定資産税	土地・家屋	償却資産	軽自動車税	特別土地保有税	都市計画税	計	
		個人	法人								
25	18.33	18.45	13.90	27.43	27.29	36.03	18.05	-	27.29	21.74	92.98
26	18.02	18.05	16.93	25.47	25.51	22.44	19.01	-	25.51	20.72	93.53
27	19.15	19.24	15.53	29.63	29.75	19.56	21.31	-	29.75	22.93	94.13
28	22.03	22.24	14.56	28.35	28.44	21.97	20.92	-	28.44	24.19	94.83
29	23.82	24.05	16.47	27.09	27.27	14.51	22.76	-	27.27	24.93	95.56
30	27.75	28.13	16.86	35.38	35.87	10.45	25.94	-	35.87	30.45	96.38
元	31.49	31.71	25.99	34.98	35.40	16.41	31.52	-	35.40	32.72	96.91
2	29.67	29.59	31.43	38.01	38.01	37.65	33.93	-	38.01	32.65	97.38

2 市税過誤納金還付状況（令和2年度）

（単位：円）

区分	歳入還付		歳出還付			
	件数	税額	過年度還付		還付加算金（現年）	
			件数	税額	件数	税額
市県民税（普徴）	604	18,441,613	1,522 (0)	34,884,592 (0)	3	4,800
市県民税（年金特徴）	2,992	21,337,500	207	3,936,700	0	0
市県民税（特徴）	651	14,755,100	667 (0)	21,806,578 (0)	3	5,400
法人市民税	415	50,231,565	587	199,681,100	26	62,500
固定資産税・都市計画税（土地家屋）	431	22,090,240	205	7,884,960	5	6,300
固定資産税（償却資産）	24	999,700	19	799,700	1	2,500
軽自動車税（種別割）	173	1,067,000	72	359,500	0	0
軽自動車税（環境性能割）	-	-	-	-	-	-
市たばこ税	0	0	0	0	0	0
特別土地保有税	0	0	0	0	0	0
滞納繰越分	105	2,931,120	-	-	-	-
小計	5,395	131,853,838	3,279	269,353,130	38	81,500
過誤納返還金	-	-	186	29,947,786	-	-
延滞金	53	471,173	-	-	-	-
合計	5,448	132,325,011	3,465	299,300,916	38	81,500

件数及び税額内の（ ）は税源移譲に伴う還付

3 市税督促状発送状況

(単位：円)

区分		元年度		2年度	
		件数	税額	件数	税額
市県民税 (普徴)	1期	6,813	217,166,346	5,454	181,284,460
	2期	6,802	215,346,006	5,429	171,716,250
	3期	6,681	221,322,900	6,241	205,855,590
	4期	7,665	295,072,667	6,615	268,878,445
	計	27,961	948,907,919	23,739	827,734,745
固定資産税 都市計画税 (含償却)	1期	8,089 (1,947)	243,188,800 (51,282,700)	8,717 (2,021)	266,074,870 (53,803,900)
	2期	8,780 (2,076)	254,707,600 (51,029,700)	7,132 (1,561)	211,147,280 (37,458,600)
	3期	9,439 (2,141)	269,600,200 (53,296,300)	8,051 (1,794)	230,357,800 (43,157,500)
	4期	8,513 (2,033)	260,993,100 (53,066,400)	7,241 (1,630)	209,582,100 (40,642,500)
	計	34,821 (8,197)	1,028,489,700 (208,675,100)	31,141 (7,006)	917,162,050 (175,062,500)
市県民税(特徴)		7,126	191,811,300	6,316	177,807,020
法人市民税		411	26,791,046	420	29,974,854
軽自動車税(種別割)		11,234	353,901,000	10,930	397,978,600
合計		81,553	2,549,900,965	72,546	2,350,657,269

※ 固定資産税・都市計画税欄の件数、税額の()内の数字は共有者への発送状況

4 市税延滞金収入状況

(単位：円)

年度	区分	現年課税分に対するもの		滞納繰越分に対するもの		計	
		件数	金額	件数	金額	件数	金額
28	個人市民税	723	1,112,712	12,675	89,042,924	13,398	90,155,636
	法人市民税	181	1,881,100	143	1,190,436	324	3,071,536
	固定・都市計画税	877	2,244,142	7,183	89,390,758	8,060	91,634,900
	軽自動車税	0	0	248	486,117	248	486,117
	特別土地保有税	0	0	0	0	0	0
	計	1,781	5,237,954	20,249	180,110,235	22,030	185,348,189
29	個人市民税	775	1,024,034	16,485	112,522,310	17,260	113,546,344
	法人市民税	124	890,500	121	1,418,900	245	2,309,400
	固定・都市計画税	855	2,671,063	7,237	89,746,230	8,092	92,417,293
	軽自動車税	2	2,000	354	710,036	356	712,036
	特別土地保有税	0	0	0	0	0	0
	計	1,756	4,587,597	24,197	204,397,476	25,953	208,985,073
30	個人市民税	799	1,275,480	16,926	123,718,293	17,725	124,993,773
	法人市民税	135	904,000	106	1,497,900	241	2,401,900
	固定・都市計画税	897	2,520,000	8,500	118,515,049	9,397	121,035,049
	軽自動車税	0	0	438	989,572	438	989,572
	特別土地保有税	0	0	0	0	0	0
	計	1,831	4,699,480	25,970	244,720,814	27,801	249,420,294
元	個人市民税	761	1,226,786	16,170	113,114,270	16,931	114,341,056
	法人市民税	112	565,400	144	1,625,200	256	2,190,600
	固定・都市計画税	806	2,243,120	8,171	80,446,293	8,977	82,689,413
	軽自動車税	0	0	465	1,150,881	465	1,150,881
	特別土地保有税	0	0	0	0	0	0
	計	1,679	4,035,306	24,950	196,336,644	26,629	200,371,950
2	個人市民税	827	1,302,864	11,513	77,730,593	12,340	79,033,457
	法人市民税	96	904,100	256	2,941,100	352	3,845,200
	固定・都市計画税	721	2,167,675	6,628	65,725,190	7,349	67,892,865
	軽自動車税(種別割)	0	0	475	1,312,932	475	1,312,932
	特別土地保有税	0	0	0	0	0	0
	計	1,644	4,374,639	18,872	147,709,815	20,516	152,084,454

5 口座振替等の納付状況

(1) 口座振替の利用状況

年度	区分		市県民税 (普通徴収)	固定資産税 (土地・家屋)	固定資産税 (償却資産)	軽自動車税 (種別割)	計
28	納税義務者	(件)	24,721	91,412	2,359	57,076	175,568
	口座利用者	(件)	8,660	36,417	484	7,859	53,420
	利用率	(%)	35.03	39.84	20.52	13.77	30.43
29	納税義務者	(件)	23,788	92,189	2,554	77,905	196,436
	口座利用者	(件)	8,065	35,854	505	7,596	52,020
	利用率	(%)	33.90	38.89	19.77	9.75	26.48
30	納税義務者	(件)	23,604	92,887	2,590	78,460	197,541
	口座利用者	(件)	7,615	35,479	549	7,406	51,049
	利用率	(%)	32.26	38.20	21.20	9.44	25.84
元	納税義務者	(件)	23,902	93,268	2,624	78,715	198,509
	口座利用者	(件)	7,520	34,908	591	7,273	50,292
	利用率	(%)	31.46	37.43	22.52	9.24	25.33
2	納税義務者	(件)	22,964	93,623	2,631	79,935	199,153
	口座利用者	(件)	7,193	34,451	606	7,238	49,488
	利用率	(%)	31.32	36.80	23.03	9.05	24.85

(2) 収納方法別の納付状況

年度	区分		市県民税 (普通徴収)	固定資産税 (土地・家屋)	固定資産税 (償却資産)	軽自動車税 (種別割)	計
30	全体	件数(件)	116,324	340,999	10,099	76,177	543,599
		金額(円)	5,117,967,414	18,540,371,606	3,151,490,700	433,296,685	27,243,126,405
	口座	件数(件)	25,066	118,639	1,969	7,406	153,080
		金額(円)	1,608,900,019	7,148,736,800	1,041,321,900	39,531,200	9,838,489,919
		件数割合(%)	21.55	34.79	19.50	9.72	28.16
		金額割合(%)	31.44	38.56	33.04	9.12	36.11
	コンビニ	件数(件)	53,511	114,918	872	45,733	215,034
		金額(円)	1,399,841,199	2,543,737,137	21,352,900	259,764,100	4,224,695,336
		件数割合(%)	46.00	33.70	8.63	60.04	39.56
		金額割合(%)	27.35	13.72	0.68	59.95	15.51
	クレジットカード	件数(件)	1,196	3,360	83	1,118	5,757
		金額(円)	61,955,100	102,229,200	1,356,800	6,544,700	172,085,800
件数割合(%)		1.03	0.99	0.82	1.47	1.06	
金額割合(%)		1.21	0.55	0.04	1.51	0.63	
元	全体	件数(件)	118,474	342,908	10,105	69,909	541,396
		金額(円)	5,189,517,115	18,698,158,110	3,145,518,500	449,100,469	27,482,294,194
	口座	件数(件)	24,449	116,699	2,046	7,273	150,467
		金額(円)	1,582,229,886	7,272,567,200	1,138,293,000	39,944,200	10,033,034,286
		件数割合(%)	20.64	34.03	20.25	10.40	27.79
		金額割合(%)	30.49	38.89	36.19	8.89	36.51
	コンビニ	件数(件)	58,794	121,606	953	46,818	228,171
		金額(円)	1,539,992,070	2,746,575,346	21,300,400	274,586,200	4,582,454,016
		件数割合(%)	49.63	35.46	9.43	66.97	42.14
		金額割合(%)	29.68	14.69	0.68	61.14	16.67
	クレジットカード	件数(件)	1,682	4,938	65	1,730	8,415
		金額(円)	74,551,500	155,908,400	2,515,900	10,420,300	243,396,100
件数割合(%)		1.42	1.44	0.64	2.47	1.55	
金額割合(%)		1.44	0.83	0.08	2.32	0.89	
2	全体	件数(件)	119,123	347,129	10,023	77,482	553,757
		金額(円)	5,258,397,082	18,921,695,290	3,230,690,100	487,693,853	27,898,476,325
	口座	件数(件)	23,521	115,396	2,103	7,238	148,258
		金額(円)	1,653,557,818	7,311,346,500	1,304,266,500	40,751,100	10,309,921,918
		件数割合(%)	19.75	33.24	20.98	9.34	26.77
		金額割合(%)	31.45	38.64	40.37	8.36	36.96
	コンビニ	件数(件)	61,533	128,935	996	49,444	240,908
		金額(円)	1,591,743,713	2,972,256,907	22,467,000	299,514,996	4,885,982,616
		件数割合(%)	51.66	37.14	9.94	63.81	43.50
		金額割合(%)	30.27	15.71	0.70	61.41	17.51
	クレジットカード	件数(件)	1,467	5,552	45	1,362	8,426
		金額(円)	64,425,548	182,389,929	1,894,700	8,500,400	257,210,577
		件数割合(%)	1.23	1.60	0.45	1.76	1.52
		金額割合(%)	1.23	0.96	0.06	1.74	0.92
	※ ペイジー	件数(件)	596	227	10	29	862
		金額(円)	34,915,683	24,548,817	4,469,000	161,100	64,094,600
		件数割合(%)	0.50	0.07	0.10	0.04	0.16
		金額割合(%)	0.66	0.13	0.14	0.03	0.23
※ スマートフォン決済	件数(件)	941	1,151	12	102	2,206	
	金額(円)	35,330,888	31,863,400	269,000	515,700	67,978,988	
	件数割合(%)	0.79	0.33	0.12	0.13	0.40	
	金額割合(%)	0.67	0.17	0.01	0.11	0.24	

(※) ペイジーは令和3年1月から、スマートフォン決済(コンビニ収納には含まず)は令和2年4月から運用開始

(3) 地方税共通納税システムの納付状況 ※令和元年10月から運用開始

年度	区分		市県民税 (特別徴収)	法人市民税	計
元	全体	件数(件)	221,719	9,142	230,861
		金額(円)	19,556,108,666	3,662,765,800	23,218,874,466
	共通納税	件数(件)	793	128	921
		金額(円)	31,354,100	80,619,200	111,973,300
		件数割合(%)	0.36	1.40	0.40
		金額割合(%)	0.16	2.20	0.48
2	全体	件数(件)	230,618	10,017	240,635
		金額(円)	19,799,204,743	2,974,131,100	22,773,335,843
	共通納税	件数(件)	6,615	664	7,279
		金額(円)	723,045,300	418,810,033	1,141,855,333
		件数割合(%)	2.87	6.63	3.02
		金額割合(%)	3.65	14.08	5.01

6 市税滞納処分(差押)執行状況

(単位:円)

年度	区分	差押繰越額		差押額		差押解除額		差押現在額	
		件数	税額	件数	税額	件数	税額	件数	税額
28	動産	4	3,117,600	0	0	2	1,337,700	2	1,779,900
	不動産	748	1,015,796,126	156	124,457,551	84	192,058,708	820	948,194,969
	債権	597	403,493,380	658	354,146,915	501	267,186,847	754	490,453,448
	電話加入権	198	48,612,654	0	0	14	5,993,600	184	42,619,054
	無体財産権	0	0	0	0	0	0	0	0
	計	1,547	1,471,019,760	814	478,604,466	601	466,576,855	1,760	1,483,047,371
29	動産	2	1,779,900	0	0	0	0	2	1,779,900
	不動産	820	948,194,969	163	116,083,271	138	108,474,565	845	955,803,675
	債権	754	490,453,448	582	315,910,407	593	327,262,554	743	479,101,301
	電話加入権	184	42,619,054	0	0	11	3,737,900	173	38,881,154
	無体財産権	0	0	1	460,600	1	460,600	0	0
	計	1,760	1,483,047,371	746	432,454,278	743	439,935,619	1,763	1,475,566,030
30	動産	2	1,779,900	0	0	2	1,779,900	0	0
	不動産	845	955,803,675	140	215,533,556	172	178,425,619	813	992,911,612
	債権	743	479,101,301	1,355	442,446,019	1,284	444,008,037	814	477,539,283
	電話加入権	173	38,881,154	0	0	23	4,047,500	150	34,833,654
	無体財産権	0	0	0	0	0	0	0	0
	計	1,763	1,475,566,030	1,495	657,979,575	1,481	628,261,056	1,777	1,505,284,549
元	動産	0	0	1	4,225,780	0	0	0	0
	不動産	813	992,911,612	100	137,166,893	182	144,420,907	731	985,657,598
	債権	814	477,539,283	1,800	439,168,351	1,798	453,846,413	816	462,861,221
	電話加入権	150	34,833,654	0	0	0	0	150	34,833,654
	無体財産権	0	0	0	0	0	0	0	0
	計	1,777	1,505,284,549	1,901	580,561,024	1,980	598,267,320	1,697	1,483,352,473
2	動産	0	0	0	0	0	0	0	0
	不動産	731	985,657,598	136	67,454,310	141	79,038,543	726	974,073,365
	債権	816	462,861,221	2,364	345,185,292	2,324	345,400,126	856	462,646,387
	電話加入権	150	34,833,654	0	0	0	0	150	34,833,654
	無体財産権	0	0	0	0	0	0	0	0
	計	1,697	1,483,352,473	2,500	412,639,602	2,465	424,438,669	1,732	1,471,553,406

7 市税滞納処分の執行停止状況

(単位：円)

年度	区分	法第15条の7 第1項第1号 (無財産)		法第15条の7 第1項第2号 (生活困窮)		法第15条の7 第1項第3号 (所在不明)		計	
		件数	税額	件数	税額	件数	税額	件数	税額
28	個人市民税	316	15,012,420	724	13,658,220	545	9,327,136	1,585	37,997,776
	法人市民税	9	441,600	0	0	3	116,600	12	558,200
	固定資産税	157	5,312,830	90	1,784,282	54	101,124	301	7,198,236
	軽自動車税	26	70,100	90	357,800	79	179,200	195	607,100
	特別土地保有税	0	0	0	0	0	0	0	0
	都市計画税	-	859,266	-	294,018	-	623,476	-	1,776,760
	計	508	21,696,216	904	16,094,320	681	10,347,536	2,093	48,138,072
29	個人市民税	1,222	25,328,340	1,004	22,477,065	698	14,765,867	2,924	62,571,272
	法人市民税	59	3,491,200	0	0	0	0	59	3,491,200
	固定資産税	390	11,497,677	166	3,575,412	67	943,707	623	16,016,796
	軽自動車税	52	166,600	154	531,800	166	454,100	372	1,152,500
	特別土地保有税	0	0	0	0	0	0	0	0
	都市計画税	-	1,781,819	-	581,925	-	135,993	-	2,499,737
	計	1,723	42,265,636	1,324	27,166,202	931	16,299,667	3,978	85,731,505
30	個人市民税	1,248	23,000,152	777	12,163,936	468	7,637,590	2,493	42,801,678
	法人市民税	51	3,257,503	0	0	16	763,000	67	4,020,503
	固定資産税	996	11,962,846	114	2,022,042	173	1,861,909	1,283	15,846,797
	軽自動車税	153	632,300	80	337,000	65	329,600	298	1,298,900
	特別土地保有税	0	0	0	0	0	0	0	0
	都市計画税	-	1,947,872	-	324,658	-	301,391	-	2,573,921
	計	2,448	40,800,673	971	14,847,636	722	10,893,490	4,141	66,541,799
元	個人市民税	835	13,410,334	1,779	28,868,245	507	8,467,749	3,121	50,746,328
	法人市民税	41	2,169,262	0	0	9	361,400	50	2,530,662
	固定資産税	789	13,894,981	96	1,529,487	76	827,374	961	16,251,842
	軽自動車税	78	362,000	442	1,599,087	186	700,100	706	2,661,187
	特別土地保有税	0	0	0	0	0	0	0	0
	都市計画税	-	1,680,417	-	247,713	-	124,670	-	2,052,800
	計	1,743	31,516,994	2,317	32,244,532	778	10,481,293	4,838	74,242,819
2	個人市民税	2,007	28,539,037	1,293	20,882,394	300	5,145,153	3,600	54,566,584
	法人市民税	42	7,459,395	0	0	4	201,400	46	7,660,795
	固定資産税	1,253	24,314,717	124	1,817,911	98	743,688	1,475	26,876,316
	軽自動車税(種別割)	552	1,904,900	238	1,378,400	92	362,400	882	3,645,700
	特別土地保有税	0	0	0	0	0	0	0	0
	都市計画税	-	3,852,388	-	286,900	-	120,687	-	4,259,975
	計	3,854	66,070,437	1,655	24,365,605	494	6,573,328	6,003	97,009,370

※償却資産税は固定資産税に含む。

8 市税不納欠損状況

(単位：円)

年度	区分	法第15条の7 第5項 (即時消滅)		法第15条の7 第4項 (3年消滅)		法第18条 第1項 (5年時効)		計	
		件数	税額	件数	税額	件数	税額	件数	税額
28	個人市民税	395	7,550,528	901	24,490,765	7,441	115,606,553	8,737	147,647,846
	法人市民税	22	1,821,281	4	280,000	58	3,269,400	84	5,370,681
	固定資産税	204	4,785,928	414	18,732,193	1,703	24,079,426	2,321	47,597,547
	軽自動車税	71	186,200	53	163,400	1,193	3,090,319	1,317	3,439,919
	特別土地保有税	0	0	0	0	0	0	0	0
	都市計画税	-	738,302	-	3,090,026	-	3,898,491	-	7,726,819
	計	692	15,082,239	1,372	46,756,384	10,395	149,944,189	12,459	211,782,812
29	個人市民税	624	8,745,720	559	21,287,256	8,336	129,309,348	9,519	159,342,324
	法人市民税	49	3,099,900	3	144,000	57	3,114,700	109	6,358,600
	固定資産税	184	6,976,355	229	4,960,055	1,788	28,682,716	2,201	40,619,126
	軽自動車税	33	94,600	58	175,793	1,146	2,808,600	1,237	3,078,993
	特別土地保有税	0	0	0	0	0	0	0	0
	都市計画税	-	1,045,841	-	807,451	-	4,501,784	-	6,355,076
	計	890	19,962,416	849	27,374,555	11,327	168,417,148	13,066	215,754,119
30	個人市民税	485	7,420,767	665	14,922,078	5,698	82,515,144	6,848	104,857,989
	法人市民税	36	2,359,703	3	200,800	39	2,058,700	78	4,619,203
	固定資産税	493	6,313,927	156	4,277,468	1,276	16,707,485	1,925	27,298,880
	軽自動車税	99	372,600	78	169,600	1,159	2,823,100	1,336	3,365,300
	特別土地保有税	0	0	0	0	0	0	0	0
	都市計画税	-	1,026,091	-	698,067	-	2,598,657	-	4,322,815
	計	1,113	17,493,088	902	20,268,013	8,172	106,703,086	10,187	144,464,187
元	個人市民税	697	9,484,531	675	20,719,374	3,620	50,487,975	4,992	80,691,880
	法人市民税	24	1,379,862	2	100,000	36	1,740,500	62	3,220,362
	固定資産税	306	9,469,886	178	5,100,247	904	10,670,524	1,388	25,240,657
	軽自動車税	45	217,800	75	301,800	929	2,275,500	1,049	2,795,100
	特別土地保有税	0	0	0	0	0	0	0	0
	都市計画税	-	963,883	-	821,549	-	1,593,643	-	3,379,075
	計	1,072	21,515,962	930	27,042,970	5,489	66,768,142	7,491	115,327,074
2	個人市民税	431	6,005,200	960	26,968,278	2,709	42,398,699	4,100	75,372,177
	法人市民税	18	3,134,077	1	8,300	37	1,765,700	56	4,908,077
	固定資産税	164	6,302,481	271	6,379,500	695	7,686,876	1,130	20,368,857
	軽自動車税(種別割)	75	402,400	117	473,200	779	2,044,400	971	2,920,000
	特別土地保有税	0	0	0	0	0	0	0	0
	都市計画税	-	1,018,419	-	1,035,937	-	1,162,853	-	3,217,209
	計	688	16,862,577	1,349	34,865,215	4,220	55,058,528	6,257	106,786,320

※償却資産税は固定資産税に含む。

V その他

- 1 市税の徴収に要する経費等調
- 2 県民税徴税費用委託金の調
- 3 市税に係る証明・閲覧件数等
- 4 固定資産課税台帳縦覧
及び閲覧状況
- 5 固定資産評価審査委員会の
審査申出状況
- 6 市税の税率等
- 7 平塚市の行政機構図
- 8 税務の機構及び事務分掌

1 市税の徴収に要する経費等調

区分 年度	市税 (a)	個人の県民税	計 (b)	徴 人件費				
				基本給	諸手当	超過勤務 手当	税務特 別手当	その他の手当
28	42,643,315	10,228,225	52,871,540	271,695	209,107	25,332	12	183,763
29	43,807,930	10,357,557	54,165,487	270,206	215,085	26,111	12	188,962
30	43,792,260	10,457,736	54,249,996	279,320	215,146	23,766	13	191,367
元	43,827,745	10,574,360	54,402,105	278,428	220,690	31,111	5	189,574
2	43,536,998	10,660,328	54,197,326	285,642	236,399	41,039	10	195,350

区分 年度	徴税費 (つづき)					県民税徴 収取扱費 計 (d)	差引額 (c)-(d) (e)	税収入額に対する 徴税費の割合	
	報奨金及びこれに類する経費			その他	合計 (c)			(c)/(b) (%)	(e)/(a) (%)
	納期前納 付報奨金	その他	計						
28	-	18	18	241,929	887,296	394,984	492,312	1.7	1.2
29	-	13	13	243,492	896,967	398,859	498,108	1.7	1.1
30	-	13	13	214,281	876,341	413,713	462,628	1.6	1.1
元	-	13	13	602,454	1,249,598	411,852	837,746	2.3	1.9
2	-	0	0	479,249	1,147,687	416,447	731,240	2.1	1.7

2 県民税徴税費用委託金の調

(単位：千円)

区分 年度	納税義務者数 に対するもの		納税通知書等 に対するもの (×60円)		払込金額 に対するもの (×0.07)		還付金及び還 付加算金に対 するもの 交付金額	委託金 計
	人数 (人)	交付金額	枚数 (枚)	交付金額	金額	交付金額		
28	124,480	373,439	0	0	12,519	876	20,669	394,984
29	126,257	378,771	0	0	11,666	816	19,272	398,859
30	127,638	373,881	0	0	10,390	727	30,071	404,679
元	129,308	378,770	0	0	10,265	719	23,209	402,698
2	130,047	390,141	0	0	9,355	655	25,651	416,447

※ 県民税徴税費用委託金については、地方税法第47条及び同施行令第8条の3に基づき算出している。

(単位：千円)

税		費			
人件費		需用費			
その他	計	旅費	賃金	その他	計
91,140	571,942	0	-	73,396	73,407
96,333	581,624	0	-	71,838	71,838
100,583	595,049	2	-	66,996	66,998
96,779	595,897	3	-	51,231	51,234
99,593	621,634	3	-	46,801	46,804

3 市税に係る証明・閲覧件数等

年度	区分	課税証明	納税証明	課税台帳登録事項証明	措置法証明	営業証明	公簿等閲覧
28	件数	19,139	3,314	6,885	1,500	12	1,991
	金額	5,742	994	2,065	1,950	4	597
29	件数	19,473	2,834	7,071	1,670	5	2,002
	金額	5,842	850	2,121	2,171	2	601
30	件数	18,175	3,766	6,755	1,302	7	1,944
	金額	5,453	1,130	2,027	1,693	2	583
元	件数	15,738	3,325	6,897	1,280	3	1,998
	金額	4,721	998	2,069	1,664	1	600
2	件数	13,352	3,762	6,125	1,316	6	2,293
	金額	4,006	1,129	1,837	1,711	2	693

4 固定資産課税台帳縦覧及び閲覧状況

年度	区分	縦覧者数	縦覧件数	対前年比 (%)	縦覧件数の内訳		閲覧者数
					土地	家屋	
29		9	14	155.5	8	6	1,097
※ 30		9	14	100.0	8	6	1,100
元		7	14	100.0	9	5	1,066
2		5	9	64.2	5	4	967
※ 3		6	11	122.2	7	4	944

※印は、基準年度 縦覧期間中の集計

5 固定資産評価審査委員会の審査申出状況

(単位：件)

年度	区分	審査申出件数	審査結果
28		0	0
29		0	0
※ 30		1	1
元		0	0
2		0	0

※印は基準年度

(単位：千円)

地籍図複製		その他の証明	合計
A2判	A3判		
0	102	4,830	37,773
0	36	1,449	12,837
0	97	4,873	38,025
0	34	1,462	13,083
0	66	5,208	37,223
0	23	1,562	12,473
0	129	5,381	34,751
0	45	1,614	11,712
0	103	5,158	32,115
0	31	1,547	10,956

6 市税の税率等

令和2年度市税のあらまし

税目		課税客体・納税義務者	賦課期日
市民税	個人市民税	<ul style="list-style-type: none"> ・市内に住所を有する個人で、所得を有する者（均等割、所得割） ・市内に事務所、事業所又は家屋敷を有する個人で市内に住所を有しない者（均等割） 	1月1日
	法人市民税	<ul style="list-style-type: none"> ・市内に事務所又は事業所を有する法人（法人税割、均等割） ・市内に寮等を有する法人で市内に事務所又は事業所を有しないもの（均等割） ・市内に事務所や寮等を有する社団・財団等で、収益事業を行うもの（法人税割、均等割） 	
固定資産税	固定資産 土地 家屋 償却資産	固定資産の所有者	1月1日
軽自動車税 (種別割)	原動機付自転車 軽自動車 小型特殊自動車 二輪の小型自動車	軽自動車等の所有者等	4月1日
市たばこ税	売渡しに係る製造たばこ	卸売販売業者等	
都市計画税	市街化区域内に所在する土地及び家屋	土地又は家屋の所有者	1月1日

課税標準額・税率	申告期限（申告期間）	納期限
総所得金額等から所得控除額を差引いた金額 ・所得割 6% ・均等割 3,500円	市民税申告書 令和2年4月16日 （令和2年告示第56号により 令和2年3月16日から延長） 給与支払報告書 令和2年1月31日 特別徴収に係る異動届出書 異動の発生した月の翌月10日	普通徴収 第1期 6月30日 第2期 8月31日 第3期 11月2日 第4期 12月28日 特別徴収 6月から翌年5月まで 徴収した月の翌月10日 ※均等割額に相当する金額以下（市県民の合計額）の場合は、第1期又は最初に収する月に全額を徴収
◇ 法人税割 【資本金等の額による区分】 開始する事業年度 （平成26年9月30日以前／平成26年10月1日以降／令和元年10月1日以降） ・5億円未満の法人、資本又は出資を有しない法人 12.3% / 9.7% / 6.0% ・5億円以上10億円未満の法人 13.5% / 10.9% / 7.2% ・10億円以上の法人及び保険業法に規定する相互会社 14.7% / 12.1% / 8.4% ◇ 均等割 市内の事業所等の従業者数 【資本金等の額による区分】 ・50億円超～ ・10億円超～50億円以下 ・1億円超～10億円以下 ・1千万円超～1億円以下 ・1千万円以下 ・上記以外	法人税法の申告期限に準じる	申告納付
土地又は家屋 基準年度に係る賦課期日における価格又は基準年度の価格に比準する価格 償却資産 賦課期日における当該償却資産価格 税率 100分の1.4	償却資産の申告 2月1日	第1期 5月31日 第2期 8月2日 第3期 9月30日 第4期 11月30日
1. 原動機付自転車 ・総排気量が50CC以下 …… 年額 2,000円 ・総排気量が50CCを超え90CC以下 …… 年額 2,000円 ・総排気量が90CCを超え125CC以下 …… 年額 2,400円 2. 軽自動車及び小型特殊自動車 初回車両番号指定の年度 【平成26年度以前／平成27年度以降】 ・軽自動車 二輪のもの（側車付含む） …… 年額 2,400円 3,600円 三輪のもの …… 年額 3,100円 3,900円 四輪以上のもの 乗用営業用 …… 年額 5,500円 6,900円 自家用 …… 年額 7,200円 10,800円 貨物用営業用 …… 年額 3,000円 3,800円 自家用 …… 年額 4,000円 5,000円 ・小型特殊自動車 農耕作業用のもの …… 年額 1,600円 2,400円 その他のもの …… 年額 4,700円 5,900円 3. 二輪の小型自動車 …… …… …… 年額 4,000円 6,000円 ※平成28年4月1日から税制改正 ※軽自動車（三輪以上）のうち、初回車両番号の指定から13年を経過しているもの（電気、天然ガス、ハイブリッド車除く）は、新税率の約20%の重課税率 ※グリーン化特例（軽課）の適用車両は、約75～25%の軽減税率	取得申告 軽自動車等の所有者等となった日から15日以内 廃車申告 軽自動車等の所有者等でなくなった日から30日以内	全期分 5月31日
売渡し等に係る製造たばこの本数 税率 1,000本について 6,122円（令和2年10月1日以降の税率）	当月の販売分につき翌月末日までに申告納付	
土地又は家屋に係る固定資産税の課税標準となるべき価格 免税点 固定資産税が免税となるもの 税率 100分の0.2		固定資産税の納期と同一

市長の事務部局

市長 — 副市長

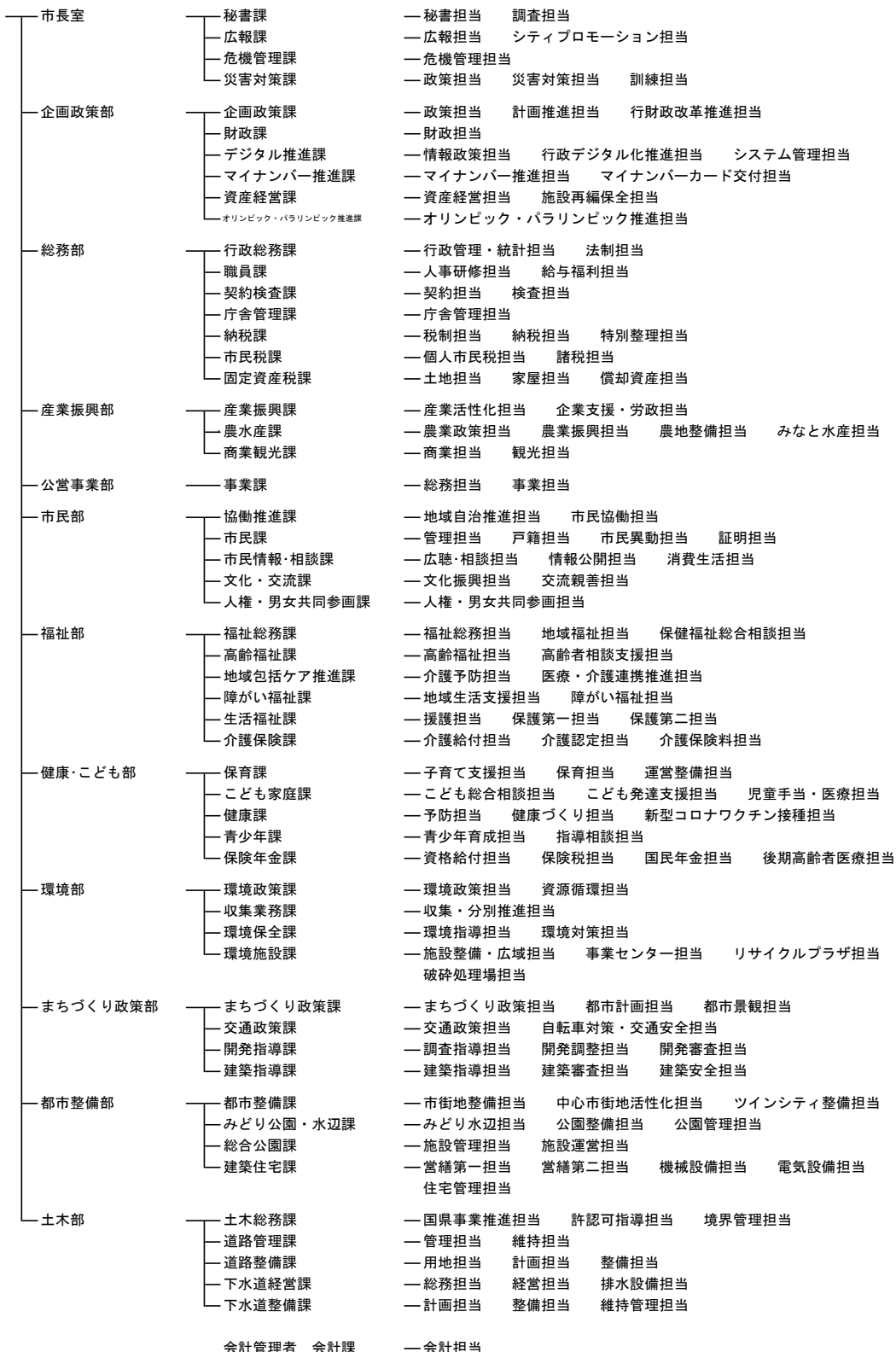

行政委員会等事務局

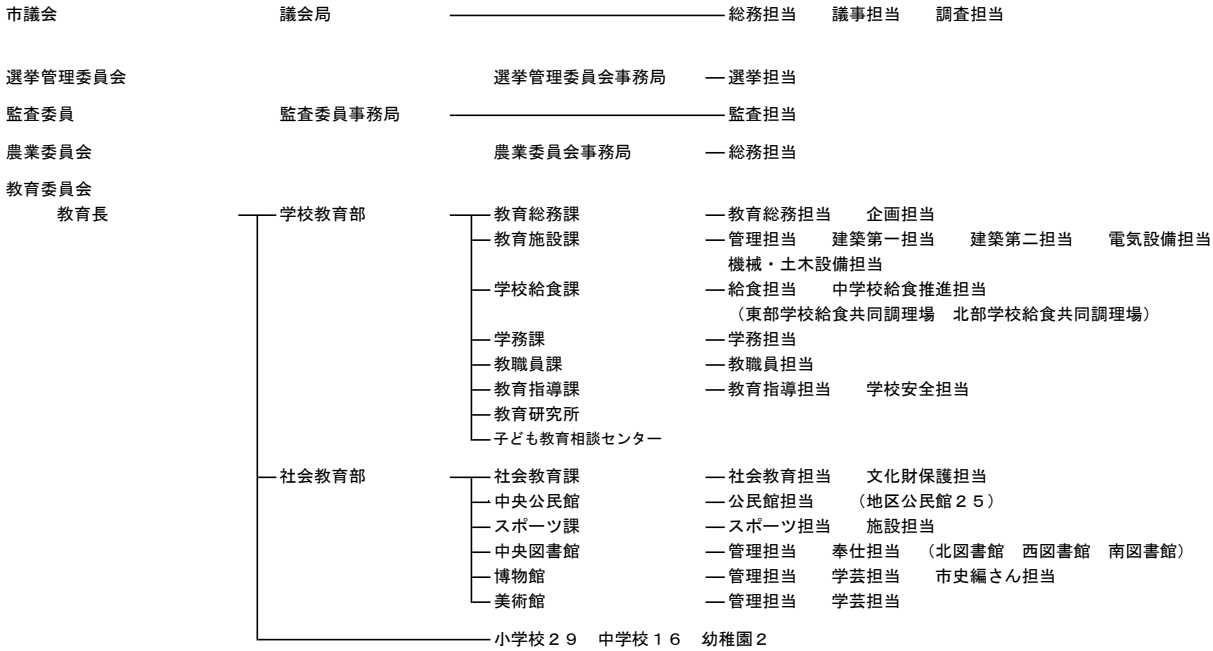

公平委員会

固定資産評価審査委員会

消 防

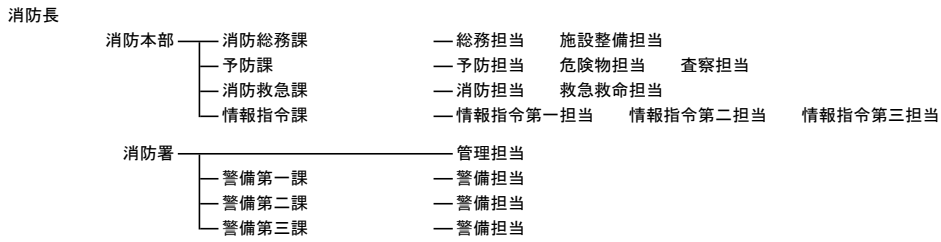

市民病院

病院事業管理者

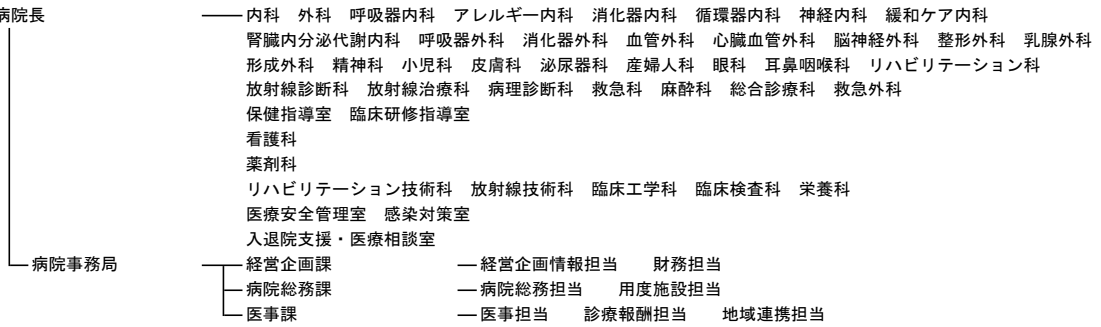

8 税務の機構及び事務分掌

令和3年4月1日現在

課名	担当	職名	人員	事務分掌
納税課		課長	1	
	税制担当	担当長	1	<ul style="list-style-type: none"> ・税務事務の総合企画及び税制に関すること ・市税諸統計に関すること ・市税の減免処理に関すること ・市税及び県民税の調定の総括に関すること ・平塚市固定資産評価審査委員会に関すること ・徴収金（他部課の主管に属するものを除く）の収納整理及び過誤納金に関すること ・督促状の発付に関すること ・納税制度の調査研究に関すること ・納税思想の普及宣伝に関すること
		主管	1	
		主査	3	
		主任	1	
		主事	4	
	主事計	10		
	納税担当	担当長	1	<ul style="list-style-type: none"> ・市税、県民税並びにこれらの延滞金及び滞納処分等による収入金の徴収に関すること ・滞納処分の執行、徴収猶予等に関すること ・交付要求に関すること ・市税に係る欠損処分に関すること ・延滞金の減免処理に関すること ・徴収の囑託及び受託に関すること
		主管	2	
主査		1		
主任		4		
主事		3		
主事補		1		
会計年度任用職員計		2		
計	14			
特別整理担当	担当長	1	<ul style="list-style-type: none"> ・市税、県民税及び税外収入金（延滞金及び滞納処分等による収入金）の徴収に関すること（特別滞納整理事案の滞納整理に関すること） ・滞納処分の執行、徴収猶予等に関すること ・交付要求に関すること ・市税に係る欠損処分に関すること ・延滞金の減免処理に関すること ・徴収の囑託及び受託に関すること 	
	主査	2		
	主任	2		
	主事	1		
	主事計	6		
市民税課		課長	1	
	個人市民税担当	担当長	1	<ul style="list-style-type: none"> ・個人の市民税及び県民税の課税資料の調査及び収集に関すること ・個人の市民税及び県民税の賦課に関すること
		主査	5	
		主任	8	
		主事	2	
		会計年度任用職員計	2	
	計	18		
諸税担当	担当長	1	<ul style="list-style-type: none"> ・法人市民税の賦課に関すること ・軽自動車税の賦課に関すること ・市たばこ税の賦課に関すること ・入湯税の賦課に関すること ・自動車臨時運行許可に関すること 	
	主査	2		
	主任	2		
	主事	1		
	会計年度任用職員計	1		
計	7			
固定資産税課		課長	1	
	土地担当	担当長	1	<ul style="list-style-type: none"> ・固定資産（土地）の評価及び価格の決定に関すること ・固定資産税（土地）、特別土地保有税及び都市計画税（土地）の課税資料の調査及び収集に関すること ・固定資産税（土地）、特別土地保有税及び都市計画税（土地）の賦課に関すること ・固定資産（土地）の課税台帳及び名寄帳の整備に関すること
		主査	3	
		主任	3	
		主事	3	
		主事補	1	
	主事計	9		
	家屋担当	担当長	1	<ul style="list-style-type: none"> ・固定資産（家屋）の評価及び価格の決定に関すること ・固定資産税（家屋）及び都市計画税（家屋）の課税資料の調査及び収集に関すること ・固定資産税（家屋）及び都市計画税（家屋）の賦課に関すること ・固定資産（家屋）の課税台帳及び名寄帳の整備に関すること
		主管	1	
主査		6		
主任		3		
主事		6		
主事計	17			
償却資産担当	担当長	1	<ul style="list-style-type: none"> ・固定資産（償却資産）の評価及び価格の決定に関すること ・固定資産税（償却資産）の課税資料の調査及び収集に関すること ・固定資産税（償却資産）の賦課に関すること ・固定資産（償却資産）の課税台帳及び名寄帳の整備に関すること ・国有資産等所在市町村交付金に関すること ・市税関係の諸証明に関すること 	
	主任	1		
	主事	3		
	会計年度任用職員	3		
	計	8		

