

平成 30 年度 版

# 市 税 概 要

平 塚 市



# 目 次

I 概 況	
1 平塚市の位置	2
2 地 勢	2
3 人口・世帯数等	3
4 一般会計歳入歳出決算額等	3
5 一般会計款別決算額	4
6 一般会計款別予算額	6
II 市税の総括	
1 市税の税目別決算額	10
（1）調定額及び伸び率	10
（2）収入済額及び収納率	10
2 平成29年度市税決算額	14
III 賦 課	
1 個人市民税	18
（1）個人市民税当初調定	18
（2）納税義務者等に関する調	18
（3）所得割額等に係る課税標準額段階別所得区分別総所得金額等調	20
（4）課税標準額の段階別所得割額等調	22
（5）青色申告者及び事業専従者に関する調	26
（6）白色事業専従者調	27
2 法人市民税	28
（1）納税者数及び調定額	28
（2）法人業種別法人数及び調定額	28
3 固定資産税	30
（1）土地に関する概要	30
ア 納税義務者数	30
イ 用途別の調	30
（2）土地の構成調	32
（3）宅地に関する調	32
（4）家屋に関する概要	34
ア 納税義務者数	34
イ 家屋の棟数及び床面積調	34
ウ 家屋に関する調	34
（5）家屋の新增築・減少の状況	35
ア 新增築分家屋の状況	35

イ 減少分家屋の状況	35
(6) 償却資産に関する概要	36
ア 納税義務者数	36
イ 価格等に関する調	36
(7) 国有資産等所在市町村交付金等に関する調	37
(8) 課税標準額等の調	37
ア 土地	37
イ 家屋	37
ウ 償却資産	37
4 軽自動車税	38
5 市たばこ税	40
6 特別土地保有税	41
7 都市計画税	42
(1) 納税義務者数	42
(2) 地積及び床面積調	43
(3) 決定価格調	44
(4) 課税標準額調	44
IV 収 納	
1 税目別収納率の状況	48
2 市税過誤納金還付状況	48
3 市税督促状発送状況	49
4 市税延滞金収入状況	49
5 口座振替等の納付状況	50
(1) 口座振替の利用状況	50
(2) 口座振替・コンビニエンスストア納付の納付状況	50
6 市税滞納処分(差押)執行状況	51
7 市税滞納処分の執行停止状況	52
8 市税不納欠損状況	53
V その他	
1 市税の徴収に要する経費等調	56
2 県民税徴税費委託金の調	56
3 市税に係る証明・閲覧件数等	58
4 固定資産課税台帳縦覧及び閲覧状況	58
5 固定資産評価審査委員会の審査申出状況	58
6 市税の税率等	60
7 平塚市の行政機構図	62
8 税務の機構及び事務分掌	64

# I 概 況

- 1 平塚市の位置
- 2 地 勢
- 3 人口・世帯数等
- 4 一般会計歳入歳出決算額等
- 5 一般会計款別決算額
- 6 一般会計款別予算額

## 1 平塚市の位置



位 置	最東	東経 139 度 22 分 32 秒	最南	北緯 35 度 18 分 43 秒
	最西	東経 139 度 14 分 19 秒	最北	北緯 35 度 24 分 14 秒
距 離	東西 約 12.45 km、南北 約 10.20 km、周囲 54,150m、海岸線延長 4,800m			
市域面積	67.88km <sup>2</sup>			

## 2 地 勢

平塚市は神奈川県のはぼ中央南部に位置する商・工・農業の均衡のとれた複合都市で、東京駅から東海道本線を63.8km西下し約1時間のところに位置します。

東方は、相模川をへだて茅ヶ崎市・寒川町に、北方は、厚木市・伊勢原市・秦野市の各市に、西方は、中井町・二宮町・大磯町に隣接しています。

市域は、相模平野の南部に位置し、約4,800mの海岸線から西北に広がる扇型をなしています。

地形は、相模川と金目川の下流域に発達した平野とそれを取り囲む台地及び丘陵からなっています。背後に丹沢大山山麓を控え、富士箱根連山を遠望でき四季温和な気候に恵まれています。

### 3 人口・世帯数等

区分	人口 (a)	世帯数		面積 (b) (km <sup>2</sup> )	人口密度 (a)/(b) (人/km <sup>2</sup> )	人口対前年 比 (%)	
		男	女				
H26. 4. 1	257, 169	129, 625	127, 544	105, 773	67. 88	3, 789	99. 5
H27. 4. 1	256, 440	129, 147	127, 293	106, 512	67. 88	3, 778	99. 7
H28. 4. 1	257, 980	129, 366	128, 614	107, 945	67. 88	3, 801	100. 6
H29. 4. 1	257, 877	129, 316	128, 561	109, 020	67. 88	3, 799	100. 0
H30. 4. 1	257, 962	129, 279	128, 683	110, 410	67. 88	3, 800	100. 0

### 4 一般会計歳入歳出決算額等

区分	一般会計		市 税 (c) (千円)	歳入決 算額 に占め る 市税の 割合 (c)/(a) (%)	市税対 前年比 (%)	人口 (d) (人)	市民1人 当り市税 負担額 (c)/(d) (円)	市民1人 当り歳出 決算額 (b)/(d) (円)
	歳 入 (a) (千円)	歳 出 (b) (千円)						
25 年度	83, 962, 594	79, 998, 236	42, 878, 914	51. 1	100. 7	257, 169	166, 734	311, 073
26 年度	86, 297, 667	81, 944, 218	43, 281, 420	50. 2	100. 9	256, 440	168, 778	319, 545
27 年度	85, 753, 672	81, 959, 220	42, 967, 700	50. 1	99. 3	257, 980	166, 554	317, 696
28 年度	85, 069, 706	81, 125, 509	42, 643, 315	50. 1	99. 2	257, 877	165, 363	314, 590
29 年度	86, 083, 922	82, 431, 355	43, 807, 930	50. 9	102. 7	257, 962	169, 823	319, 548

注) ・人口は、前記の推計人口で、29年度の場合H30. 4. 1現在の人口とした。

・29年度の決算数値は、見込額である。〔次ページ以降も同じ〕

## 5 一般会計款別決算額

歳 入

(単位：千円、%)

区 分	28年 度		29年 度	
	決 算 額	構 成 比	決 算 額	構 成 比
1 市 税	42,643,315	50.1	43,807,930	50.9
2 地方譲与税	490,103	0.6	489,273	0.6
3 利子割交付金	31,019	0.0	46,845	0.1
4 配当割交付金	161,409	0.2	220,277	0.3
5 株式等譲渡所得割交付金	99,667	0.1	237,185	0.3
6 地方消費税交付金	4,239,147	5.0	4,360,196	5.0
7 ゴルフ場利用税交付金	43,936	0.1	44,010	0.1
8 自動車取得税交付金	213,399	0.3	264,810	0.3
9 地方特例交付金	189,653	0.2	202,102	0.2
10 地方交付税	1,090,651	1.3	1,060,660	1.2
11 交通安全対策特別交付金	41,265	0.0	38,923	0.0
12 分担金及び負担金	983,450	1.2	1,026,712	1.2
13 使用料及び手数料	1,570,017	1.9	1,560,957	1.8
14 国庫支出金	12,944,684	15.2	13,541,143	15.7
15 県支出金	5,444,106	6.4	5,258,032	6.1
16 財産収入	291,763	0.3	264,700	0.3
17 寄附金	36,314	0.0	30,063	0.0
18 繰入金	1,046,678	1.2	1,355,345	1.6
19 繰越金	3,794,452	4.5	3,944,197	4.6
20 諸収入	3,843,078	4.5	3,964,762	4.6
21 市 債	5,871,600	6.9	4,365,800	5.1
計	85,069,706	100.0	86,083,922	100.0

歳 出

(単位：千円、%)

区 分	28年 度		29年 度	
	決 算 額	構 成 比	決 算 額	構 成 比
1 議 会 費	450,107	0.6	446,484	0.5
2 総 務 費	8,264,536	10.2	9,955,086	12.1
3 民 生 費	36,782,275	45.3	36,625,986	44.4
4 衛 生 費	7,698,866	9.5	7,425,200	9.0
5 労 働 費	230,939	0.3	230,933	0.3
6 農林水産業費	622,172	0.8	659,919	0.8
7 商 工 費	1,947,369	2.4	1,957,209	2.4
8 土 木 費	9,601,783	11.8	10,105,078	12.2
9 消 防 費	3,447,998	4.2	2,461,720	3.0
10 教 育 費	6,356,754	7.8	6,426,134	7.8
11 公 債 費	5,092,710	6.3	5,448,671	6.6
12 諸 支 出 金	630,000	0.8	630,000	0.8
13 予 備 費	0	0.0	0	0.0
14 災 害 復 旧 費	-	-	58,935	0.1
計	81,125,509	100.0	82,431,355	100.0



# 平成29年度一般会計款別決算額の構成

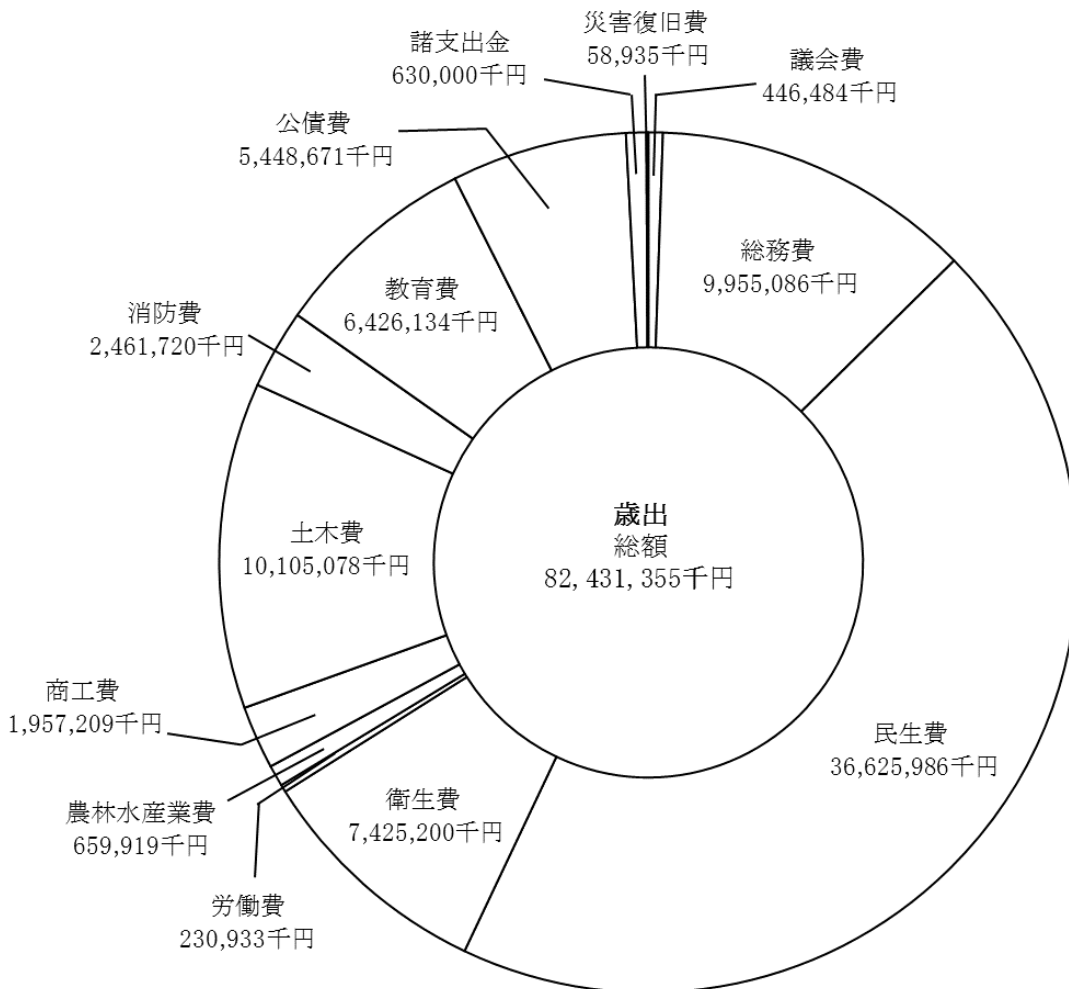
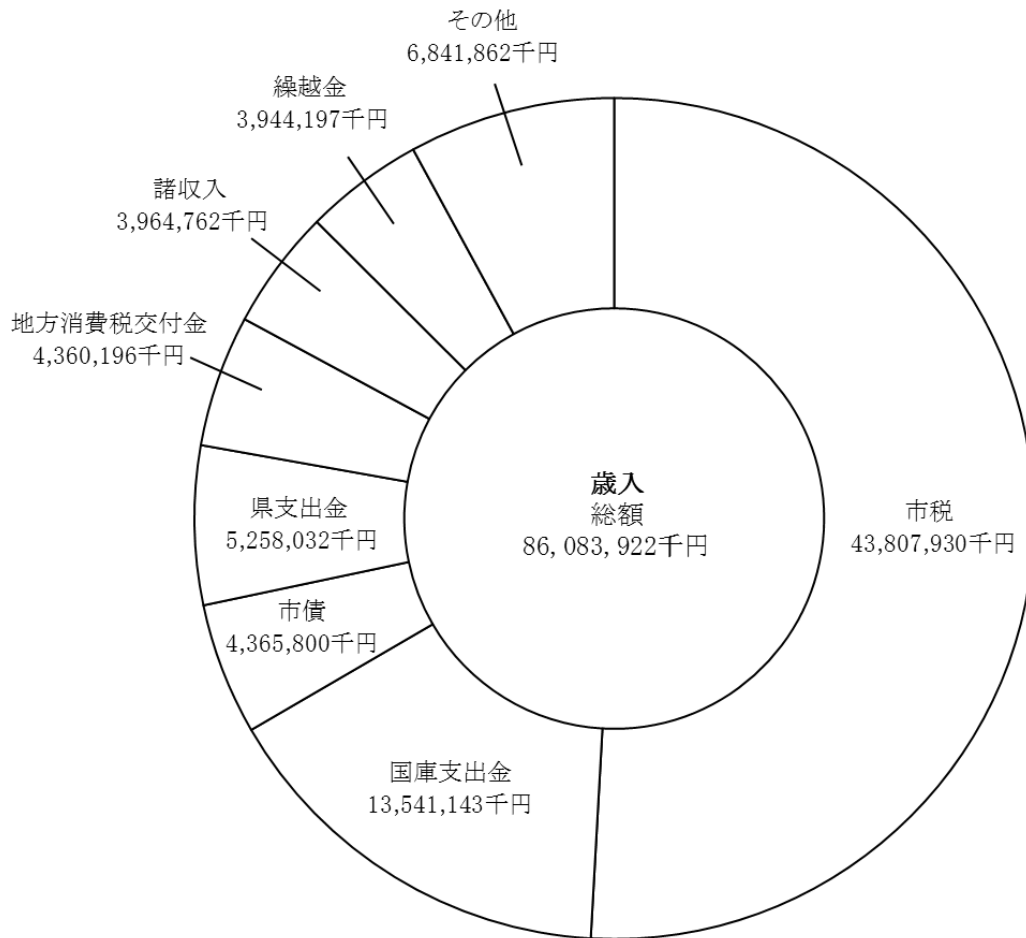

## 6 一般会計款別予算額

歳入

(単位：千円、%)

区 分	29年度		30年度	
	当初予算額	構成比	当初予算額	構成比
1 市 税	42,911,358	50.2	43,226,388	53.4
2 地方譲与税	477,000	0.5	470,000	0.6
3 利子割交付金	60,000	0.1	30,000	0.0
4 配当割交付金	160,000	0.2	160,000	0.2
5 株式等譲渡所得割交付金	180,000	0.2	100,000	0.1
6 地方消費税交付金	4,270,000	5.0	4,270,000	5.3
7 ゴルフ場利用税交付金	40,000	0.0	40,000	0.1
8 自動車取得税交付金	140,000	0.2	170,000	0.2
9 地方特例交付金	217,000	0.2	200,000	0.2
10 地方交付税	750,000	0.9	700,100	0.9
11 交通安全対策特別交付金	45,000	0.1	40,000	0.0
12 分担金及び負担金	1,029,139	1.2	1,029,942	1.3
13 使用料及び手数料	1,527,573	1.8	1,499,395	1.9
14 国庫支出金	13,419,553	15.7	14,285,261	17.6
15 県支出金	5,350,532	6.2	5,527,441	6.8
16 財産収入	102,036	0.1	99,644	0.1
17 寄附金	23,411	0.0	28,911	0.0
18 繰入金	3,128,480	3.7	1,347,385	1.7
19 繰越金	1,300,000	1.5	1,300,000	1.6
20 諸収入	3,339,318	3.9	3,048,933	3.8
21 市 債	7,079,600	8.3	3,426,600	4.2
計	85,550,000	100.0	81,000,000	100.0

歳出

(単位：千円、%)

区 分	29年度		30年度	
	当初予算額	構成比	当初予算額	構成比
1 議会費	471,802	0.6	460,464	0.6
2 総務費	8,468,050	9.9	6,758,560	8.3
3 民生費	37,445,174	43.8	37,646,919	46.5
4 衛生費	7,808,080	9.1	7,529,524	9.3
5 労働費	232,585	0.3	233,175	0.3
6 農林水産業費	723,130	0.8	740,719	0.9
7 商工費	1,982,917	2.3	1,988,977	2.4
8 土木費	11,393,087	13.3	10,618,372	13.1
9 消防費	2,528,305	3.0	2,541,503	3.1
10 教育費	8,347,153	9.8	6,614,656	8.2
11 公債費	5,419,717	6.3	5,392,131	6.7
12 諸支出金	630,000	0.7	375,000	0.5
13 予備費	100,000	0.1	100,000	0.1
計	85,550,000	100.0	81,000,000	100.0

# 平成30年度一般会計款別予算額の構成

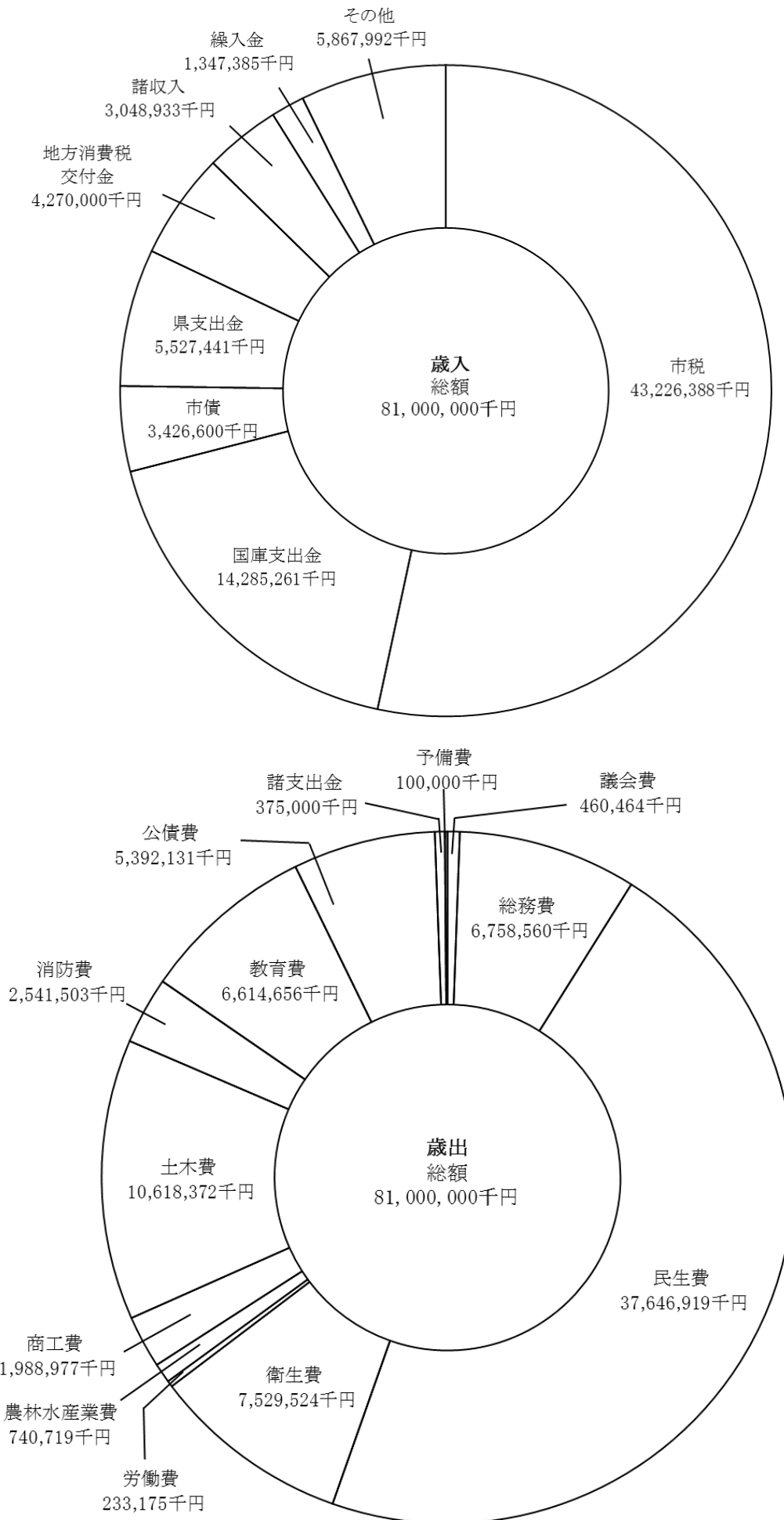



## Ⅱ 市税の総括

- 1 市税の税目別決算額
- 2 平成29年度市税決算額

# 1 市税の税目別決算額

## (1) 調定額及び伸び率

(単位：千円、%)

区 分	市 民 税		個 人		法 人	
	調定額	伸び率	調定額	伸び率	調定額	伸び率
22年度	19,383,707	△2.22	15,231,290	△9.87	4,152,417	41.96
23年度	17,928,604	△7.51	14,989,059	△1.59	2,939,545	△29.21
24年度	19,186,994	7.02	15,406,067	2.78	3,780,927	28.62
25年度	19,183,246	△0.02	15,261,838	△0.94	3,921,408	3.72
26年度	19,541,157	1.87	15,286,484	0.16	4,254,673	8.50
27年度	19,254,344	△1.47	15,279,535	△0.05	3,974,809	△6.58
28年度	18,645,952	△3.16	15,290,718	0.07	3,355,234	△15.59
29年度	19,386,144	3.97	15,512,092	1.45	3,874,052	15.46

## (2) 収入済額及び収納率

(単位：千円、%)

区 分	市 民 税		個 人		法 人	
	収入済額	収納率	収入済額	収納率	収入済額	収納率
22年度	18,859,749	97.30	14,720,380	96.65	4,139,369	99.69
23年度	17,424,869	97.19	14,500,771	96.74	2,924,098	99.47
24年度	18,713,502	97.53	14,945,241	97.01	3,768,261	99.67
25年度	18,704,285	97.50	14,797,451	96.96	3,906,834	99.63
26年度	19,110,190	97.79	14,866,079	97.25	4,244,111	99.75
27年度	18,871,744	98.01	14,907,832	97.57	3,963,912	99.73
28年度	18,352,261	98.42	15,015,090	98.20	3,337,171	99.46
29年度	19,099,384	98.52	15,236,083	98.22	3,863,301	99.72

(単位：千円、%)

年度	固定資産税		土地・家屋		償却資産		交付金及び納付金	
	調定額	伸び率	調定額	伸び率	調定額	伸び率	調定額	伸び率
22	19,648,907	△0.80	16,211,265	0.71	3,332,946	△7.50	104,696	△0.95
23	19,707,795	0.30	16,288,412	0.48	3,317,679	△0.46	101,704	△2.86
24	18,796,210	△4.63	15,686,032	△3.70	3,017,545	△9.05	92,633	△8.92
25	18,812,002	0.08	15,788,994	0.66	2,931,004	△2.87	92,004	△0.68
26	18,956,962	0.77	16,023,405	1.48	2,848,615	△2.81	84,942	△7.68
27	18,851,403	△0.56	15,871,729	△0.95	2,896,003	1.66	83,671	△1.50
28	18,983,844	0.70	16,019,224	0.93	2,881,083	△0.52	83,537	△0.16
29	19,505,967	2.75	16,299,243	1.75	3,126,464	8.52	80,260	△3.92

次ページへ続く→

(単位：千円、%)

年度	固定資産税		土地・家屋		償却資産		交付金及び納付金	
	収入済額	収納率	収入済額	収納率	収入済額	収納率	収入済額	収納率
22	19,325,928	98.36	15,892,965	98.04	3,328,267	99.86	104,696	100.00
23	19,403,072	98.45	15,989,976	98.17	3,311,392	99.81	101,704	100.00
24	18,536,243	98.62	15,430,924	98.37	3,012,686	99.84	92,633	100.00
25	18,580,802	98.77	15,561,002	98.56	2,927,796	99.89	92,004	100.00
26	18,738,502	98.85	15,808,137	98.66	2,845,423	99.89	84,942	100.00
27	18,670,150	99.04	15,693,306	98.88	2,893,173	99.90	83,671	100.00
28	18,832,574	99.20	15,869,593	99.07	2,879,444	99.94	83,537	100.00
29	19,363,491	99.27	16,160,883	99.15	3,122,348	99.87	80,260	100.00

(つづき)

(単位：千円、%)

年度	軽自動車税		市たばこ税		特別土地保有税		都市計画税	
	調定額	伸び率	調定額	伸び率	調定額	伸び率	調定額	伸び率
22	281,463	1.84	1,660,532	3.82	0	—	2,675,666	0.15
23	287,759	2.24	1,888,685	13.74	0	—	2,679,110	0.13
24	294,597	2.38	1,851,877	△1.95	0	—	2,579,493	△3.72
25	304,378	3.32	2,060,595	11.27	0	—	2,586,610	0.28
26	315,556	3.67	1,954,524	△5.15	0	—	2,607,092	0.79
27	326,610	3.50	1,938,652	△0.81	0	—	2,582,321	△0.95
28	405,525	24.16	1,892,016	△2.41	0	—	2,608,969	1.03
29	424,052	4.57	1,786,986	△5.55	0	—	2,649,235	1.54

(つづき)

(単位：千円、%)

年度	軽自動車税		市たばこ税		特別土地保有税		都市計画税	
	収入済額	収納率	収入済額	収納率	収入済額	収納率	収入済額	収納率
22	270,900	96.25	1,660,532	100.00	0	—	2,623,830	98.06
23	277,523	96.44	1,888,685	100.00	0	—	2,628,999	98.13
24	285,708	96.98	1,851,877	100.00	0	—	2,537,082	98.36
25	294,554	96.77	2,060,595	100.00	0	—	2,550,034	98.59
26	305,476	96.81	1,954,524	100.00	0	—	2,571,280	98.63
27	317,525	97.22	1,938,652	100.00	0	—	2,552,603	98.85
28	392,084	96.69	1,892,016	100.00	0	—	2,585,568	99.10
29	410,715	96.85	1,786,986	100.00	0	—	2,626,472	99.14



(単位：千円、%)

年度	現年課税分 計		滞納繰越分		市税合計	
	調定額	伸び率	調定額	伸び率	調定額	伸び率
22	43,650,275	△1.19	3,206,123	9.00	46,856,398	△0.56
23	42,491,953	△2.65	3,305,477	3.10	45,797,430	△2.26
24	42,709,171	0.51	3,383,202	2.35	46,092,373	0.64
25	42,946,831	0.56	3,167,873	△6.36	46,114,704	0.05
26	43,375,291	1.00	2,902,169	△8.39	46,277,460	0.35
27	42,953,330	△0.97	2,691,469	△7.26	45,644,799	△1.37
28	42,536,306	△0.97	2,434,125	△9.56	44,970,431	△1.48
29	43,752,384	2.86	2,089,233	△14.17	45,841,617	1.94

(単位：千円、%)

年度	現年課税分 計		滞納繰越分		市税合計	
	収入済額	収納率	収入済額	収納率	収入済額	収納率
22	42,740,939	97.92	490,510	15.30	43,231,449	92.26
23	41,623,148	97.96	575,580	17.41	42,198,728	92.14
24	41,924,412	98.16	655,750	19.38	42,580,162	92.38
25	42,190,270	98.24	688,644	21.74	42,878,914	92.98
26	42,679,972	98.40	601,448	20.72	43,281,420	93.53
27	42,350,674	98.60	617,026	22.93	42,967,700	94.13
28	42,054,503	98.87	588,812	24.19	42,643,315	94.83
29	43,287,048	98.94	520,882	24.93	43,807,930	95.56

## 2 平成29年度市税決算額

区 分		予 算 現 額 (a)	調 定 額 (b)	収 入 済 額 (c)
現 年 課 税 分	市 民 税	18,942,741,000	19,386,143,800	19,099,383,311
	個 人	15,196,790,000	15,512,091,900	15,236,082,907
	普通徴収 (年金特徴含)	3,706,767,000	4,038,737,700	3,803,748,562
	特別徴収	11,490,023,000	11,473,354,200	11,432,334,345
	法 人	3,745,951,000	3,874,051,900	3,863,300,404
	固定資産税	19,310,779,000	19,505,967,520	19,363,491,389
	土地・家屋	16,109,519,000	16,299,243,120	16,160,883,189
	償却資産	3,121,000,000	3,126,464,300	3,122,348,100
	交付金	80,260,000	80,260,100	80,260,100
	軽自動車税	405,902,000	424,051,900	410,714,800
	市たばこ税	1,790,600,000	1,786,986,245	1,786,986,245
	特別土地保有税	0	0	0
	都市計画税	2,611,876,000	2,649,235,080	2,626,472,297
	計	43,061,898,000	43,752,384,545	43,287,048,042
	滞 納 繰 越 分	市 民 税	289,625,000	1,342,270,250
個 人		284,442,000	1,302,280,391	313,206,248
法 人		5,183,000	39,989,859	6,586,158
固定資産税		207,056,000	615,270,603	166,660,902
土地・家屋		204,715,000	606,367,003	165,369,366
償却資産		2,341,000	8,903,600	1,291,536
軽自動車税		4,144,000	32,981,093	7,507,928
特別土地保有税		0	0	0
都市計画税	32,937,000	98,710,908	26,920,595	
計	533,762,000	2,089,232,854	520,881,831	
市 税 総 計		43,595,660,000	45,841,617,399	43,807,929,873
前 年 度 総 計		41,977,984,000	44,970,430,718	42,643,314,749

収入済額は、還付未済額を含む。

(単位：円、%)

不納欠損額	収入未済額	対予算収入歩合(c)/(a)			対調定収入歩合(c)/(b)			収入済額の構成比
		本年度	前年度	比較増減	本年度	前年度	比較増減	
660,017	286,100,472	100.83	100.96	△0.13	98.52	98.42	0.10	44.12
639,217	275,369,776	100.26	100.99	△0.73	98.22	98.20	0.02	35.20
620,847	234,368,291	102.62	88.78	13.84	94.18	94.07	0.11	8.79
18,370	41,001,485	99.50	105.92	△6.42	99.64	99.68	△0.04	26.41
20,800	10,730,696	103.13	100.82	2.31	99.72	99.46	0.26	8.92
688,269	141,787,862	100.27	102.12	△1.85	99.27	99.20	0.07	44.73
320,769	138,039,162	100.32	101.94	△1.62	99.15	99.07	0.08	37.33
367,500	3,748,700	100.04	103.17	△3.13	99.87	99.94	△0.07	7.21
0	0	100.00	100.00	0.00	100.00	100.00	0.00	0.19
28,400	13,308,700	101.19	106.72	△5.53	96.85	96.69	0.16	0.95
0	0	99.80	98.45	1.35	100.00	100.00	0.00	4.13
0	0	—	—	—	—	—	—	—
52,131	22,710,652	100.56	102.51	△1.95	99.14	99.10	0.04	6.07
1,428,817	463,907,686	100.52	101.50	△0.98	98.94	98.87	0.07	100.00
165,040,907	857,436,937	110.42	113.84	△3.42	23.82	22.03	1.79	61.39
158,703,107	830,371,036	110.11	114.29	△4.18	24.05	22.24	1.81	60.13
6,337,800	27,065,901	127.07	93.35	33.72	16.47	14.56	1.91	1.26
39,930,857	408,678,844	80.49	100.15	△19.66	27.09	28.35	△1.26	32.00
38,718,093	402,279,544	80.78	100.23	△19.45	27.27	28.44	△1.17	31.75
1,212,764	6,399,300	55.17	93.20	△38.03	14.51	21.97	△7.46	0.25
3,050,593	22,422,572	181.18	102.97	78.21	22.76	20.92	1.84	1.44
0	0	—	—	—	—	—	—	—
6,302,945	65,487,368	81.73	100.04	△18.31	27.27	28.44	△1.17	5.17
214,325,302	1,354,025,721	97.59	107.79	△10.20	24.93	24.19	0.74	100.00
215,754,119	1,817,933,407	100.49	101.58	△1.09	95.56	94.83	0.73	
211,782,812	2,115,333,157							



## Ⅲ 賦 課

- 1 個人市民税
- 2 法人市民税
- 3 固定資産税
- 4 軽自動車税
- 5 市たばこ税
- 6 特別土地保有税
- 7 都市計画税

# 1 個人市民税

## (1) 個人市民税当初調定

区分	納税義務者数			特別徴収 義務者数	税		
	普通徴収	特別徴収	計		市 民 税		
					普通徴収	特別徴収	計
26 年度	36,407	85,937	122,344	14,574	132,821 3,831,016	293,233 10,755,505	15,012,575
27 年度	34,308	88,219	122,527	15,670	123,502 3,613,768	303,076 11,036,329	15,076,675
28 年度	24,721	99,140	123,861	18,294	95,872 2,905,551	335,282 11,839,227	15,175,932
29 年度	23,788	101,699	125,487	18,812	92,324 2,904,996	344,341 11,941,420	15,283,081
30 年度	23,604	103,429	127,033	19,210	91,104 2,905,567	350,877 12,112,386	15,459,934

※ 税額の普通徴収、特別徴収の上段→均等割・下段→所得割

## (2) 納税義務者等に関する調【平成30年度】

区 分	均等割のみを 納める者		所得割のみを 納める者		均等割と所得割を納める者		
	納税義務 者数	均等割額	納税義務 者数	所得割額	納税義務 者数	均等割額	所得割額
給与所得者	2,170	7,111	—	—	95,539	332,406	12,500,977
営業等所得者	433	1,506	—	—	4,278	14,950	617,399
農業所得者	13	46	—	—	97	339	10,094
その他の所得者	2,820	9,747	0	0	21,581	75,523	1,889,518
家屋敷等のみ	102	357	—	—	—	—	—
計	5,538	18,767	0	0	121,495	423,218	15,017,988

(注) 家屋敷等のみ欄は、地方税法第294条第1項第2号に該当する者に係る数である。

退職所得・過年課税は除く

(単位：人、千円)

額							
県民税			計			伸び率 (%)	特定 案分率 【県】
普通徴収	特別徴収	合計	普通徴収	特別徴収	合計		
69,051 2,568,100	151,161 7,214,432	10,002,744	201,872 6,399,116	444,394 17,969,937	25,015,319	0.12	0.3998
64,200 2,422,290	156,347 7,402,825	10,045,662	187,702 6,036,058	459,423 18,439,154	25,122,337	0.43	0.3998
49,790 1,947,116	173,154 7,941,532	10,111,592	145,662 4,852,667	508,436 19,780,759	25,287,524	0.66	0.3998
47,956 1,946,651	177,921 8,010,368	10,182,896	140,280 4,851,647	522,262 19,951,788	25,465,977	0.71	0.3998
47,311 1,946,953	181,346 8,125,346	10,300,956	138,415 4,852,520	532,223 20,237,732	25,760,890	1.16	0.3998

(単位：人、千円)

合 計					納税義務者の 構成比 (%)
均等割を納める者		所得割を納める者		納税義務者数	
納税義務者数	均等割額	納税義務者数	所得割額		
97,709	339,517	95,539	12,500,977	97,709	76.9
4,711	16,456	4,278	617,399	4,711	3.7
110	385	97	10,094	110	0.1
24,401	85,270	21,581	1,889,518	24,401	19.2
102	357	—	—	102	0.1
127,033	441,985	121,495	15,017,988	127,033	100.0

## (3) 所得割額等に係る課税標準額段階別所得区分別総所得金額等調

区 分	給与所得者		営業所得者		農業所得者	
	納税義務者数	総所得金額等	納税義務者数	総所得金額等	納税義務者数	総所得金額等
26 年 度	90,809	310,351,383	3,922	13,378,918	92	260,081
27 年 度	91,532	314,986,038	4,055	14,103,632	94	251,588
28 年 度	92,407	318,226,555	4,072	14,420,250	103	304,456
29 年 度	93,781	323,160,153	4,187	15,220,504	113	362,032
30 年 度	94,990	327,658,752	4,246	15,246,161	97	290,351
課税標準額の段階						
10 万円以下の金額	3,107	1,601,253	222	165,568	8	9,255
10 万円を超え 100 万円以下	23,743	32,114,045	1,418	2,029,508	35	52,164
100 万円 " 200 万円 "	28,167	69,880,635	1,072	2,718,704	23	63,116
200 万円 " 300 万円 "	17,810	66,968,416	643	2,339,139	14	47,088
300 万円 " 400 万円 "	9,529	48,444,577	351	1,684,981	8	39,822
400 万円 " 550 万円 "	7,224	47,304,802	233	1,414,409	5	31,947
550 万円 " 700 万円 "	2,548	21,009,475	104	803,651	1	6,691
700 万円 " 1,000 万円 "	1,717	18,047,065	84	850,462	1	10,472
1,000 万円を超える金額	1,145	22,288,484	119	3,239,739	2	29,796
<再掲>						
200 万円以下の金額	55,017	103,595,933	2,712	4,913,780	66	124,535
200 万円を超え 700 万円以下	37,111	183,727,270	1,331	6,242,180	28	125,548
700 万円を超える金額	2,862	40,335,549	203	4,090,201	3	40,268



(単位：人、千円)

その他の所得者		分離課税をした者		合 計	
納税義務者数	総所得金額等	納税義務者数	総所得金額等	納税義務者数	総所得金額等
		* 528	3,620,969		
20,759	44,197,912	1,556	7,008,945	117,138	375,197,239
		* 453	3,248,002		
20,252	43,015,910	1,311	6,231,502	117,244	378,588,670
		* 450	3,576,706		
20,459	42,891,281	1,426	6,873,926	118,467	382,716,468
		* 434	3,602,377		
20,667	43,276,440	1,362	6,412,887	120,110	388,432,016
		* 549	4,829,264		
20,407	42,282,013	1,755	8,776,210	121,495	394,253,487

\*印は、うち給与所得者

1,097	914,501	382	123,346	4,816	2,813,923
12,142	16,404,295	299	445,661	37,637	51,045,673
4,708	10,798,650	268	697,624	34,238	84,158,729
1,171	4,122,857	196	753,896	19,834	74,231,396
477	2,202,630	150	760,013	10,515	53,132,023
301	1,798,718	133	874,868	7,896	51,424,744
158	1,200,342	86	690,956	2,897	23,711,115
186	1,809,670	92	981,663	2,080	21,699,332
167	3,030,350	149	3,448,183	1,582	32,036,552

17,947	28,117,446	949	1,266,631	76,691	138,018,325
2,107	9,324,547	565	3,079,733	41,142	202,499,278
353	4,840,020	241	4,429,846	3,662	53,735,884

(4) 課税標準額の段階別所得割額等調【平成30年度】

【総括表】

区 分	納税義務者数 (人)			総所得金額等	分離長期譲渡 所得金額に 係る所得金額
	所得税の納税義務者		計		
	あり	なし			
10万円以下の金額	1,478	3,338	4,816	2,813,923	3,983,054
10万円を超え 100万円以下	36,258	1,379	37,637	51,045,673	1,770,042
100万円 " 200万円 "	32,212	2,026	34,238	84,158,729	1,345,727
200万円 " 300万円 "	17,444	2,390	19,834	74,231,396	750,998
300万円 " 400万円 "	9,690	825	10,515	53,132,023	824,494
400万円 " 550万円 "	7,863	33	7,896	51,424,744	555,145
550万円 " 700万円 "	2,897	0	2,897	23,711,115	708,279
700万円 " 1,000万円 "	2,080	0	2,080	21,699,332	310,360
1,000万円を超える金額	1,582	0	1,582	32,036,552	2,222,603
計	111,504	9,991	121,495	394,253,487	12,470,702

【所得控除額(a)の内訳】

課税標準額の段階	控除の種類				
	雑 損	医療費	社会保険料	小規模企業 共済等掛金	生命保険料
10万円以下の金額	2,147	152,561	516,430	16,015	72,732
10万円を超え 100万円以下	4,100	885,559	9,745,442	137,383	854,048
100万円 " 200万円 "	487	593,175	16,336,961	151,871	1,056,685
200万円 " 300万円 "	118	406,749	14,251,903	134,513	814,899
300万円 " 400万円 "	114	299,467	9,863,700	127,179	502,288
400万円 " 550万円 "	350	255,104	9,112,813	117,293	403,119
550万円 " 700万円 "	0	132,422	3,672,103	75,255	150,584
700万円 " 1,000万円 "	0	142,529	2,787,384	85,103	105,943
1,000万円を超える金額	0	211,125	2,177,542	171,614	75,182
計	7,316	3,078,691	68,464,278	1,016,226	4,035,480

(単位：千円)

分離短期譲渡所得金額に係る所得金額	株式等に係る譲渡所得金額及び上場株式等に係る配当所得金額	先物取引に係る雑所得金額	所得控除額 (a)	課税標準額 (b)	算出税額 (c)	税額控除額		
						調整控除	他の控除	計
3,788	269,475	21,105	2,785,538	4,305,807	134,116	5,468	345	5,813
1,094	501,344	12,213	29,800,258	23,530,108	1,341,395	91,178	11,950	103,128
5,361	219,225	4,463	34,190,298	51,543,207	3,043,470	79,270	103,279	182,549
5,337	344,080	4,336	25,649,177	49,686,970	2,947,273	31,542	147,910	179,452
10,544	210,940	8,797	16,818,459	37,368,339	2,210,163	15,771	61,763	77,534
10,285	212,918	33,516	14,850,809	37,385,799	2,218,500	11,844	39,543	51,387
498	58,908	15,020	5,946,521	18,547,299	1,089,127	4,345	24,016	28,361
0	137,511	7,269	4,589,402	17,565,070	1,040,164	3,121	32,802	35,923
64,413	571,979	21,069	3,701,827	31,214,789	1,786,553	2,373	82,688	85,061
101,320	2,526,380	127,788	138,332,289	271,147,388	15,810,761	244,912	504,296	749,208

(単位：千円)

地震保険料	障害者	寡婦	寡夫	勤労学生	配偶者	配偶者特別
6,083	59,420	23,320	2,600	3,380	187,270	13,600
62,706	482,740	323,160	19,500	—	3,148,620	133,060
69,019	270,820	157,820	20,800	—	2,481,550	159,430
57,065	141,560	54,700	15,600	—	1,841,840	132,630
42,331	97,660	28,080	1,040	—	1,248,880	76,260
38,820	70,680	7,540	260	—	1,107,760	63,100
17,157	24,220	3,120	—	—	449,870	24,880
14,103	26,080	2,080	—	—	359,570	2,380
13,144	26,860	1,040	—	—	210,360	—
320,428	1,200,040	600,860	59,800	3,380	11,035,720	605,340

【総括表・つづき】

(単位：千円)

税額調整額	配当割額及び株式等譲渡所得割額の控除額	減免税額	所得割額		
			所得税の納税義務者		計
			あり	なし	
9	350	0	124,149	3,795	127,944
1,199	6,947	0	1,215,304	14,817	1,230,121
377	6,493	0	2,759,088	94,963	2,854,051
0	9,877	0	2,530,069	227,875	2,757,944
0	4,162	0	1,999,126	129,341	2,128,467
0	3,785	0	2,155,856	7,472	2,163,328
0	2,081	0	1,058,685	0	1,058,685
0	1,724	0	1,002,517	0	1,002,517
0	6,561	0	1,694,931	0	1,694,931
1,585	41,980	0	14,539,725	478,263	15,017,988

【課税標準額(b)の内訳】

区分
課税標準額の段階
10万円以下の金額
10万円を超え 100万円以下
100万円 " 200万円 "
200万円 " 300万円 "
300万円 " 400万円 "
400万円 " 550万円 "
550万円 " 700万円 "
700万円 " 1,000万円 "
1,000万円を超える金額
計

【所得控除額(a)の内訳・つづき】

(単位：千円)

扶養	特別障害者のうち同居特障加算分(23万円)	基礎	計
128,740	11,960	1,589,280	2,785,538
1,502,310	81,420	12,420,210	29,800,258
1,539,550	53,590	11,298,540	34,190,298
1,224,780	27,600	6,545,220	25,649,177
1,042,190	19,320	3,469,950	16,818,459
1,050,120	18,170	2,605,680	14,850,809
435,610	5,290	956,010	5,946,521
373,000	4,830	686,400	4,589,402
287,610	5,290	522,060	3,701,827
7,583,910	227,470	40,093,350	138,332,289

【算出税額(c)の内訳】

区分
課税標準額の段階
10万円以下の金額
10万円を超え 100万円以下
100万円 " 200万円 "
200万円 " 300万円 "
300万円 " 400万円 "
400万円 " 550万円 "
550万円 " 700万円 "
700万円 " 1,000万円 "
1,000万円を超える金額
計

(単位：千円)

総所得金額 に係るもの	山林所 得金額 に係る もの	退職所 得金額 に係る もの	分離長期譲 渡所得金額 に係るもの	分離短期 譲渡所得 金額に係 るもの	株式等に係 る譲渡所得 等の金額 及び上場株 式等の配当 所得金額に 係るもの	商品先物取引 に係る雑所得 等の金額に 係るもの	計
214,631	0	0	3,828,094	3,164	244,567	15,351	4,305,807
21,245,578	0	0	1,769,980	1,093	501,250	12,207	23,530,108
49,968,567	0	0	1,345,680	5,361	219,140	4,459	51,543,207
48,582,332	0	0	750,966	5,336	344,004	4,332	49,686,970
36,313,646	0	0	824,471	10,543	210,886	8,793	37,368,339
36,574,016	0	0	555,125	10,285	212,863	33,510	37,385,799
17,764,649	0	0	708,263	497	58,873	15,017	18,547,299
17,109,987	0	0	310,346	0	137,471	7,266	17,565,070
28,334,809	0	0	2,222,578	64,412	571,924	21,066	31,214,789
256,108,215	0	0	12,315,503	100,691	2,500,978	122,001	271,147,388

(単位：千円)

総所得、山林 所得及び退職 所得金額分	分離長期譲 渡所得分	分離短 期譲渡 所得分	株式等に係 る譲渡所得等分 及び 上場株式等の 配当所得金額分	先物取引 に係る譲 渡所得分	計
12,688	113,459	171	7,337	461	134,116
1,273,232	52,701	59	15,037	366	1,341,395
2,996,728	39,744	289	6,575	134	3,043,470
2,914,135	22,400	288	10,320	130	2,947,273
2,178,395	24,609	569	6,326	264	2,210,163
2,194,119	16,435	555	6,386	1,005	2,218,500
1,065,760	21,124	27	1,765	451	1,089,127
1,026,516	9,306	0	4,124	218	1,040,164
1,700,027	66,672	2,065	17,157	632	1,786,553
15,361,600	366,450	4,023	75,027	3,661	15,810,761

## (5) 青色申告者及び事業専従者に関する調

(単位：人、千円)

区 分	青色申告者である納税義務者数	左のうち青色事業専従者を有する者			
		青色事業専従者数		青色専従者 給与額	納税義務者数
		配偶者	配偶者以外のもの		
26 年 度	7,423	1,124	361	2,760,559	1,310
27 年 度	7,596	1,120	335	2,688,520	1,297
28 年 度	7,590	1,097	335	2,628,813	1,282
29 年 度	7,907	1,130	343	2,723,350	1,312
30 年 度	7,973	1,085	334	2,650,488	1,280
課税標準額の段階					
1 万円以下の金額	92	3	1	3,720	4
1 万円を超え 2 万円以下	23	1	1	7,138	2
2 万円 " 3 万円 "	29	3	2	6,160	4
3 万円 " 4 万円 "	31	5	2	7,780	7
4 万円 " 5 万円 "	23	2	1	3,710	3
5 万円 " 10 万円 "	117	19	7	26,373	23
10 万円 " 15 万円 "	104	16	8	31,777	20
15 万円 " 20 万円 "	98	23	4	40,970	24
20 万円 " 40 万円 "	452	68	20	109,130	76
40 万円 " 60 万円 "	476	57	24	107,243	72
60 万円 " 80 万円 "	465	55	18	103,525	69
80 万円 " 120 万円 "	757	103	31	180,137	123
120 万円 " 160 万円 "	695	90	24	148,050	102
160 万円 " 200 万円 "	623	91	25	172,363	109
200 万円 " 300 万円 "	1,185	159	41	298,151	179
300 万円 " 400 万円 "	765	122	25	270,426	133
400 万円 " 550 万円 "	676	84	32	190,955	108
550 万円 " 700 万円 "	399	47	23	173,451	60
700 万円 " 1,000 万円 "	407	44	19	160,001	56
1,000 万円 " 2,000 万円 "	369	56	17	298,315	65
2,000 万円を超える金額	187	37	9	311,113	41
<再掲>					
200 万円以下の金額	3,985	536	168	948,076	638
200 万円を超え 700 万円以下	3,025	412	121	932,983	480
700 万円を超える金額	963	137	45	769,429	162

## (6) 白色事業専従者調

(単位：人、千円)

区 分	白色事業専従者関係			
	白色事業専従者数		事業専従者 控除額	白色事業専従 者数を有する 納税義務者数
	配偶者	配偶者 以外の者		
26 年 度	122	22	108,437	140
27 年 度	129	23	111,583	146
28 年 度	141	28	123,980	160
29 年 度	129	25	111,889	149
30 年 度	103	21	92,638	118
課税標準額の段階				
1 万円以下の金額	2	0	1,720	2
1 万円を超え 2 万円以下	1	0	511	1
2 万円 " 3 万円 "	0	0	0	0
3 万円 " 4 万円 "	2	0	1,360	2
4 万円 " 5 万円 "	0	0	0	0
5 万円 " 10 万円 "	2	0	1,720	2
10 万円 " 15 万円 "	2	1	2,220	3
15 万円 " 20 万円 "	4	0	2,553	4
20 万円 " 40 万円 "	4	0	2,949	4
40 万円 " 60 万円 "	8	0	6,860	8
60 万円 " 80 万円 "	11	2	10,060	13
80 万円 " 120 万円 "	13	0	9,833	13
120 万円 " 160 万円 "	4	2	4,184	6
160 万円 " 200 万円 "	10	5	10,880	14
200 万円 " 300 万円 "	11	2	10,060	12
300 万円 " 400 万円 "	11	5	11,880	14
400 万円 " 550 万円 "	4	1	3,940	5
550 万円 " 700 万円 "	5	2	3,668	6
700 万円 " 1,000 万円 "	4	1	3,940	4
1,000 万円 " 2,000 万円 "	4	0	3,440	4
2,000 万円を超える金額	1	0	860	1
<再掲>				
200 万円以下の金額	63	10	54,850	72
200 万円を超え 700 万円以下	31	10	29,548	37
700 万円を超える金額	9	1	8,240	9

## 2 法人市民税

### (1) 納税者数及び調定額

区 分	納税者数			調
	均等割のみ	均等割と 法人税割	計 (均等割納税者)	均等割額
25年度	4,136	2,036	6,172	715,999
26年度	4,011	2,229	6,240	720,932
27年度	4,011	2,283	6,294	720,502
28年度	3,867	2,494	6,361	740,161
29年度	3,934	2,556	6,490	771,911

### (2) 法人業種別法人数及び調定額 【平成29年度】

区 分	法人数	構成比	前年比	均 等 割 の 税 率 別					
				(1号) 5 万円	(2号) 12 万円	(3号) 13 万円	(4号) 15 万円	(5号) 16 万円	(6号) 40 万円
農・漁業	49	0.8	102.1	43	0	4	0	1	1
鉱 業	3	0.1	60.0	0	0	3	0	0	0
建設業	1,116	17.2	100.1	953	2	120	1	12	0
製造業	740	11.4	97.5	483	10	103	21	35	21
卸売業	343	5.3	95.5	226	0	64	4	27	4
小売業	1,609	24.8	105.6	1,060	7	255	12	106	15
金融・保険・不動産業	837	12.8	100.5	688	1	72	2	17	4
運輸・通信業	316	4.9	102.9	191	8	64	10	13	6
電気・ガス業	21	0.3	105.0	14	0	2	0	1	1
サービス業	1,456	22.4	104.7	1,083	30	203	30	47	14
計	6,490	100.0	102.0	4,741	58	890	80	259	66



(単位：社、千円)

定 額		一社当たり課税額 (円)
法人税割額	計	
3,205,409	3,921,408	635,355
3,533,741	4,254,673	681,839
3,254,307	3,974,809	631,524
2,615,073	3,355,234	527,470
3,102,141	3,874,052	596,926

(単位：社、千円、%)

法 人 数			調 定 額					
(7号) 41 万円	(8号) 175 万円	(9号) 300 万円	均等割額	前年比	法人税割額	前年比	計	前年比
0	0	0	3,061	93.6	10,999	204.2	14,060	162.4
0	0	0	390	81.9	3,614	239.0	4,004	201.4
26	0	2	81,377	98.2	135,489	104.3	216,866	101.9
37	9	21	152,355	95.7	1,904,252	143.7	2,056,607	138.6
18	0	0	33,800	100.4	75,545	97.1	109,345	98.1
135	5	14	210,892	112.3	247,992	123.6	458,884	118.1
45	1	7	90,666	99.6	320,406	62.1	411,072	67.7
17	4	3	47,629	98.5	111,264	92.5	158,893	94.2
2	0	1	6,769	164.4	69,145	234.0	75,914	225.5
41	2	6	144,972	112.0	223,435	107.1	368,407	109.0
321	21	54	771,911	104.3	3,102,141	118.6	3,874,052	115.5

### 3 固定資産税

#### (1) 土地に関する概要

##### ア 納税義務者数

(単位：人)

区 分	総 数	法定免税点未満のもの	法定免税点以上のもの
26年度	62,380	3,583	58,797
27年度	63,059	3,631	59,428
28年度	63,896	3,536	60,360
29年度	64,853	3,547	61,306
30年度	65,596	3,568	62,028

##### イ 用途別の調【平成30年度】

区 分	地 積 (㎡)				決 定		
	非課税地積 (a)	評価総地積 (b)	法定免税点 未満のもの (b)-(d) (c)	法定免税点 以上のもの (d)	総 額 (e)	法定免税点 未満のもの (e)-(g) (f)	
田	一般田	60,500	7,675,174	630,407	7,044,767	865,493	70,358
	勧告遊休田	0	7,163	0	7,163	1,537	0
	介在田・市街化区域田	0	339,244	0	339,244	11,434,319	0
畑	一般畑	114,000	8,160,561	776,654	7,383,907	628,287	59,877
	勧告遊休畑	0	6,577	0	6,577	1,009	0
	介在畑・市街化区域畑	0	655,552	145	655,407	36,570,998	2,844
宅 地	小規模住宅用地		12,031,181	4,723	12,026,458	956,146,824	273,586
	一般住宅用地		3,072,537	588	3,071,949	186,789,389	23,947
	商業地等(非住宅用地)		7,260,587	212	7,260,375	500,247,302	3,743
	計	1,222,935	22,364,305	5,523	22,358,782	1,643,183,515	301,276
山 林	一般山林	201,500	3,800,208	399,524	3,400,684	148,877	16,351
	介在山林	0	100,011	7,094	92,917	225,771	609
原 野	15,000	107,463	2,066	105,397	4,786	90	
雑 種 地	69,200	3,677,778	128,058	3,549,720	85,131,049	114,233	
そ の 他	19,302,829	0	0	0	0	0	
合 計	20,985,964	46,894,036	1,949,471	44,944,565	1,778,195,641	565,638	

価 格 (千円)	課税標準額 (千円)	筆 数 (筆)				㎡当たり価格 (円)	
		非課税地 筆数	評価総筆数	法定免税点 未満のもの (j)-(1)	法定免税点 以上のもの (l)	平均価格 (e) / (b)	最高価格
(g)	(h)	(i)	(j)	(k)	(l)	(m)	(n)
795,135	795,135	147	11,753	1,017	10,736	113	142
1,537	1,537	0	10	0	10	215	223
11,434,319	4,257,582	0	1,278	0	1,278	33,705	72,797
568,410	568,341	205	15,521	1,705	13,816	77	96
1,009	1,009	0	19	0	19	153	153
36,568,154	13,288,810	0	2,231	7	2,224	55,787	149,200
955,873,238	159,194,287		86,100	549	85,511	79,472	482,361
186,765,442	62,235,586		26,411	142	26,269	60,793	279,867
500,243,559	335,005,128		14,285	18	14,267	68,899	600,740
1,642,882,239	556,435,001	2,191	126,796	709	126,087	73,473	600,740
132,526	132,526	177	3,482	519	2,963	39	43
225,162	159,796	0	289	28	261	2,257	59,389
4,696	4,696	10	66	11	55	45	46
85,016,816	57,355,414	269	11,670	1,740	9,930	23,147	258,482
0	0	73,810	0	0	0	0	0
1,777,630,003	632,999,847	76,809	173,115	5,736	167,379	37,919	

## (2) 土地の構成調 (法定免税点以上のもの)

(単位：%)

区 分	田	畑	宅地	山林	その他	課税総地積 (千㎡)
26年度	16.4	18.3	49.4	7.9	8.0	44,884
27年度	16.3	18.1	49.6	7.8	8.2	44,858
28年度	16.5	18.0	49.6	7.8	8.1	45,006
29年度	16.5	18.0	49.7	7.7	8.1	44,994
30年度	16.4	17.9	49.8	7.8	8.1	44,945

※ 田：一般田、勧告遊休田、介在田、市街化区域田 畑：一般畑、勧告遊休畑、介在畑、市街化区域畑  
山林：一般山林、介在山林 その他：原野、雑種地

## (3) 宅地に関する調 (法定免税点以上のもの) 【平成30年度】

区 分		納税義務者数 (人)		地 積 (㎡) (a)		決定価格 (千円) (b)	
		個人	法人	個人	法人	個人	法人
商業地区	繁華街	172	65	37,635	27,880	9,841,515	7,227,444
	高度商業地区	47	35	10,603	19,185	3,341,335	7,768,758
	普通商業地区	688	132	141,128	57,267	21,637,072	8,973,915
	計	907	232	189,366	104,332	34,819,922	23,970,117
住宅地区	併用住宅地区	3,441	420	1,208,897	598,849	132,633,909	61,112,816
	高級住宅地区	0	0	0	0	0	0
	普通住宅地区	49,542	948	12,531,973	1,172,294	1,008,699,259	99,486,040
	計	52,983	1,368	13,740,870	1,771,143	1,141,333,168	160,598,856
工業地区	大工場地区	57	100	32,597	2,066,403	1,638,937	113,147,210
	中小工場地区	313	218	132,188	1,235,037	7,754,762	65,436,308
	家内工業地区	0	0	0	0	0	0
	計	370	318	164,785	3,301,440	9,393,699	178,583,518
村落地区	集団地区	5,719	208	2,537,022	469,835	78,618,723	15,349,831
	村落地区	0	0	0	0	0	0
	計	5,719	208	2,537,022	469,835	78,618,723	15,349,831
観光地区		0	0	0	0	0	0
農業用施設の用に供する宅地		128	1	78,005	1,653	209,078	4,436
生産緑地地区内の宅地		4	0	331	0	891	0
合 計		60,111	2,127	16,710,379	5,648,403	1,264,375,481	378,506,758

課税標準額 (千円)		筆 数		㎡当たり価格 (円)			
				平均価格 (b/a)		最高価格	
個人	法人	個人	法人	個人	法人	個人	法人
4,604,417	4,815,092	262	204	261,499	259,234	484,008	498,697
1,531,805	5,154,195	58	76	315,131	404,939	600,740	596,530
7,255,297	4,966,760	969	269	153,315	156,703	238,800	249,586
13,391,519	14,936,047	1,289	549	183,876	229,748	600,740	596,530
46,787,468	36,745,213	5,538	1,100	109,715	102,050	194,680	187,460
0	0	0	0	0	0	0	0
244,147,532	48,043,300	74,379	3,143	80,490	84,864	200,080	194,840
290,035,000	84,788,513	79,917	4,243	83,061	90,675	200,080	194,840
986,004	71,364,511	85	461	50,279	54,756	53,760	66,871
3,349,769	43,069,767	492	672	58,665	52,983	85,500	85,360
0	0	0	0	0	0	0	0
4,335,773	114,434,278	577	1,133	57,006	54,093	85,500	85,360
24,383,054	9,102,174	10,294	809	30,989	32,671	68,950	68,950
0	0	0	0	0	0	0	0
24,383,054	9,102,174	10,294	809	30,989	32,671	68,950	68,950
0	0	0	0	0	0	0	0
125,447	2,662	226	3	2,680	2,684	2,695	2,685
534	0	4	0	2,692	0	2,692	0
333,171,327	223,263,674	92,307	6,737	75,664	67,011	600,740	596,530

## (4) 家屋に関する概要

## ア 納税義務者数

(単位：人)

区 分	総 数	法定免税点未満のもの	法定免税点以上のもの
26年度	73,880	1,489	72,391
27年度	74,695	1,466	73,229
28年度	75,311	1,449	73,862
29年度	76,102	1,419	74,683
30年度	77,088	1,394	75,694

## イ 家屋の棟数及び床面積調

(各年1月現在)

区 分	総棟数		総床面積		
	木 造	木造以外	(㎡)	木 造	木造以外
26年度	79,459	18,649	13,686,269	6,258,650	7,427,619
27年度	79,856	18,736	13,672,296	6,315,277	7,357,019
28年度	80,346	18,866	13,742,900	6,375,020	7,367,880
29年度	80,916	18,964	14,037,842	6,447,747	7,590,095
30年度	81,522	19,065	14,118,174	6,527,247	7,590,927

## ウ 家屋に関する調 【平成30年度】

区 分		棟 数	床面積 (㎡)	決定価格 (千円)	単位当り 価格 (円)	提示平均 価額 (円)	単位当り価格 / 提示平均価額 (%)
木 造	総 数	62,457	6,527,247	193,319,135	29,617	—	—
	法定免税点未満	1,531	52,455	91,062	1,736	—	—
	法定免税点以上	60,926	6,474,792	193,228,073	29,843	—	—
木 造 以 外	総 数	19,065	7,590,927	347,886,323	45,829	—	—
	法定免税点未満	103	1,854	11,703	6,312	—	—
	法定免税点以上	18,962	7,589,073	347,874,620	45,839	—	—
計	総 数	81,522	14,118,174	541,205,458	38,334	—	—
	法定免税点未満	1,634	54,309	102,765	1,892	—	—
	法定免税点以上	79,888	14,063,865	541,102,693	38,475	—	—
非課税家屋		2,316	1,444,938	—	—	—	—

(参考)

実際免税点の額

200,000円

## (5) 家屋の新增築・減少の状況

## ア 新增築分家屋の状況

(単位：㎡)

区 分	木 造		木造以外		計	
	棟 数	床面積	棟 数	床面積	棟 数	床面積
26年度	1,012	109,649	286	71,695	1,298	181,344
27年度	994	112,637	278	111,387	1,272	224,024
28年度	1,041	114,549	265	55,082	1,306	169,631
29年度	1,138	125,844	244	280,044	1,382	405,888
30年度	1,229	139,644	292	83,260	1,521	222,904

## イ 減少分家屋の状況

(単位：㎡)

区 分	木 造		木造以外		計	
	棟 数	床面積	棟 数	床面積	棟 数	床面積
26年度	805	68,403	154	105,056	959	173,459
27年度	624	53,451	166	178,209	790	231,660
28年度	586	51,659	120	47,334	706	98,993
29年度	639	53,791	158	60,532	797	114,323
30年度	715	59,992	187	89,687	902	149,679

## (6) 償却資産に関する概要

## ア 納税義務者数

(単位：人)

区 分	総 数	法定免税点未満のもの	法定免税点以上のもの
26年度	7,016	4,802	2,214
27年度	7,036	4,748	2,288
28年度	7,059	4,739	2,320
29年度	7,125	4,678	2,447
30年度	7,229	4,658	2,571

## イ 価格等に関する調 (法定免税点以上のもの)

【平成30年度】

(単位：千円)

種 類	決定価格	課税標準額	課税標準額の内訳		
			課税標準の特例規定の適用を受けるもの	左記以外のもの	
市町村長が価格等を決定したもの	構築物	53,280,103	53,180,344	86,201	53,094,143
	機械及び装置	84,700,125	84,206,109	550,173	83,655,936
	船舶	120,371	120,371	0	120,371
	航空機	0	0	0	0
	車両及び運搬具	806,344	806,344	0	806,344
	工具、器具及び備品	36,907,406	36,891,571	16,951	36,874,620
	小 計 (a)	175,814,349	175,204,739	653,325	174,551,414
法第389条関係	総務大臣が価格等を決定し、配分したもの	49,266,125	47,966,546		
	道府県知事が価格等を決定し、配分したもの	924,000	909,869		
	小 計 (b)	50,190,125	48,876,415		
法第743条第1項の規定により道府県知事が価格等を決定したもの (c)	0	0			
合 計 (a)+(b)+(c)	226,004,474	224,081,154			
同上内訳	市町村分の額	226,004,474	224,081,154		
	道府県分の額	0	0		



## (7) 国有資産等所在市町村交付金等に関する調

【平成30年度】

(単位：千円)

区 分	土地価格	家屋価格	償却資産価格	分配して 市に配分 するもの	価格計	算定標準額	調定額
国有資産	2,530,126	262,130	10,797	0	2,803,053	1,376,391	19,269
県有資産	13,481,310	5,054,433	24,858	0	18,560,601	4,322,163	60,510
他市有	2,074	126	34,616	0	36,816	27,346	383
郵政納付金	0	0	0	0	0	0	0
計	16,013,510	5,316,689	70,271	0	21,400,470	5,725,900	80,162

## (8) 課税標準額等の調

【平成30年度】

## ア 土 地

(単位：人、千円、㎡)

区 分	法定免税点未満 (30万円未満)	法定免税点以上 (30万円以上)	計	構成比 (%)	
				免税点未満	免税点以上
納税義務者数	3,568	62,028	65,596	5.44	94.56
課税標準額	285,079	632,999,847	633,284,926	0.05	99.95
総地積	1,949,471	44,944,565	46,894,036	4.16	95.84

## イ 家 屋

区 分	法定免税点未満 (20万円未満)	法定免税点以上 (20万円以上)	計	構成比 (%)	
				免税点未満	免税点以上
納税義務者数	1,394	75,694	77,088	1.81	98.19
課税標準額	102,765	540,420,263	540,523,028	0.02	99.98
床面積	54,309	14,063,865	14,118,174	0.38	99.62

## ウ 償却資産

(単位：人、千円)

区 分	法定免税点未満 (150万円未満)	法定免税点以上 (150万円以上)	計	構成比 (%)	
				免税点未満	免税点以上
納税義務者数	4,658	2,571	7,229	64.43	35.57
課税標準額	1,450,207	224,081,154	225,531,361	0.64	99.36

## 4 軽自動車税

区 分	原動機付 自転車				軽自動車	二輪	三輪
		50cc 以下	50cc 超 90cc 以下	90cc 超 125cc 以下			
税率 (円)		2,000	2,000	2,400		3,600	3,900

### 【課税台数】

25年度	25,163	19,548	1,226	4,389	43,230	4,547	2
26年度	25,161	19,213	1,236	4,712	44,840	4,529	2
27年度	24,913	18,715	1,196	5,002	46,417	4,507	2
28年度	24,507	18,148	1,140	5,219	47,311	4,445	2
29年度	23,965	17,402	1,122	5,441	47,992	4,419	2

### 【調定額】 (千円)

25年度	28,470	19,977	1,471	7,022	255,323	10,911	6
26年度	28,661	19,639	1,483	7,539	266,975	10,868	6
27年度	28,591	19,153	1,435	8,003	278,367	10,817	6
28年度	51,603	36,798	2,280	12,526	324,132	15,997	9
29年度	50,647	35,345	2,244	13,058	343,429	15,908	9

### 【異動台数】

25年度	創車	4,837	3,492	268	1,077	11,992	900	0
	廃車	4,918	3,901	268	749	10,373	904	1
26年度	創車	4,290	3,020	209	1,061	11,433	843	0
	廃車	4,571	3,556	254	761	9,774	874	0
27年度	創車	4,159	2,897	232	1,030	11,116	876	0
	廃車	4,592	3,481	289	822	10,135	931	0
28年度	創車	4,071	2,741	220	1,110	11,697	796	0
	廃車	4,605	3,478	239	888	11,216	882	0
29年度	創車	3,875	2,615	200	1,060	13,323	906	0
	廃車	4,262	3,150	226	886	12,205	892	0

- (注) ・原付ミニカー (税率3,700円) は、原動機付自転車の50cc以下に含む。  
 ・被牽引車・ボートトレーラー (税率3,600円) は、軽二輪に含む。  
 ・税率については、60ページ参照

(各年度決算見込)

四輪		小型特殊自動車		二輪の小型自動車	計	伸び率 (%)
		農耕作業用のもの	その他のもの			
乗用	貨物					
自家用 10,800 営業用 6,900	自家用 5,000 営業用 3,800	2,400	5,900	6,000		

28,178	10,503	1,585	354	4,096	74,428	1.8
29,800	10,509	1,590	348	3,935	75,874	1.9
31,372	10,536	1,593	358	3,855	77,136	1.7
32,479	10,385	1,588	356	3,980	77,742	0.8
33,177	10,394	1,576	345	4,027	77,905	0.2

202,882	41,524	2,536	1,664	16,384	304,377	3.3
214,560	41,541	2,544	1,636	15,740	315,556	3.7
225,878	41,666	2,549	1,683	15,420	326,610	3.5
261,744	46,382	3,811	2,100	23,878	405,524	24.2
280,001	47,510	3,782	2,036	24,158	424,052	4.6

8,699	2,393	87	23	1,558	18,497	4.2
7,108	2,360	84	25	1,719	17,119	1.8
8,369	2,221	124	34	1,109	16,990	△8.1
6,736	2,164	120	30	1,211	15,706	△8.3
8,121	2,119	151	55	1,227	16,708	△1.7
6,862	2,342	162	59	1,053	16,001	1.9
8,657	2,244	130	25	899	16,822	0.7
8,050	2,284	142	36	1,144	17,143	7.1
10,009	2,408	91	27	1,232	18,548	10.3
8,873	2,440	86	26	1,136	17,715	3.3

## 5 市たばこ税

区 分	売渡し本数 ※手持ち品課税の 本数は含まない  (本)	課税標準 (本)		税 額  (円)	1 か月の平 均税額 (円)	伸び率 (%)	
		旧 3 級品の 紙巻たばこ を除く製造 たばこ	旧 3 級品の 紙巻たばこ			売渡し 本数	税 額
25年度	404,368,684	387,742,144	16,626,540	2,060,595,022	171,716,251	△1.1	11.3
26年度	380,438,199	363,328,779	17,109,420	1,954,524,022	162,877,002	△5.9	△5.1
27年度	377,977,924	359,811,124	18,166,800	1,938,652,283	161,554,357	△0.6	△0.8
28年度	367,373,697	350,110,797	17,262,900	1,892,016,285	157,668,024	△2.8	△2.4
29年度	344,749,265	330,827,565	13,921,700	1,786,986,245	148,915,520	△6.2	△5.6

※ 旧 3 級品の紙巻たばことは、わかば、エコー、しんせい、ゴールデンバット、バイオレット、ウルマをいう。

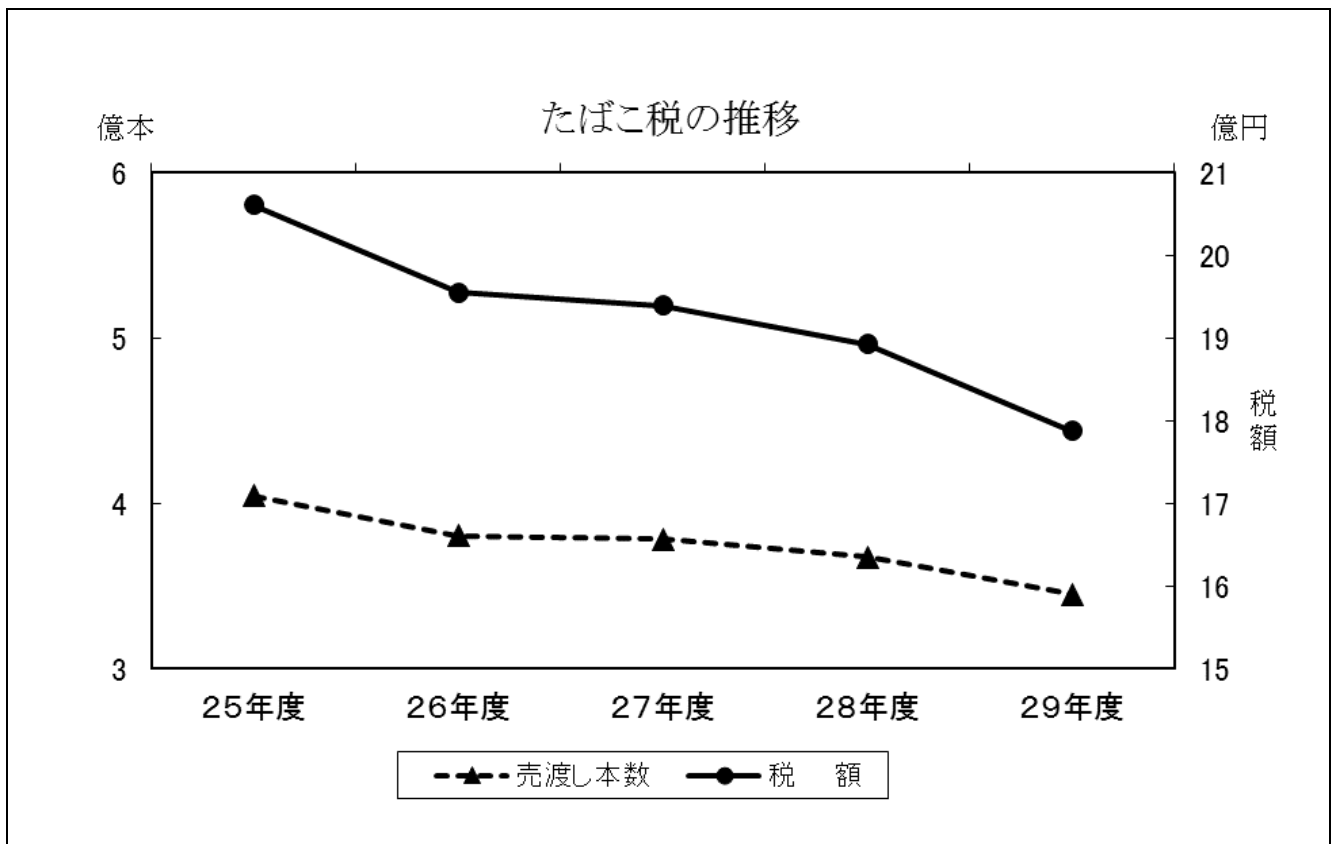

## 6 特別土地保有税

・徴収猶予内訳 【平成30年度】

(単位：円)

区分	前年度末徴収猶予税額	うち年度中に免除されたもの	徴収猶予税額
保有分	0	0	0
取得分	0	0	0
合計	0	0	0

(単位：件、㎡、円)

区分	件数	面積	徴収猶予税額
非課税土地	0	0	0
特例譲渡土地	0	0	0
免除土地	0	0	0
合計	0	0	0

・課税実績

(単位：件、円)

区分	現年度分				過年度分				合計	
	保有分		取得分		保有分		取得分			
	件数	課税額	件数	課税額	件数	課税額	件数	課税額	件数	課税額
26年度	0	0	0	0	0	0	0	0	0	0
27年度	0	0	0	0	0	0	0	0	0	0
28年度	0	0	0	0	0	0	0	0	0	0
29年度	0	0	0	0	0	0	0	0	0	0
30年度	0	0	0	0	0	0	0	0	0	0

## 7 都市計画税

### (1) 納税義務者数

(単位：人)

区分		総 数	法定免税点未満 のもの	法定免税点以上の もの
26年度	土地	54,034	1,537	52,497
	家屋	67,971	1,141	66,830
	実数	84,444	2,350	82,094
27年度	土地	54,653	1,557	53,096
	家屋	68,753	1,125	67,628
	実数	85,175	2,355	82,820
28年度	土地	55,664	1,583	54,081
	家屋	69,379	1,104	68,275
	実数	86,045	2,366	83,679
29年度	土地	56,568	1,590	54,978
	家屋	70,141	1,082	69,059
	実数	86,784	2,357	84,427
30年度	土地	57,235	1,607	55,628
	家屋	71,089	1,056	70,033
	実数	87,447	2,351	85,096

## (2) 地積及び床面積調 (法定免税点以上のもの)

区分	土地の地積 (千㎡)					家屋の床面積 (㎡)		
	宅 地 等			農 地	計	木造家屋	木造以外 の家屋	計
	宅 地	その他	小 計					
26年度	19,095	1,184	20,279	1,058	21,337	5,477,645	7,080,645	12,558,290
27年度	19,170	1,131	20,301	981	21,282	5,533,320	7,014,225	12,547,545
28年度	19,331	1,145	20,476	1,384	21,860	5,595,617	7,047,062	12,642,679
29年度	19,354	1,153	20,507	1,342	21,849	5,669,071	7,265,918	12,934,989
30年度	19,358	1,192	20,550	1,273	21,823	5,748,511	7,264,404	13,012,915

## (3) 決定価格調 (法定免税点以上のもの)

区分	土 地			
	宅 地	農 地	その他	計
26年度	1,569,742,690	42,750,189	71,703,362	1,684,196,241
27年度	1,561,212,890	38,348,741	68,935,784	1,668,497,415
28年度	1,565,729,128	52,387,152	67,013,793	1,685,130,073
29年度	1,560,559,365	49,337,897	67,112,326	1,677,009,588
30年度	1,553,843,360	43,505,168	69,556,886	1,666,905,414

## (4) 課税標準額調 (法定免税点以上のもの)

区分	土 地			
	宅 地	農 地	その他	計
26年度	745,365,747	27,402,167	48,519,883	821,287,797
27年度	743,092,646	25,335,040	46,755,960	815,183,646
28年度	746,608,329	34,452,725	45,618,310	826,679,364
29年度	742,239,465	32,732,562	45,737,888	820,709,915
30年度	729,877,263	28,858,128	46,514,398	805,249,789



(単位：千円)

家 屋			合 計
木造家屋	木造以外の家屋	計	
167,705,097	317,974,626	485,679,723	2,169,875,964
163,057,445	315,297,583	478,355,028	2,146,852,443
170,240,679	319,361,625	489,602,304	2,174,732,377
178,415,750	337,684,813	516,100,563	2,193,110,151
174,894,739	336,267,185	511,161,924	2,178,067,338

(単位：千円)

家 屋			合 計
木造家屋	木造以外の家屋	計	
167,705,097	317,040,500	484,745,597	1,306,033,394
163,057,445	314,427,394	477,484,839	1,292,668,485
170,240,679	318,683,793	488,924,472	1,315,603,836
178,415,750	336,839,969	515,255,719	1,335,965,634
174,894,739	335,640,379	510,535,118	1,315,784,907



## IV 収 納

- 1 税目別収納率の状況
- 2 市税過誤納金還付状況
- 3 市税督促状発送状況
- 4 市税延滞金収入状況
- 5 口座振替等の納付状況
- 6 市税滞納処分(差押)執行状況
- 7 市税滞納処分の執行停止状況
- 8 市税不納欠損状況

# 1 税目別収納率の状況

区分	現年課税分													
	市民税	個人			法人	固定資産税	土地・家屋	償却資産	交付金	軽自動車税	市たばこ税	特別土地保有税	都市計画税	計
		普通徴収	特別徴収											
22年度	97.30	96.65	90.55	99.62	99.69	98.36	98.04	99.86	100.00	96.25	100.00	-	98.06	97.92
23年度	97.19	96.74	90.86	99.68	99.47	98.45	98.17	99.81	100.00	96.44	100.00	-	98.13	97.96
24年度	97.53	97.01	91.35	99.74	99.67	98.62	98.37	99.84	100.00	96.98	100.00	-	98.36	98.16
25年度	97.50	96.96	91.10	99.77	99.63	98.77	98.56	99.89	100.00	96.77	100.00	-	98.59	98.24
26年度	97.79	97.25	92.03	99.74	99.75	98.85	98.66	99.89	100.00	96.81	100.00	-	98.63	98.40
27年度	98.01	97.57	92.80	99.69	99.73	99.04	98.88	99.90	100.00	97.22	100.00	-	98.85	98.60
28年度	98.42	98.20	94.07	99.68	99.46	99.20	99.07	99.94	100.00	96.69	100.00	-	99.10	98.87
29年度	98.52	98.22	94.18	99.64	99.72	99.27	99.15	99.87	100.00	96.85	100.00	-	99.14	98.94

※年金特徴は普通徴収に含む

区分	滞納繰越分										市税合計
	市民税	個人	法人	固定資産税	土地・家屋	償却資産	軽自動車税	特別土地保有税	都市計画税	計	
22年度	14.03	13.97	16.05	17.22	17.31	10.26	13.86	-	17.31	15.30	92.26
23年度	14.94	14.94	15.14	21.03	21.08	17.43	15.89	-	21.08	17.41	92.14
24年度	16.61	16.73	12.06	23.62	23.66	20.85	18.96	-	23.66	19.38	92.38
25年度	18.33	18.45	13.90	27.43	27.29	36.03	18.05	-	27.29	21.74	92.98
26年度	18.02	18.05	16.93	25.47	25.51	22.44	19.01	-	25.51	20.72	93.53
27年度	19.15	19.24	15.53	29.63	29.75	19.56	21.31	-	29.75	22.93	94.13
28年度	22.03	22.24	14.56	28.35	28.44	21.97	20.92	-	28.44	24.19	94.83
29年度	23.82	24.05	16.47	27.09	27.27	14.51	22.76	-	27.27	24.93	95.56

# 2 市税過誤納金還付状況（平成29年度）

(単位：円)

区分	歳入還付		歳出還付			
	件数	税額	過年度還付		還付加算金（現年）	
			件数	税額	件数	税額
市県民税（普徴）	411	17,471,387	1,347 (0)	33,021,851 (0)	3	4,600
市県民税（年金特徴）	2,564	18,234,600	150	2,629,100	0	0
市県民税（特徴）	654	12,632,471	586 (0)	25,546,680 (0)	1	1,700
法人市民税	391	72,706,818	478	76,772,500	30	376,700
固定資産税・都市計画税（土地・家屋）	275	10,584,045	170	6,158,242	4	10,200
固定資産税（償却資産）	23	2,348,400	22	773,600	4	12,300
軽自動車税	156	846,100	92	252,500	0	0
市たばこ税	3	539	0	0	0	0
特別土地保有税	0	0	0	0	0	0
滞納繰越分	41	1,684,883	—	—	—	—
小計	4,518	136,509,243	2,845	145,154,473	42	405,500
過誤納返還金	—	—	159	2,908,178		
延滞金	8	49,500	—	—	—	—
合計	4,526	136,558,743	3,004	148,062,651	42	405,500

件数及び税額内の( )は税源移譲に伴う還付

### 3 市税督促状発送状況

(単位：円)

区 分		28年度		29年度	
		件数	税額	件数	税額
市県民税 (普徴)	1期	6,811	213,994,045	6,602	214,642,528
	2期	7,017	220,672,150	6,670	206,998,180
	3期	7,320	235,911,420	6,861	224,622,400
	4期	7,642	281,922,123	7,163	287,936,540
	計	28,790	952,499,738	27,296	934,199,648
固定資産税 都市計画税 (含償却)	1期	9,322(2,332)	285,469,320(66,598,620)	8,894(2,129)	261,957,900(55,674,100)
	2期	9,768(2,405)	278,899,829(62,988,646)	9,052(2,113)	300,725,568(51,059,268)
	3期	9,497(2,271)	282,328,628(60,451,168)	10,163(2,452)	307,924,368(64,084,868)
	4期	8,795(2,088)	268,425,668(58,905,668)	8,297(1,930)	277,067,240(48,530,000)
	計	37,382(9,096)	1,115,123,445(248,944,102)	36,406(8,624)	1,147,675,076(219,348,236)
市県民税(特徴)		6,063	175,180,900	7,334	201,369,876
法人市民税		465	29,969,100	494	46,600,744
軽自動車税		13,331	68,787,100	12,924	69,162,200
合 計		86,031	2,341,560,283	84,454	2,399,007,544

※ ( ) は、固定資産税・都市計画税の共有者への発送状況。

### 4 市税延滞金収入状況

(単位：円)

区 分		現年課税分に対するもの		滞納繰越分に対するもの		計	
		件数	金額	件数	金額	件数	金額
25年度	個人市民税	1,360	2,018,293	6,778	42,085,915	8,138	44,104,208
	法人市民税	93	883,800	90	1,208,100	183	2,091,900
	固定・都市計画税	1,327	4,176,800	3,734	48,513,997	5,061	52,690,797
	軽自動車税	0	0	357	624,300	357	624,300
	特別土地保有税	0	0	0	0	0	0
	計	2,780	7,078,893	10,959	92,432,312	13,739	99,511,205
26年度	個人市民税	990	1,311,497	7,580	53,368,028	8,570	54,679,525
	法人市民税	169	1,430,700	125	775,800	294	2,206,500
	固定・都市計画税	996	3,141,200	4,725	51,278,917	5,721	54,420,117
	軽自動車税	0	0	312	545,300	312	545,300
	特別土地保有税	0	0	0	0	0	0
	計	2,155	5,883,397	12,742	105,968,045	14,897	111,851,442
27年度	個人市民税	878	1,184,450	10,359	67,194,036	11,237	68,378,486
	法人市民税	198	1,171,100	166	1,328,200	364	2,499,300
	固定・都市計画税	856	2,372,275	5,503	94,678,884	6,359	97,051,159
	軽自動車税	0	0	221	405,500	221	405,500
	特別土地保有税	0	0	0	0	0	0
	計	1,932	4,727,825	16,249	163,606,620	18,181	168,334,445
28年度	個人市民税	723	1,112,712	12,675	89,042,924	13,398	90,155,636
	法人市民税	181	1,881,100	143	1,190,436	324	3,071,536
	固定・都市計画税	877	2,244,142	7,183	89,390,758	8,060	91,634,900
	軽自動車税	0	0	248	486,117	248	486,117
	特別土地保有税	0	0	0	0	0	0
	計	1,781	5,237,954	20,249	180,110,235	22,030	185,348,189
29年度	個人市民税	775	1,024,034	16,485	112,522,310	17,260	113,546,344
	法人市民税	124	890,500	121	1,418,900	245	2,309,400
	固定・都市計画税	855	2,671,063	7,237	89,746,230	8,092	92,417,293
	軽自動車税	2	2,000	354	710,036	356	712,036
	特別土地保有税	0	0	0	0	0	0
	計	1,756	4,587,597	24,197	204,397,476	25,953	208,985,073

## 5 口座振替等の納付状況

### (1) 口座振替の利用状況

区 分		市県民税 (普通徴収)	固定資産税 (土地・家屋)	固定資産税 (償却資産)	軽自動車税	計
25 年度	納税義務者 (件)	37,937	89,210	2,146	55,320	184,613
	口座利用者 (件)	12,209	38,587	405	8,678	59,879
	利用率 (%)	32.18	43.25	18.87	15.69	32.43
26 年度	納税義務者 (件)	36,407	89,854	2,272	56,158	184,691
	口座利用者 (件)	10,986	37,332	423	8,326	57,067
	利用率 (%)	30.18	41.55	18.62	14.83	30.90
27 年度	納税義務者 (件)	34,308	90,634	2,338	57,159	184,439
	口座利用者 (件)	10,190	36,823	462	8,083	55,558
	利用率 (%)	29.70	40.63	19.76	14.14	30.12
28 年度	納税義務者 (件)	24,721	91,412	2,359	57,076	175,568
	口座利用者 (件)	8,660	36,417	484	7,859	53,420
	利用率 (%)	35.03	39.84	20.52	13.77	30.43
29 年度	納税義務者 (件)	23,788	92,189	2,554	77,905	196,436
	口座利用者 (件)	8,065	35,854	505	7,596	52,020
	利用率 (%)	33.90	38.89	19.77	9.75	26.48

(各年度当初の件数)

### (2) 口座振替・コンビニエンスストア納付の納付状況

区 分		市県民税 (普通徴収)	固定資産税 (土地・家屋)	固定資産税 (償却資産)	軽自動車税	計	
27 年度	全 体	件数(件)	144,116	330,210	9,046	74,249	557,621
		金額(円)	6,137,828,515	18,245,908,949	2,893,173,100	317,524,800	27,594,435,364
	口 座	件数(件)	33,443	123,268	1,679	8,083	166,473
		金額(円)	2,041,259,429	7,492,319,600	741,781,700	33,317,800	10,308,678,529
		件数割合(%)	23.20	37.33	18.56	10.89	29.85
		金額割合(%)	33.26	41.06	25.64	10.49	37.36
	コ ン ビ ニ	件数(件)	66,287	99,135	795	41,816	208,033
		金額(円)	1,703,562,925	2,183,345,633	17,676,100	177,503,600	4,082,088,258
		件数割合(%)	46.00	30.02	8.79	56.32	37.31
		金額割合(%)	27.76	11.97	0.61	55.90	14.79
28 年度	全 体	件数(件)	120,217	334,413	9,133	75,418	539,181
		金額(円)	5,140,495,956	18,455,160,757	2,879,444,400	392,084,300	26,867,185,413
	口 座	件数(件)	28,123	122,126	1,736	7,859	159,844
		金額(円)	1,741,002,598	7,471,416,700	650,850,100	38,960,100	9,902,229,498
		件数割合(%)	23.39	36.52	19.00	10.42	29.65
		金額割合(%)	33.87	40.48	22.60	9.94	36.86
	コ ン ビ ニ	件数(件)	54,857	105,741	819	42,953	204,370
		金額(円)	1,421,308,309	2,347,643,730	16,480,400	225,333,700	4,010,766,139
		件数割合(%)	45.63	31.62	9.00	56.95	37.90
		金額割合(%)	27.65	12.72	0.57	57.47	14.93
29 年度	全 体	件数(件)	125,513	338,686	9,806	75,137	549,142
		金額(円)	5,322,472,307	18,787,355,486	3,122,348,100	410,714,800	27,642,890,693
	口 座	件数(件)	26,199	120,375	1,798	7,596	155,968
		金額(円)	1,631,644,794	7,312,991,800	847,248,200	39,297,600	9,831,182,394
		件数割合(%)	20.87	35.54	18.34	10.11	28.40
		金額割合(%)	30.66	38.93	27.13	9.57	35.56
	コ ン ビ ニ	件数(件)	63,835	112,665	861	44,567	221,928
		金額(円)	1,693,624,189	2,550,190,020	21,538,000	244,352,400	4,509,704,609
		件数割合(%)	50.86	33.27	8.78	59.31	40.41
		金額割合(%)	31.82	13.57	0.69	59.49	16.31

(全体の金額は振替分を含む)

## 6 市税滞納処分（差押）執行状況

(単位：円)

区 分		差押繰越額		差押額		差押解除額		差押現在額	
		件数	税 額	件数	税 額	件数	税 額	件数	税 額
25 年度	動 産	2	2,139,200	2	1,679,200	0	0	4	3,818,400
	不 動 産	526	855,319,364	112	311,533,818	90	610,343,952	548	556,509,230
	債 権	466	336,270,367	304	332,195,421	294	246,167,704	476	422,298,084
	電話加入権	239	77,343,254	0	0	21	17,857,600	218	59,485,654
	無体財産権	0	0	0	0	0	0	0	0
	計	1,233	1,271,072,185	418	645,408,439	405	874,369,256	1,246	1,042,111,368
26 年度	動 産	4	3,818,400	1	377,300	2	1,512,100	3	2,683,600
	不 動 産	548	556,509,230	111	612,464,303	68	231,811,941	591	937,161,592
	債 権	476	422,298,084	244	188,606,863	186	177,303,224	534	433,601,723
	電話加入権	218	59,485,654	0	0	10	5,842,400	208	53,643,254
	無体財産権	0	0	0	0	0	0	0	0
	計	1,246	1,042,111,368	356	801,448,466	266	416,469,665	1,336	1,427,090,169
27 年度	動 産	3	2,683,600	1	434,000	0	0	4	3,117,600
	不 動 産	591	937,161,592	245	232,589,621	88	153,955,087	748	1,015,796,126
	債 権	534	433,601,723	303	178,949,598	240	209,057,941	597	403,493,380
	電話加入権	208	53,643,254	0	0	10	5,030,600	198	48,612,654
	無体財産権	0	0	0	0	0	0	0	0
	計	1,336	1,427,090,169	549	411,973,219	338	368,043,628	1,547	1,471,019,760
28 年度	動 産	4	3,117,600	0	0	2	1,337,700	2	1,779,900
	不 動 産	748	1,015,796,126	156	124,457,551	84	192,058,708	820	948,194,969
	債 権	597	403,493,380	658	354,146,915	501	267,186,847	754	490,453,448
	電話加入権	198	48,612,654	0	0	14	5,993,600	184	42,619,054
	無体財産権	0	0	0	0	0	0	0	0
	計	1,547	1,471,019,760	814	478,604,466	601	466,576,855	1,760	1,483,047,371
29 年度	動 産	2	1,779,900	0	0	0	0	2	1,779,900
	不 動 産	820	948,194,969	163	116,083,271	138	108,474,565	845	955,803,675
	債 権	754	490,453,448	582	315,910,407	593	327,262,554	743	479,101,301
	電話加入権	184	42,619,054	0	0	11	3,737,900	173	38,881,154
	無体財産権	0	0	1	460,600	0	0	1	460,600
	計	1,760	1,483,047,371	746	432,454,278	742	439,475,019	1,764	1,476,026,630

## 7 市税滞納処分の執行停止状況

(単位：円)

区 分		法第15条の7 第1項第1号 (無財産)		法第15条の7 第1項第2号 (生活困窮)		法第15条の7 第1項第3号 (所在不明)		計	
		件数	税 額	件数	税 額	件数	税 額	件数	税 額
25 年度	個人市民税	1,345	46,328,962	789	17,723,048	333	8,911,033	2,467	72,963,043
	法人市民税	32	3,313,396	0	0	0	0	32	3,313,396
	固定資産税	997	35,415,951	136	2,361,766	18	298,541	1,151	38,076,258
	軽自動車税	66	226,000	70	235,848	54	159,300	190	621,148
	特別土地保有税	0	0	0	0	0	0	0	0
	都市計画税	—	5,697,114	—	2,613,105	—	50,059	—	8,360,278
	計	2,440	90,981,423	995	22,933,767	405	9,418,933	3,840	123,334,123
26 年度	個人市民税	950	30,601,807	690	10,171,355	214	4,812,358	1,854	45,585,520
	法人市民税	35	2,864,488	0	0	0	0	35	2,864,488
	固定資産税	554	28,088,481	239	3,708,956	45	582,370	838	32,379,807
	軽自動車税	53	160,800	91	218,000	41	92,693	185	471,493
	特別土地保有税	0	0	0	0	0	0	0	0
	都市計画税	—	6,214,187	—	2,550,044	—	229,330	—	8,993,561
	計	1,592	67,929,763	1,020	16,648,355	300	5,716,751	2,912	90,294,869
27 年度	個人市民税	1,328	25,554,923	731	13,445,694	427	9,833,191	2,486	48,833,808
	法人市民税	40	2,717,706	0	0	0	0	40	2,717,706
	固定資産税	444	9,790,667	239	6,111,102	5	200,873	688	16,102,642
	軽自動車税	83	241,900	87	181,200	68	152,200	238	575,300
	特別土地保有税	0	0	0	0	0	0	0	0
	都市計画税	—	1,524,698	—	1,003,911	—	33,027	—	2,561,636
	計	1,895	39,829,894	1,057	20,741,907	500	10,219,291	3,452	70,791,092
28 年度	個人市民税	316	15,012,420	724	13,658,220	545	9,327,136	1,585	37,997,776
	法人市民税	9	441,600	0	0	3	116,600	12	558,200
	固定資産税	157	5,312,830	90	1,784,282	54	101,124	301	7,198,236
	軽自動車税	26	70,100	90	357,800	79	179,200	195	607,100
	特別土地保有税	0	0	0	0	0	0	0	0
	都市計画税	—	859,266	—	294,018	—	623,476	—	1,776,760
	計	508	21,696,216	904	16,094,320	681	10,347,536	2,093	48,138,072
29 年度	個人市民税	1,222	25,328,340	1,004	22,477,065	698	14,765,867	2,924	62,571,272
	法人市民税	59	3,491,200	0	0	0	0	59	3,491,200
	固定資産税	390	11,497,677	166	3,575,412	67	943,707	623	16,016,796
	軽自動車税	52	166,600	154	531,800	166	454,100	372	1,152,500
	特別土地保有税	0	0	0	0	0	0	0	0
	都市計画税	—	1,781,819	—	581,925	—	135,993	—	2,499,737
	計	1,723	42,265,636	1,324	27,166,202	931	16,299,667	3,978	85,731,505



## 8 市税不納欠損状況

(単位：円)

区 分		法第15条の7 第5項 (即時消滅)		法第15条の7 第4項 (3年消滅)		法第18条 第1項 (5年時効)		計	
		件数	税 額	件数	税 額	件数	税 額	件数	税 額
25 年度	個人市民税	896	25,995,229	1,463	27,211,327	8,773	156,738,899	11,132	209,945,455
	法人市民税	31	3,263,396	10	479,500	84	5,145,300	125	8,888,196
	固定資産税	591	17,901,688	486	11,786,899	1,839	37,073,629	2,916	66,762,216
	軽自動車税	43	184,600	151	519,300	1,244	3,645,867	1,438	4,349,767
	特別土地保有税	0	0	0	0	0	0	0	0
	都市計画税	—	2,766,129	—	1,975,237	—	6,067,876	—	10,809,242
	計	1,561	50,111,042	2,110	41,972,263	11,940	208,671,571	15,611	300,754,876
26 年度	個人市民税	674	12,854,338	1,430	29,782,701	9,232	164,694,463	11,336	207,331,502
	法人市民税	26	2,186,088	11	873,300	95	5,629,000	132	8,688,388
	固定資産税	485	22,788,100	393	6,604,702	1,755	29,008,663	2,633	58,401,465
	軽自動車税	32	100,912	113	392,400	1,173	3,201,648	1,318	3,694,960
	特別土地保有税	0	0	0	0	0	0	0	0
	都市計画税	—	3,558,015	—	1,018,286	—	4,684,307	—	9,260,608
	計	1,217	41,487,453	1,947	38,671,389	12,255	207,218,081	15,419	287,376,923
27 年度	個人市民税	800	14,367,131	787	15,733,225	8,005	129,659,080	9,592	159,759,436
	法人市民税	23	1,856,206	4	183,300	76	4,146,800	103	6,186,306
	固定資産税	250	5,445,243	261	5,619,509	1,905	30,489,434	2,416	41,554,186
	軽自動車税	64	187,700	63	157,600	1,205	3,026,200	1,332	3,371,500
	特別土地保有税	0	0	0	0	0	0	0	0
	都市計画税	—	811,940	—	898,531	—	4,966,383	—	6,676,854
	計	1,137	22,668,220	1,115	22,592,165	11,191	172,287,897	13,443	217,548,282
28 年度	個人市民税	395	7,550,528	901	24,490,765	7,441	115,606,553	8,737	147,647,846
	法人市民税	22	1,821,281	4	280,000	58	3,269,400	84	5,370,681
	固定資産税	204	4,785,928	414	18,732,193	1,703	24,079,426	2,321	47,597,547
	軽自動車税	71	186,200	53	163,400	1,193	3,090,319	1,317	3,439,919
	特別土地保有税	0	0	0	0	0	0	0	0
	都市計画税	—	738,302	—	3,090,026	—	3,898,491	—	7,726,819
	計	692	15,082,239	1,372	46,756,384	10,395	149,944,189	12,459	211,782,812
29 年度	個人市民税	624	8,745,720	559	21,287,256	8,336	129,309,348	9,519	159,342,324
	法人市民税	49	3,099,900	3	144,000	57	3,114,700	109	6,358,600
	固定資産税	184	6,976,355	229	4,960,055	1,788	28,682,716	2,201	40,619,126
	軽自動車税	33	94,600	58	175,793	1,146	2,808,600	1,237	3,078,993
	特別土地保有税	0	0	0	0	0	0	0	0
	都市計画税	—	1,045,841	—	807,451	—	4,501,784	—	6,355,076
	計	890	19,962,416	849	27,374,555	11,327	168,417,148	13,066	215,754,119



## V その他

- 1 市税の徴収に要する経費等調
- 2 県民税徴税费委託金の調
- 3 市税に係る証明・閲覧件数等
- 4 固定資産課税台帳縦覧  
及び閲覧状況
- 5 固定資産評価審査委員会の  
審査申出状況
- 6 市税の税率等
- 7 平塚市の行政機構図
- 8 税務の機構及び事務分掌

## 1 市税の徴収に要する経費等調

区分	市税 (a)	個人の 県民税	計 (b)	徴 税 費				
				人 件 費				
				基本給	諸手当	超過勤 務手当	税務特 別手当	その他の 手当
25年度	42,878,914	10,069,165	52,948,079	251,401	182,306	24,779	0	157,527
26年度	43,281,420	10,115,821	53,397,241	256,575	191,442	24,089	0	167,353
27年度	42,967,700	10,142,608	53,110,308	262,053	197,797	23,359	3	174,435
28年度	42,643,315	10,228,225	52,871,540	271,695	209,107	25,332	12	183,763
29年度	43,807,930	10,357,557	54,165,487	270,206	215,085	26,111	12	188,962

区分	徴 税 費 (つづき)					県民税徴 収取扱費 計 (d)	差引額 (c)-(d) (e)	税収入額に対する 徴税費の割合	
	報奨金及びこれに類する経費			その他	合計 (c)			(c)/(b) (%)	(e)/(a) (%)
	納期前納 付報奨金	その他	計						
25年度	—	23	23	168,145	749,042	391,460	357,582	1.4	0.8
26年度	—	23	23	169,812	761,533	400,700	360,833	1.4	0.8
27年度	—	23	23	292,270	895,131	396,691	498,440	1.7	1.2
28年度	—	18	18	241,929	887,285	394,984	492,301	1.7	1.2
29年度	—	13	13	243,492	896,967	398,859	498,108	1.7	1.1

## 2 県民税徴税費委託金の調

(単位：千円)

区分	納税義務者数 に対するもの		納税通知書等 に対するもの (×60円)		払込金額 に対するもの (×0.07)		還付金及び還 付加算金に対 するもの	委託金 計
	人 数 (人)	交付金額	枚 数 (枚)	交付金額	金 額	交付金額	交付金額	
25年度	123,031	369,059	0	0	15,717	1,100	21,301	391,460
26年度	123,004	368,992	0	0	18,531	1,297	30,411	400,700
27年度	123,102	369,298	0	0	14,810	1,037	26,356	396,691
28年度	124,480	373,439	0	0	12,519	876	20,669	394,984
29年度	126,257	378,771	0	0	11,666	816	19,272	398,859

※ 県民税徴税費委託金については、地方税法第47条及び同施行令第8条の3に基づき算出している。

(単位：千円)

		需 用 費			
その他	計	旅費	賃金	その他	計
75,620	509,327	3	—	71,544	71,547
79,474	527,491	3	—	64,204	64,207
82,898	542,748	1	—	60,089	60,090
91,140	571,942	0	—	73,396	73,407
96,333	581,624	0	—	71,838	71,838

### 3 市税に係る証明・閲覧件数等

区 分		課税 証明	納税 証明	課税台帳 登録事項 証明	措置法 証 明	営業 証明	公簿等 閲 覧
25 年度	件数	18,945	3,309	8,037	1,399	10	1,959
	金額	5,684	993	2,411	1,819	3	588
26 年度	件数	21,271	3,547	7,506	1,422	23	2,062
	金額	6,381	1,064	2,252	1,849	7	619
27 年度	件数	21,001	2,671	7,265	1,438	7	1,998
	金額	6,300	801	2,180	1,870	2	599
28 年度	件数	19,139	3,314	6,885	1,500	12	1,991
	金額	5,742	994	2,065	1,950	4	597
29 年度	件数	19,473	2,834	7,071	1,670	5	2,002
	金額	5,842	850	2,121	2,171	2	601

### 4 固定資産課税台帳縦覧及び閲覧状況

区分 (年度)	縦覧 者数	縦覧 件数	対前年 比(%)	縦覧件数 の内訳		閲覧 者数
				土地	家屋	
26年度	7	11	275.0	8	3	1,189
※ 27年度	10	15	136.3	12	3	1,157
28年度	7	9	60.0	5	4	1,097
29年度	9	14	155.5	8	6	1,097
※ 30年度	9	14	100.0	8	6	1,100

※印は、基準年度 縦覧期間中の集計

### 5 固定資産評価審査委員会の審査申出状況

(単位：件)

区分	審査申出件数	審査結果
25年度	0	0
26年度	0	0
※27年度	0	0
28年度	0	0
29年度	0	0

※印は、基準年度

(単位:千円)

地籍図複製		その他の 証明	合計
A2判	A3判		
0	229	4,421	38,309
0	80	1,326	12,904
0	163	4,142	40,136
0	57	1,242	13,471
0	133	4,530	39,043
0	47	1,359	13,158
0	102	4,830	37,773
0	36	1,449	12,837
0	97	4,873	38,025
0	34	1,462	13,083

## 6 市税の税率等

平成29年度市税のあらまし

税 目		課 税 客 体 ・ 納 税 義 務 者	賦課期日
市 民 税	個人市民税	<ul style="list-style-type: none"> <li>・ 市内に住所を有する個人で、所得を有する者（均等割、所得割）</li> <li>・ 市内に事務所、事業所又は家屋敷を有する個人で市内に住所を有しない者（均等割）</li> </ul>	1月1日
	法人市民税	<ul style="list-style-type: none"> <li>・ 市内に事務所又は事業所を有する法人（均等割、法人税割）</li> <li>・ 市内に寮等を有する法人で市内に事務所又は事業所を有しないもの（均等割）</li> <li>・ 市内に事務所、事業所又は寮等を有する法人でない社団又は財団で代表者又は管理人の定めのあるもの（均等割）</li> </ul>	
固定資産税	固定資産 土 地 家 屋 償却資産	固定資産の所有者	1月1日
軽自動車税	原動機付自転車 軽自動車 小型特殊自動車 2輪の小型自動車	軽自動車等の所有者等	4月1日
市たばこ税	売り渡した製造たばこ	卸売販売業者等	
都市計画税	市街化区域内に所在する土地及び家屋	土地又は家屋の所有者	1月1日



課税標準額・税率	申告期限（申告期間）	納期限																																								
<p>総所得金額等から所得控除額を差引いた金額</p> <ul style="list-style-type: none"> <li>・所得割 6%</li> <li>・均等割 3,500円</li> </ul>	<p>市民税申告書又は確定申告書 平成29年3月15日</p> <p>給与支払報告書 平成29年1月31日</p> <p>給与支払報告書に係る異動届出書 4月15日</p> <p>特別徴収に係る異動届出書 異動の発生した月の翌月10日</p>	<p>普通徴収</p> <p>第1期 6月30日</p> <p>第2期 8月31日</p> <p>第3期 10月31日</p> <p>第4期 12月28日</p> <p>特別徴収</p> <p>6月から翌年5月まで徴収した月の翌月10日</p> <p>※均等割額に相当する金額以下（市県民の合計額）の場合は、第1期又は最初に収する月に全額を徴収</p>																																								
<p>法人税割については法人税額</p> <p>・法人税割 開始する事業年度</p> <p>【資本等の金額による区分】 [平成26年9月30日以前/平成26年10月1日以降]</p> <ul style="list-style-type: none"> <li>・5億円未満の法人、資本又は出資を有しない法人 12.3% / 9.7%</li> <li>・5億円以上10億円未満の法人 13.5% / 10.9%</li> <li>・10億円以上の法人・保険業法による相互会社 14.7% / 12.1%</li> <li>・均等割 【資本等の金額】 市内の事業所等の従業者数</li> </ul> <table border="1"> <thead> <tr> <th></th> <th>【50人以下】</th> <th>【50人超】</th> </tr> </thead> <tbody> <tr> <td>・50億円超～</td> <td>年額41万円</td> <td>年額300万円</td> </tr> <tr> <td>・10億円超～50億円以下</td> <td>41万円</td> <td>175万円</td> </tr> <tr> <td>・1億円超～10億円以下</td> <td>16万円</td> <td>40万円</td> </tr> <tr> <td>・1千万円超～1億円以下</td> <td>13万円</td> <td>15万円</td> </tr> <tr> <td>・1千万円以下</td> <td>5万円</td> <td>12万円</td> </tr> <tr> <td>・上記以外</td> <td>5万円</td> <td>5万円</td> </tr> </tbody> </table>		【50人以下】	【50人超】	・50億円超～	年額41万円	年額300万円	・10億円超～50億円以下	41万円	175万円	・1億円超～10億円以下	16万円	40万円	・1千万円超～1億円以下	13万円	15万円	・1千万円以下	5万円	12万円	・上記以外	5万円	5万円	法人税法の申告期限に準じる	申告納付																			
	【50人以下】	【50人超】																																								
・50億円超～	年額41万円	年額300万円																																								
・10億円超～50億円以下	41万円	175万円																																								
・1億円超～10億円以下	16万円	40万円																																								
・1千万円超～1億円以下	13万円	15万円																																								
・1千万円以下	5万円	12万円																																								
・上記以外	5万円	5万円																																								
<p>土地又は家屋 基準年度に係る賦課期日における価格又は基準年度の価格に比準する価格</p> <p>償却資産 賦課期日における当該償却資産価格</p> <p>税率 100分の1.4</p>	償却資産の申告 1月31日	<p>第1期 5月31日</p> <p>第2期 7月31日</p> <p>第3期 10月2日</p> <p>第4期 11月30日</p>																																								
<p>1. 原動機付自転車</p> <ul style="list-style-type: none"> <li>・総排気量が50CC以下 …… 年額 2,000円</li> <li>・総排気量が50CCを超え90CC以下 …… 年額 2,000円</li> <li>・総排気量が90CCを超え125CC以下 …… 年額 2,400円</li> </ul> <p>2. 軽自動車及び小型特殊自動車 初回車両番号指定の年度</p> <p>【平成26年度以前/平成27年度以降】</p> <table border="1"> <thead> <tr> <th>車種</th> <th>乗用</th> <th>貨物</th> <th>乗用</th> <th>貨物</th> </tr> </thead> <tbody> <tr> <td>・軽自動車二輪のもの（側車付含む）</td> <td>年額 3,600円</td> <td>3,600円</td> <td>年額 3,600円</td> <td>3,600円</td> </tr> <tr> <td>三輪のもの</td> <td>年額 3,100円</td> <td>3,900円</td> <td>年額 3,100円</td> <td>3,900円</td> </tr> <tr> <td>四輪以上のもの</td> <td>乗用 年額 5,500円</td> <td>6,900円</td> <td>乗用 年額 7,200円</td> <td>10,800円</td> </tr> <tr> <td></td> <td>貨物 年額 3,000円</td> <td>3,800円</td> <td>貨物 年額 4,000円</td> <td>5,000円</td> </tr> <tr> <td>・小型特殊自動車 農耕作業用のもの</td> <td>年額 2,400円</td> <td>2,400円</td> <td>年額 2,400円</td> <td>2,400円</td> </tr> <tr> <td>その他のもの</td> <td>年額 5,900円</td> <td>5,900円</td> <td>年額 5,900円</td> <td>5,900円</td> </tr> <tr> <td>3. 二輪の小型自動車</td> <td>年額 6,000円</td> <td>6,000円</td> <td>年額 6,000円</td> <td>6,000円</td> </tr> </tbody> </table> <p>※平成28年4月1日より税制改正  ※軽自動車（三輪、四輪以上に限る）のうち、初回車両番号の指定から13年経過しているもの（電気、天然ガス、ハイブリッド車除く）は、新税率の約20%の重課税率  ※グリーン化特例の適用車両は、約75～25%の軽減税率</p>	車種	乗用	貨物	乗用	貨物	・軽自動車二輪のもの（側車付含む）	年額 3,600円	3,600円	年額 3,600円	3,600円	三輪のもの	年額 3,100円	3,900円	年額 3,100円	3,900円	四輪以上のもの	乗用 年額 5,500円	6,900円	乗用 年額 7,200円	10,800円		貨物 年額 3,000円	3,800円	貨物 年額 4,000円	5,000円	・小型特殊自動車 農耕作業用のもの	年額 2,400円	2,400円	年額 2,400円	2,400円	その他のもの	年額 5,900円	5,900円	年額 5,900円	5,900円	3. 二輪の小型自動車	年額 6,000円	6,000円	年額 6,000円	6,000円	<p>取得申告 軽自動車等の所有者等となった日から15日以内</p> <p>廃車申告 軽自動車等の所有者等でなくなった日から30日以内</p>	全期分 5月1日～ 5月31日
車種	乗用	貨物	乗用	貨物																																						
・軽自動車二輪のもの（側車付含む）	年額 3,600円	3,600円	年額 3,600円	3,600円																																						
三輪のもの	年額 3,100円	3,900円	年額 3,100円	3,900円																																						
四輪以上のもの	乗用 年額 5,500円	6,900円	乗用 年額 7,200円	10,800円																																						
	貨物 年額 3,000円	3,800円	貨物 年額 4,000円	5,000円																																						
・小型特殊自動車 農耕作業用のもの	年額 2,400円	2,400円	年額 2,400円	2,400円																																						
その他のもの	年額 5,900円	5,900円	年額 5,900円	5,900円																																						
3. 二輪の小型自動車	年額 6,000円	6,000円	年額 6,000円	6,000円																																						
<p>売渡し等に係る製造たばこの本数</p> <p>税率 1,000本について 5,262円（ただし、旧3級品は3,355円）</p> <p>※平成29年4月1日より税率改正</p>	当月の販売分につき翌月末日までに申告納付																																									
<p>土地又は家屋に係る固定資産税の課税標準となるべき価格</p> <p>免税点 固定資産税が免税となるもの</p> <p>税率 100分の0.2</p>		固定資産税の納期と同一																																								

# 7 平塚市の行政機構図

平成 30 年 4 月 1 日現在

## 市長の事務部局

市長 — 副市長

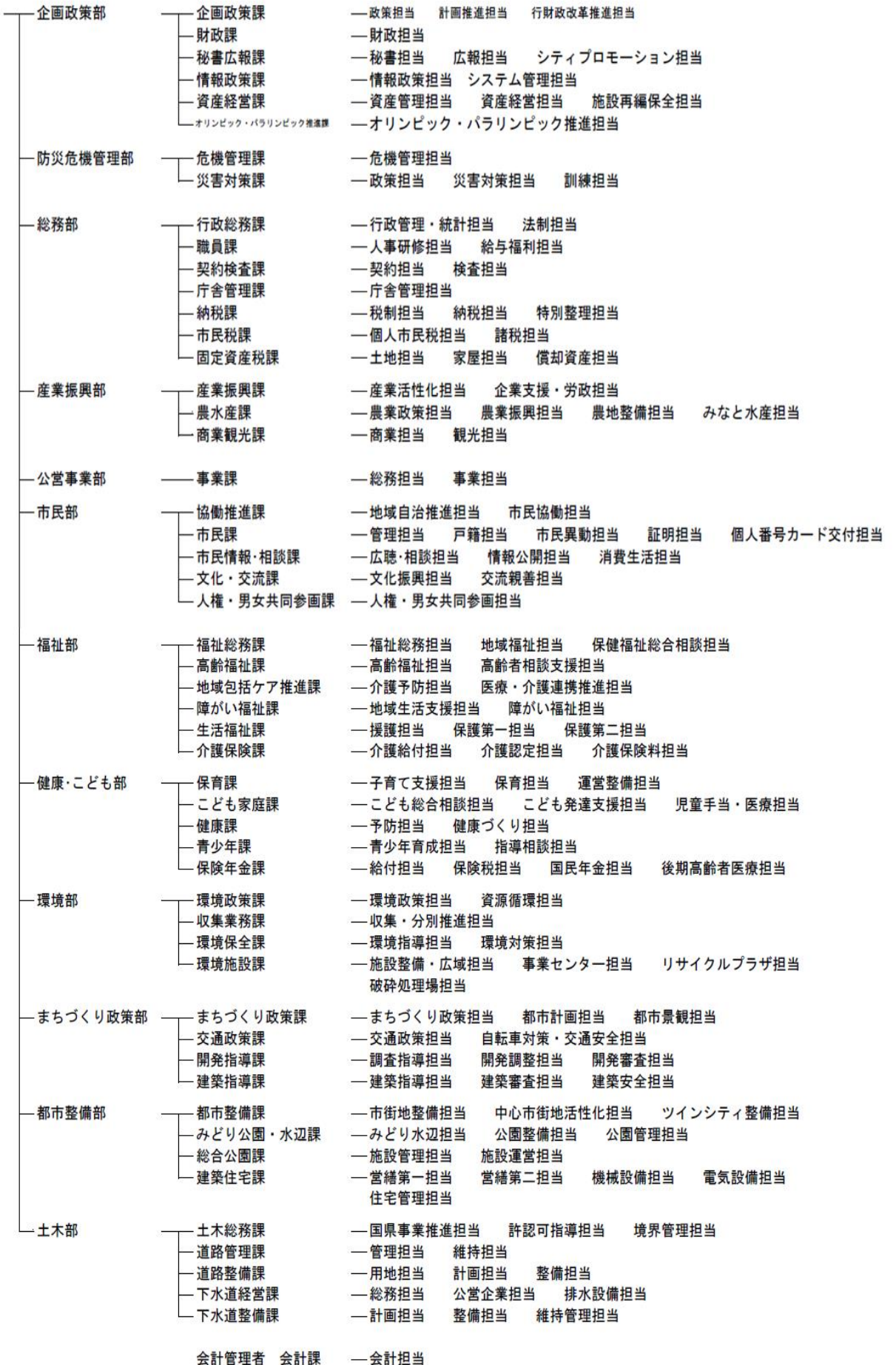

行政委員会等事務局

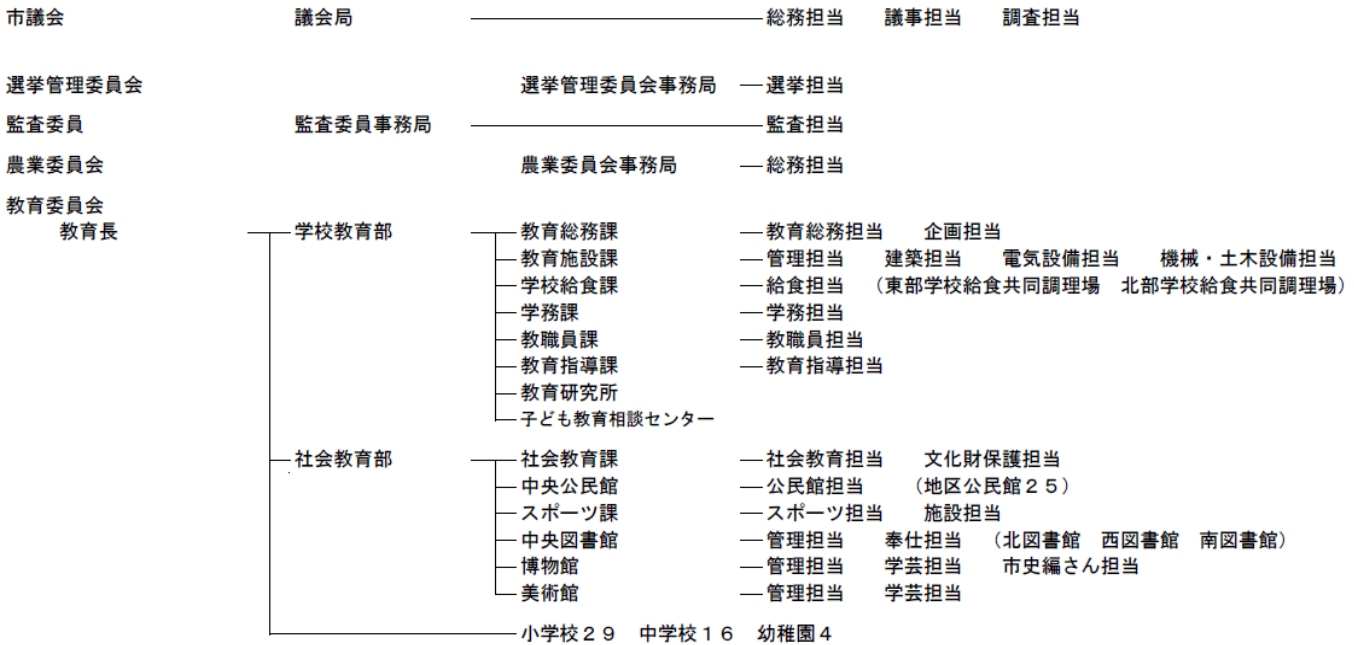

公平委員会

固定資産評価審査委員会

消 防

消防長

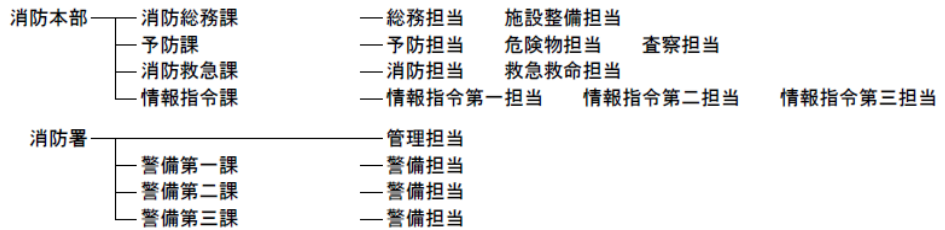

市民病院

病院事業管理者 ----- 病院長

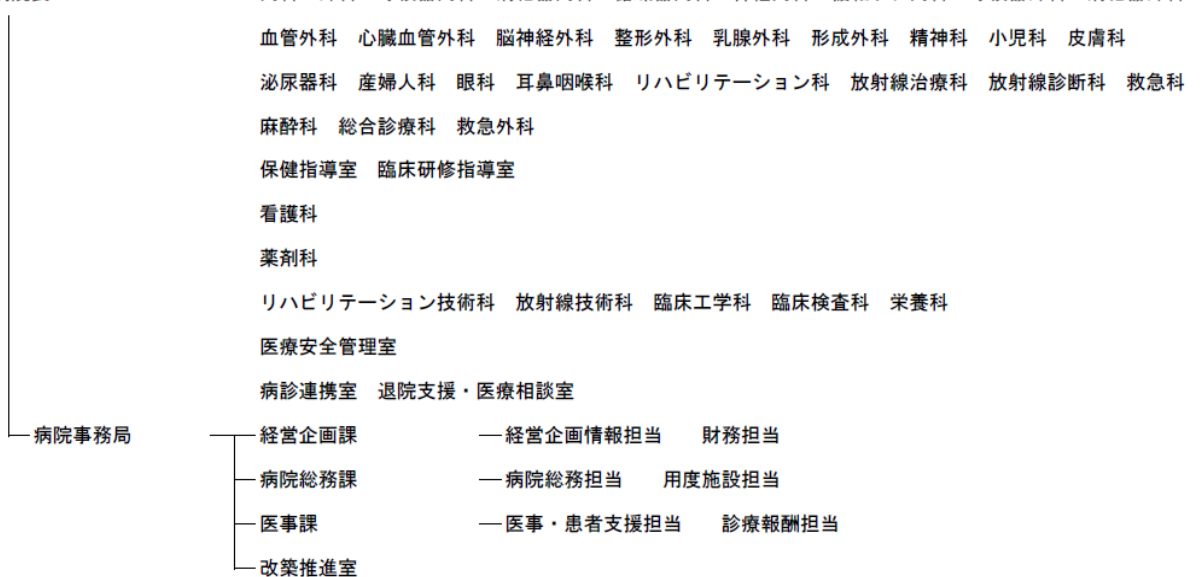

## 8 税務の機構及び事務分掌

平成30年4月1日現在

課名	担当	職名	人員	事務分掌
納税課		課長	1	
	税制担当	担当長	1	<ul style="list-style-type: none"> <li>・税務事務の総合企画及び税制に関すること。</li> <li>・市税諸統計に関すること。</li> <li>・市税の減免処理に関すること。</li> <li>・市税及び県民税の調定の総括に関すること。</li> <li>・平塚市固定資産評価審査委員会に関すること。</li> <li>・徴収金(他部課の主管に属するものを除く。)の収納整理及び過誤納金に関すること。</li> <li>・督促状の発付に関すること。</li> <li>・納税制度の調査及び研究に関すること。</li> <li>・納税思想の普及及び宣伝に関すること。</li> </ul>
		主査	2	
		主任	3	
		主事	1	
		主事補計	1	
納税担当	課長代理兼担当長	1	<ul style="list-style-type: none"> <li>・市税、県民税並びにこれらの延滞金及び滞納処分等による収入金の徴収に関すること。</li> <li>・滞納処分の執行、徴収猶予等に関すること。</li> <li>・交付要求に関すること。</li> <li>・市税に係る欠損処分に関すること。</li> <li>・延滞金の減免処理に関すること。</li> <li>・徴収の囑託及び受託に関すること。</li> </ul>	
	主管	2		
	主査	1		
	主任	3		
	主事	5		
特別整理担当	課長代理兼担当長	1	<ul style="list-style-type: none"> <li>・市税、県民税及び税外収入金(延滞金及び滞納処分等による収入金)の徴収に関すること。(特別滞納整理事案の滞納整理に関すること。)</li> <li>・滞納処分の執行、徴収猶予等に関すること。</li> <li>・交付要求に関すること。</li> <li>・市税に係る欠損処分に関すること。</li> <li>・延滞金の減免処理に関すること。</li> <li>・徴収の囑託及び受託に関すること。</li> </ul>	
	主査	4		
	主任	1		
	主事	6		
	主事補計	1		
市民税課		課長	1	
	個人市民税担当	担当長	1	<ul style="list-style-type: none"> <li>・個人の市民税及び県民税の課税資料の調査及び収集に関すること。</li> <li>・個人の市民税及び県民税の賦課に関すること。</li> </ul>
		主管	2	
		主査	3	
		主任	3	
		主事	5	
主事補計	1			
諸税担当	課長代理兼担当長	1	<ul style="list-style-type: none"> <li>・法人市民税の賦課に関すること。</li> <li>・軽自動車税の賦課に関すること。</li> <li>・市たばこ税の賦課に関すること。</li> <li>・入湯税の賦課に関すること。</li> <li>・自動車臨時運行許可に関すること。</li> </ul>	
	主査	3		
	主任	1		
	主事	1		
	主事補計	6		
固定資産税課		課長	1	
	土地担当	課長代理兼担当長	1	<ul style="list-style-type: none"> <li>・固定資産(土地)の評価及び価格の決定に関すること。</li> <li>・固定資産税(土地)、特別土地保有税及び都市計画税(土地)の課税資料の調査及び収集に関すること。</li> <li>・固定資産税(土地)、特別土地保有税及び都市計画税(土地)の賦課に関すること。</li> <li>・固定資産(土地)の課税台帳及び名寄帳の整備に関すること。</li> </ul>
		主査	2	
		主任	3	
		主事	2	
		主事補計	1	
	家屋担当	課長代理兼担当長	1	<ul style="list-style-type: none"> <li>・固定資産(家屋)の評価及び価格の決定に関すること。</li> <li>・固定資産税(家屋)及び都市計画税(家屋)の課税資料の調査及び収集に関すること。</li> <li>・固定資産税(家屋)及び都市計画税(家屋)の賦課に関すること。</li> <li>・固定資産(家屋)の課税台帳及び名寄帳の整備に関すること。</li> </ul>
		主管	3	
		主査	2	
主任		3		
主事		4		
償却資産担当	課長代理兼担当長	1	<ul style="list-style-type: none"> <li>・固定資産(償却資産)の評価及び価格の決定に関すること。</li> <li>・固定資産税(償却資産)の課税資料の調査及び収集に関すること。</li> <li>・固定資産税(償却資産)の賦課に関すること。</li> <li>・固定資産(償却資産)の課税台帳及び名寄帳の整備に関すること。</li> <li>・国有資産等所在市町村交付金に関すること。</li> <li>・市税関係の諸証明に関すること。</li> </ul>	
	主管	1		
	主任	2		
	主事	1		
	主事補計	5		



