

平成 28 年度 版

市 税 概 要

平 塚 市

目 次

I 概 況	
1 平塚市の位置	2
2 地 勢	2
3 人口・世帯数等	3
4 一般会計歳入歳出決算額等	3
5 一般会計款別決算額	4
6 一般会計款別予算額	6
II 市税の総括	
1 市税の税目別決算額	10
（1）調定額及び伸び率	10
（2）収入済額及び収納率	10
2 平成27年度市税決算額	14
III 賦 課	
1 個人市民税	18
（1）個人市民税当初調定	18
（2）納税義務者等に関する調	18
（3）所得割額等に係る課税標準額段階別所得区分別総所得金額等調	20
（4）課税標準額の段階別所得割額等調	22
（5）青色申告者及び事業専従者に関する調	26
（6）白色事業専従者調	27
2 法人市民税	28
（1）納税者数及び調定額	28
（2）法人業種別法人数及び調定額	28
3 固定資産税	30
（1）土地に関する概要	30
ア 納税義務者数	30
イ 用途別の調	30
（2）土地の構成調	32
（3）宅地に関する調	32
（4）家屋に関する概要	34
ア 納税義務者数	34
イ 家屋の棟数及び床面積調	34
ウ 家屋に関する調	34
（5）家屋の新增築・減少の状況	35
ア 新增築分家屋の状況	35

イ 減少分家屋の状況	35
(6) 償却資産に関する概要	36
ア 納税義務者数	36
イ 価格等に関する調	36
(7) 国有資産等所在市町村交付金等に関する調	37
(8) 課税標準額等の調	37
ア 土地	37
イ 家屋	37
ウ 償却資産	37
4 軽自動車税	38
5 市たばこ税	40
6 特別土地保有税	42
7 都市計画税	43
(1) 納税義務者数	43
(2) 地積及び床面積調	43
(3) 決定価格調	44
(4) 課税標準額調	44
IV 収 納	
1 税目別収納率の状況	48
2 市税過誤納金還付状況	48
3 市税督促状発送状況	49
4 市税延滞金収入状況	49
5 口座振替等の納付状況	50
(1) 口座振替の利用状況	50
(2) 口座振替・コンビニエンスストア納付の納付状況	50
6 市税滞納処分(差押)執行状況	51
7 市税滞納処分の執行停止状況	52
8 市税不納欠損状況	53
V その他	
1 市税の徴収に要する経費等調	56
2 県民税徴税費委託金の調	56
3 市税に係る証明・閲覧件数等	58
4 固定資産課税台帳縦覧及び閲覧状況	58
5 固定資産評価審査委員会の審査申出状況	58
6 市税の税率等	60
7 平塚市の行政機構図	62
8 税務の機構及び事務分掌	64

I 概 況

- 1 平塚市の位置
- 2 地 勢
- 3 人口・世帯数等
- 4 一般会計歳入歳出決算額等
- 5 一般会計款別決算額
- 6 一般会計款別予算額

1 平塚市の位置



位 置	最東	東経 139 度 22 分 32 秒	最南	北緯 35 度 18 分 43 秒
	最西	東経 139 度 14 分 19 秒	最北	北緯 35 度 24 分 14 秒
距 離	東西 約 12.45 km、南北 約 10.20 km、周囲 54,150m、海岸線延長 4,800m			
市域面積	67.88km ²			

2 地 勢

平塚市は首都50キロ圏にあたる神奈川県ほぼ中央南部に位置する商・工・農業の均衡のとれた複合都市で、東京駅から東海道本線を63.8km西下し約1時間のところに位置します。

東方は、相模川をへだて茅ヶ崎市・寒川町に、北方は、厚木市・伊勢原市・秦野市の各市に、西方は、中井町・二宮町・大磯町に隣接しています。

市域は、相模平野の南部に位置し、約4,800mの海岸線から西北に広がる扇型をなしています。

地形は、相模川と金目川の下流域に発達した平野とそれを取り囲む台地及び丘陵からなっています。背後に丹沢大山山麓を控え、富士箱根連山を遠望する四季温和な気候に恵まれた住み良い土地です。

3 人口・世帯数等

区分 現在	人口 (a)	世帯数		面積 (b) (km ²)	人口密度 (a)/(b) (人/km ²)	人口対前年 比 (%)	
		男	女				
H24. 4. 1	259,682	131,114	128,568	105,057	67.88	3,826	100.0
H25. 4. 1	258,539	130,439	128,100	105,481	67.88	3,809	99.6
H26. 4. 1	257,169	129,625	127,544	105,773	67.88	3,789	99.5
H27. 4. 1	256,440	129,147	127,293	106,512	67.88	3,778	99.7
H28. 4. 1	256,117	128,992	127,125	107,689	67.88	3,773	99.8

4 一般会計歳入歳出決算額等

区分 年度	一般会計		市税 (c) (千円)	歳入決算額 に占める 市税の 割合 (c)/(a) (%)	市税対 前年比 (%)	人口 (d) (人)	市民1人 当り市税 負担額 (c)/(d) (円)	市民1人 当り歳出 決算額 (b)/(d) (円)
	歳入 (a) (千円)	歳出 (b) (千円)						
23	78,687,541	74,770,969	42,198,728	53.6	97.6	259,682	162,502	287,933
24	88,019,699	84,241,125	42,580,162	48.4	100.9	258,539	164,695	325,835
25	83,962,594	79,998,236	42,878,914	51.1	100.7	257,169	166,734	311,073
26	86,297,667	81,944,218	43,281,420	50.2	100.9	256,440	168,778	319,545
27	85,753,672	81,959,220	42,967,700	50.1	99.3	256,117	167,766	320,007

注) ・人口は、前記の推計人口で、27年度の場合H28. 4. 1現在の人口とした。

・27年度の決算数値は、見込額である。〔次ページ以降も同じ〕

5 一般会計款別決算額

歳 入

(単位：千円、%)

区 分	26年 度		27年 度	
	決 算 額	構 成 比	決 算 額	構 成 比
1 市 税	43,281,420	50.2	42,967,700	50.1
2 地 方 譲 与 税	461,986	0.5	483,369	0.6
3 利子割交付金	68,947	0.1	59,947	0.1
4 配当割交付金	299,851	0.3	232,307	0.3
5 株式等譲渡所得割交付金	187,729	0.2	250,025	0.3
6 地方消費税交付金	2,973,642	3.4	4,811,602	5.6
7 ゴルフ場利用税交付金	43,498	0.1	44,256	0.0
8 自動車取得税交付金	130,728	0.2	178,957	0.2
9 地方特例交付金	192,226	0.2	190,502	0.2
10 地 方 交 付 税	1,103,795	1.3	1,195,969	1.4
11 交通安全対策特別交付金	41,788	0.0	44,414	0.1
12 分担金及び負担金	927,116	1.1	977,005	1.1
13 使用料及び手数料	1,555,252	1.8	1,555,322	1.8
14 国庫支出金	12,645,023	14.7	13,089,494	15.3
15 県支出金	5,349,876	6.2	5,413,933	6.3
16 財 産 収 入	124,320	0.1	415,405	0.5
17 寄 附 金	10,840	0.0	9,175	0.0
18 繰 入 金	2,344,728	2.7	1,114,398	1.3
19 繰 越 金	3,964,358	4.6	4,353,449	5.1
20 諸 収 入	4,546,444	5.3	3,876,343	4.5
21 市 債	6,044,100	7.0	4,490,100	5.2
計	86,297,667	100.0	85,753,672	100.0

歳 出

(単位：千円、%)

区 分	26年 度		27年 度	
	決 算 額	構 成 比	決 算 額	構 成 比
1 議 会 費	597,079	0.7	496,780	0.6
2 総 務 費	11,728,349	14.3	10,429,102	12.7
3 民 生 費	33,949,024	41.4	35,669,307	43.5
4 衛 生 費	6,572,138	8.0	7,422,305	9.1
5 労 働 費	235,080	0.3	235,961	0.3
6 農林水産業費	720,440	0.9	688,236	0.8
7 商 工 費	2,010,072	2.5	2,124,350	2.6
8 土 木 費	9,678,073	11.8	9,417,233	11.5
9 消 防 費	2,874,205	3.5	2,944,318	3.6
10 教 育 費	7,125,681	8.7	6,654,707	8.1
11 公 債 費	5,105,187	6.2	4,777,690	5.8
12 諸 支 出 金	1,304,000	1.6	965,000	1.2
13 予 備 費	0	0.0	0	0.0
14 災 害 復 旧 費	44,890	0.1	134,231	0.2
計	81,944,218	100.0	81,959,220	100.0

平成27年度一般会計款別決算額の構成

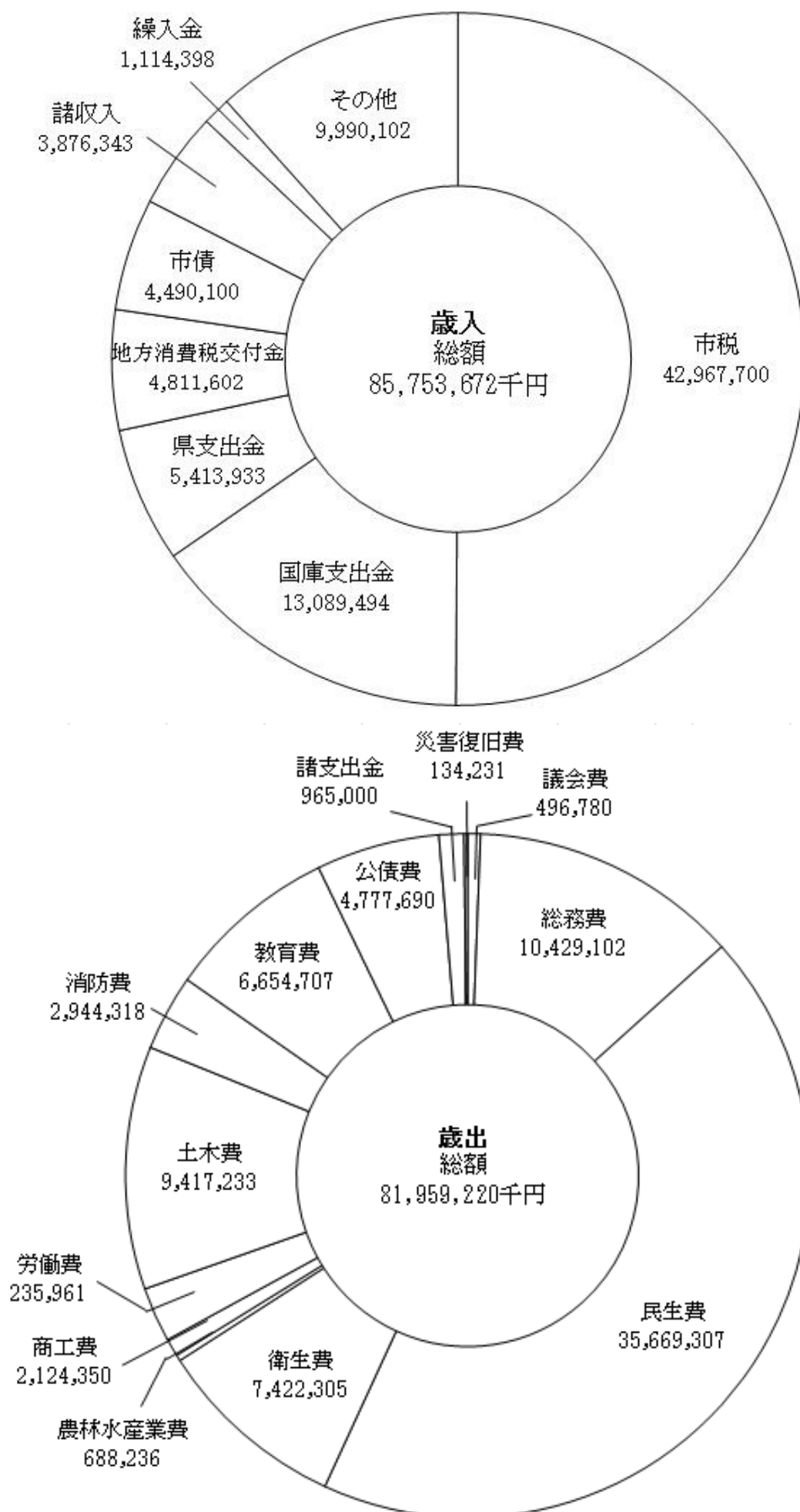

6 一般会計款別予算額

歳入

(単位：千円、%)

区 分	27年度		28年度	
	当初予算額	構成比	当初予算額	構成比
1 市 税	42,062,449	52.0	41,977,984	51.0
2 地方譲与税	477,000	0.6	477,000	0.6
3 利子割交付金	60,000	0.1	60,000	0.1
4 配当割交付金	160,000	0.2	160,000	0.2
5 株式等譲渡所得割交付金	180,000	0.2	180,000	0.2
6 地方消費税交付金	4,240,000	5.2	4,360,000	5.3
7 ゴルフ場利用税交付金	40,000	0.0	40,000	0.0
8 自動車取得税交付金	100,000	0.1	100,000	0.1
9 地方特例交付金	191,000	0.2	196,000	0.2
10 地方交付税	800,000	1.0	750,000	0.9
11 交通安全対策特別交付金	50,000	0.1	47,000	0.1
12 分担金及び負担金	1,000,771	1.2	1,000,772	1.2
13 使用料及び手数料	1,516,801	1.9	1,535,235	1.9
14 国庫支出金	12,298,450	15.2	13,226,734	16.1
15 県支出金	5,664,840	7.0	5,308,203	6.5
16 財産収入	101,754	0.1	153,272	0.2
17 寄附金	1,010	0.0	510	0.0
18 繰入金	2,146,516	2.7	1,774,724	2.2
19 繰越金	980,000	1.3	1,300,000	1.6
20 諸収入	3,741,209	4.6	3,887,166	4.7
21 市 債	5,038,200	6.3	5,715,400	6.9
計	80,850,000	100.0	82,250,000	100.0

歳出

(単位：千円、%)

区 分	27年度		28年度	
	当初予算額	構成比	当初予算額	構成比
1 議会費	519,360	0.6	473,187	0.6
2 総務費	8,228,513	10.2	8,026,488	9.8
3 民生費	36,471,900	45.1	36,449,418	44.3
4 衛生費	7,765,803	9.6	7,848,724	9.5
5 労働費	237,795	0.3	233,400	0.3
6 農林水産業費	673,875	0.8	716,332	0.9
7 商工費	1,992,816	2.5	1,959,859	2.4
8 土木費	9,249,886	11.5	10,219,816	12.4
9 消防費	2,877,516	3.6	3,722,599	4.5
10 教育費	6,987,223	8.6	6,583,417	8.0
11 公債費	4,780,313	5.9	5,286,760	6.4
12 諸支出金	965,000	1.2	630,000	0.8
13 予備費	100,000	0.1	100,000	0.1
計	80,850,000	100.0	82,250,000	100.0

平成28年度一般会計款別予算額の構成

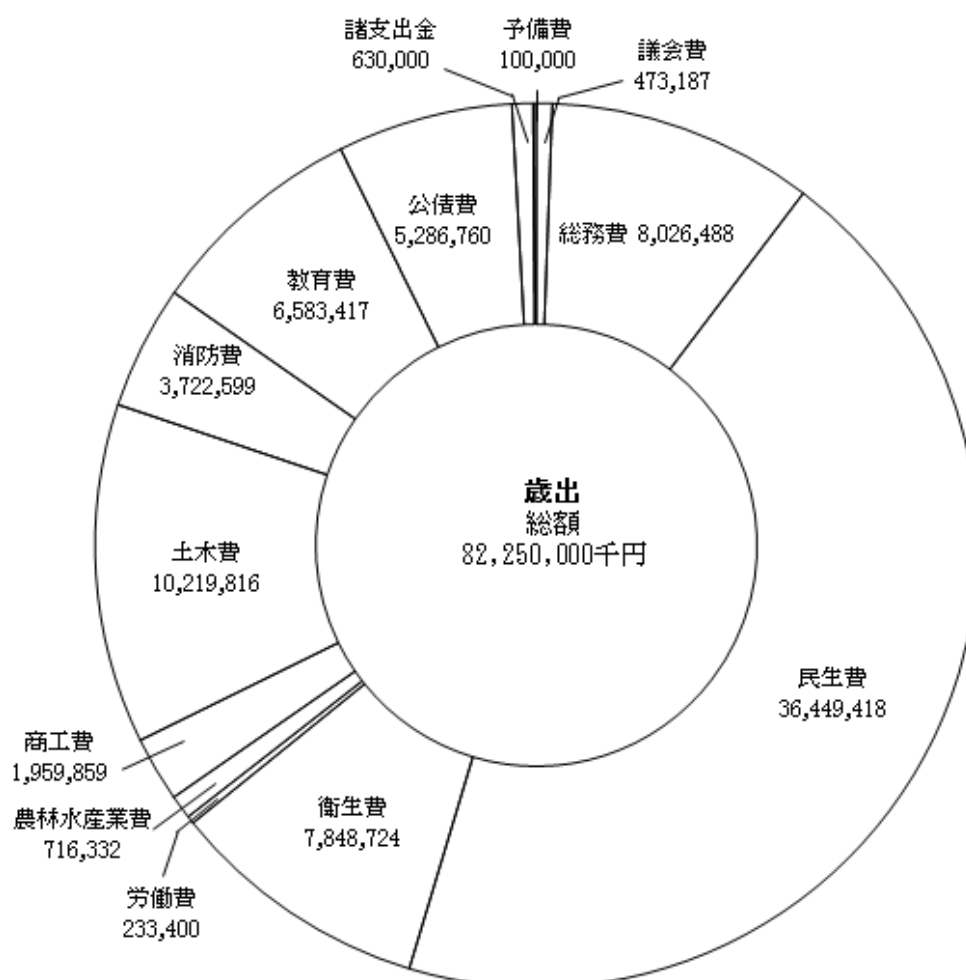
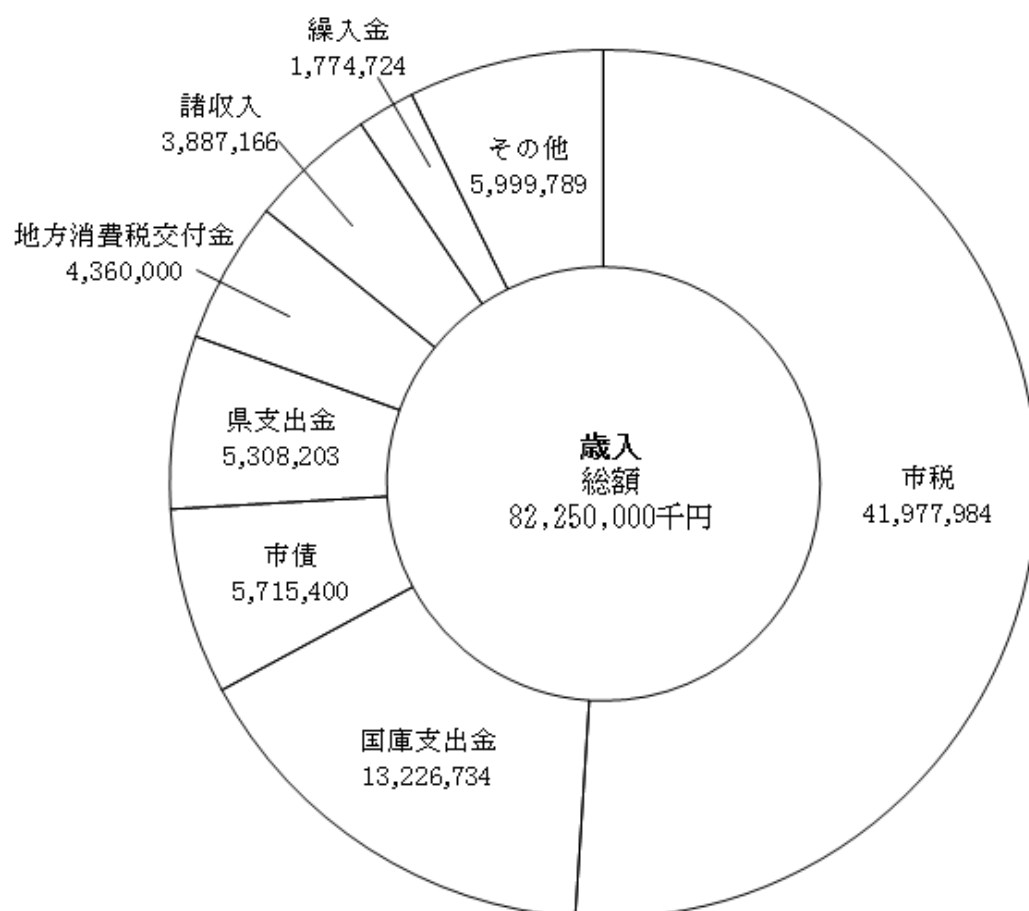

Ⅱ 市税の総括

- 1 市税の税目別決算額
- 2 平成27年度市税決算額

1 市税の税目別決算額

(1) 調定額及び伸び率

(単位：千円、%)

区 分	市 民 税		個 人		法 人	
	調定額	伸び率	調定額	伸び率	調定額	伸び率
20年度	22,641,202	△ 1.42	17,178,682	1.37	5,462,520	△ 9.27
21年度	19,823,762	△ 12.44	16,898,688	△1.63	2,925,074	△ 46.45
22年度	19,383,707	△2.22	15,231,290	△9.87	4,152,417	41.96
23年度	17,928,604	△7.51	14,989,059	△1.59	2,939,545	△29.21
24年度	19,186,994	7.02	15,406,067	2.78	3,780,927	28.62
25年度	19,183,246	△0.02	15,261,838	△0.94	3,921,408	3.72
26年度	19,541,157	1.87	15,286,484	0.16	4,254,673	8.50
27年度	19,254,344	△1.47	15,279,535	△0.05	3,974,809	△6.58

(2) 収入済額及び収納率

(単位：千円、%)

区 分	市 民 税		個 人		法 人	
	収入済額	収納率	収入済額	収納率	収入済額	収納率
20年度	22,053,176	97.40	16,609,078	96.68	5,444,098	99.66
21年度	19,203,701	96.87	16,294,230	96.42	2,909,471	99.47
22年度	18,859,749	97.30	14,720,380	96.65	4,139,369	99.69
23年度	17,424,869	97.19	14,500,771	96.74	2,924,098	99.47
24年度	18,713,502	97.53	14,945,241	97.01	3,768,261	99.67
25年度	18,704,285	97.50	14,797,451	96.96	3,906,834	99.63
26年度	19,110,190	97.79	14,866,079	97.25	4,244,111	99.75
27年度	18,871,744	98.01	14,907,832	97.57	3,963,912	99.73

(単位：千円、%)

年度	固定資産税							
	土地・家屋		償却資産		交付金及び納付金			
	調定額	伸び率	調定額	伸び率	調定額	伸び率	調定額	伸び率
20	20,164,636	1.92	16,300,140	1.38	3,757,082	4.82	107,414	△ 12.51
21	19,806,609	△1.78	16,097,666	△1.24	3,603,250	△4.09	105,693	△ 1.60
22	19,648,907	△0.80	16,211,265	0.71	3,332,946	△7.50	104,696	△0.95
23	19,707,795	0.30	16,288,412	0.48	3,317,679	△0.46	101,704	△2.86
24	18,796,210	△4.63	15,686,032	△3.70	3,017,545	△9.05	92,633	△8.92
25	18,812,002	0.08	15,788,994	0.66	2,931,004	△2.87	92,004	△0.68
26	18,956,962	0.77	16,023,405	1.48	2,848,615	△2.81	84,942	△7.68
27	18,851,403	△0.56	15,871,729	△0.95	2,896,003	1.66	83,671	△1.50

次ページへ続く→

(単位：千円、%)

年度	固定資産税							
	土地・家屋		償却資産		交付金及び納付金			
	収入済額	収納率	収入済額	収納率	収入済額	収納率	収入済額	収納率
20	19,886,474	98.62	16,025,951	98.32	3,753,109	99.89	107,414	100.00
21	19,507,667	98.49	15,801,807	98.16	3,600,167	99.91	105,693	100.00
22	19,325,928	98.36	15,892,965	98.04	3,328,267	99.86	104,696	100.00
23	19,403,072	98.45	15,989,976	98.17	3,311,392	99.81	101,704	100.00
24	18,536,243	98.62	15,430,924	98.37	3,012,686	99.84	92,633	100.00
25	18,580,802	98.77	15,561,002	98.56	2,927,796	99.89	92,004	100.00
26	18,738,502	98.85	15,808,137	98.66	2,845,423	99.89	84,942	100.00
27	18,670,150	99.04	15,693,306	98.88	2,893,173	99.90	83,671	100.00

(つづき)

(単位：千円、%)

年度	軽自動車税		市たばこ税		特別土地保有税		都市計画税	
	調定額	伸び率	調定額	伸び率	調定額	伸び率	調定額	伸び率
20	266,332	3.65	1,706,253	△ 4.97	0	—	2,707,435	0.97
21	276,381	3.77	1,599,451	△ 6.26	0	—	2,671,765	△1.32
22	281,463	1.84	1,660,532	3.82	0	—	2,675,666	0.15
23	287,759	2.24	1,888,685	13.74	0	—	2,679,110	0.13
24	294,597	2.38	1,851,877	△1.95	0	—	2,579,493	△3.72
25	304,378	3.32	2,060,595	11.27	0	—	2,586,610	0.28
26	315,556	3.67	1,954,524	△5.15	0	—	2,607,092	0.79
27	326,610	3.50	1,938,652	△0.81	0	—	2,582,321	△0.95

(つづき)

(単位：千円、%)

年度	軽自動車税		市たばこ税		特別土地保有税		都市計画税	
	収入済額	収納率	収入済額	収納率	収入済額	収納率	収入済額	収納率
20	256,093	96.16	1,706,253	100.00	0	—	2,661,025	98.29
21	266,650	96.48	1,599,451	100.00	0	—	2,621,659	98.12
22	270,900	96.25	1,660,532	100.00	0	—	2,623,830	98.06
23	277,523	96.44	1,888,685	100.00	0	—	2,628,999	98.13
24	285,708	96.98	1,851,877	100.00	0	—	2,537,082	98.36
25	294,554	96.77	2,060,595	100.00	0	—	2,550,034	98.59
26	305,476	96.81	1,954,524	100.00	0	—	2,571,280	98.63
27	317,525	97.22	1,938,652	100.00	0	—	2,552,603	98.85

(単位：千円、%)

年度	現年課税分 計		滞納繰越分		市税合計	
	調定額	伸び率	調定額	伸び率	調定額	伸び率
20	47,485,858	0.00	2,774,708	3.63	50,260,566	0.20
21	44,177,968	△6.97	2,941,331	6.01	47,119,299	△6.25
22	43,650,275	△1.19	3,206,123	9.00	46,856,398	△0.56
23	42,491,953	△2.65	3,305,477	3.10	45,797,430	△2.26
24	42,709,171	0.51	3,383,202	2.35	46,092,373	0.64
25	42,946,831	0.56	3,167,873	△6.36	46,114,704	0.05
26	43,375,291	1.00	2,902,169	△8.39	46,277,460	0.35
27	42,953,330	△0.97	2,691,469	△7.26	45,644,799	△1.37

(単位：千円、%)

年度	現年課税分 計		滞納繰越分		市税合計	
	収入済額	収納率	収入済額	収納率	収入済額	収納率
20	46,563,021	98.06	486,791	17.54	47,049,812	93.61
21	43,199,128	97.78	472,467	16.06	43,671,595	92.68
22	42,740,939	97.92	490,510	15.30	43,231,449	92.26
23	41,623,148	97.96	575,580	17.41	42,198,728	92.14
24	41,924,412	98.16	655,750	19.38	42,580,162	92.38
25	42,190,270	98.24	688,644	21.74	42,878,914	92.98
26	42,679,972	98.40	601,448	20.72	43,281,420	93.53
27	42,350,674	98.60	617,026	22.93	42,967,700	94.13

2 平成27年度市税決算額

税目		区分	予算現額 (a)	調定額 (b)	収入済額 (c)	
現 年 課 税 分	市民税		18,491,333,000	19,254,343,159	18,871,743,879	
		個人	普通徴収	4,511,051,000	4,025,699,500	4,374,057,249
			年金特徴		687,703,700	
			特別徴収	10,316,783,000	10,566,131,759	10,533,774,471
			法人	3,663,499,000	3,974,808,200	3,963,912,159
		固定資産税		18,617,609,000	18,851,403,500	18,670,150,187
	土地・家屋		15,646,929,000	15,871,729,400	15,693,306,287	
	償却資産		2,887,010,000	2,896,003,300	2,893,173,100	
	交付金		83,670,000	83,670,800	83,670,800	
	軽自動車税		316,536,000	326,610,200	317,524,800	
	市たばこ税		1,934,047,000	1,938,652,283	1,938,652,283	
	特別土地保有税		1,000	0	0	
	都市計画税		2,545,790,000	2,582,321,100	2,552,602,662	
	計		41,905,316,000	42,953,330,242	42,350,673,811	
	滞 納 繰 越 分	市民税		295,875,000	1,699,553,193	325,437,617
個人			288,847,000	1,656,594,772	318,766,361	
法人			7,028,000	42,958,421	6,671,256	
固定資産税			200,509,000	827,982,135	245,302,230	
		土地・家屋	198,084,000	817,695,195	243,290,439	
		償却資産	2,425,000	10,286,940	2,011,791	
軽自動車税			5,130,000	29,492,123	6,285,761	
特別土地保有税			0	0	0	
都市計画税		32,608,000	134,441,735	40,000,710		
計		534,122,000	2,691,469,186	617,026,318		
市税総計			42,439,438,000	45,644,799,428	42,967,700,129	
前年度総計			42,598,396,000	46,277,460,501	43,281,419,728	

収入済額は、還付未済額を含む。

(単位：円、%)

不納欠損額	収入未済額	対予算収入歩合(c)/(a)			対調定収入歩合(c)/(b)			収入済額の構成比
		本年度	前年度	比較増減	本年度	前年度	比較増減	
2,896,686	379,702,594	102.06	102.93	△0.87	98.01	97.79	0.22	44.56
2,896,686	368,806,553	100.54	100.19	0.35	97.57	97.25	0.32	35.20
2,693,338	336,652,613	96.96	103.00	△6.04	92.80	92.03	0.77	10.33
203,348	32,153,940	102.10	99.00	3.10	99.69	99.74	△0.05	24.87
0	10,896,041	108.20	113.79	△5.59	99.73	99.75	△0.02	9.36
211,766	181,041,547	100.28	100.56	△0.28	99.04	98.85	0.19	44.08
185,266	178,237,847	100.30	100.37	△0.07	98.88	98.66	0.22	37.05
26,500	2,803,700	100.21	101.62	△1.41	99.90	99.89	0.01	6.83
0	0	100.00	100.00	0.00	100.00	100.00	0.00	0.20
21,200	9,064,200	100.31	101.02	△0.71	97.22	96.81	0.41	0.75
0	0	100.24	99.13	1.11	100.00	100.00	0.00	4.58
0	0	—	—	—	—	—	—	—
30,134	29,688,304	100.27	100.17	0.10	98.85	98.63	0.22	6.03
3,159,786	599,496,645	101.06	101.51	△0.45	98.60	98.40	0.20	100.00
163,049,056	1,211,066,520	109.99	104.25	5.74	19.15	18.02	1.13	52.74
156,862,750	1,180,965,661	110.36	103.98	6.38	19.24	18.05	1.19	51.66
6,186,306	30,100,859	94.92	115.91	△20.99	15.53	16.93	△1.40	1.08
41,342,420	541,337,485	122.34	113.99	8.35	29.63	25.47	4.16	39.76
40,426,371	533,978,385	122.82	113.96	8.86	29.75	25.51	4.24	39.43
916,049	7,359,100	82.96	117.18	△34.22	19.56	22.44	△2.88	0.33
3,350,300	19,856,062	122.53	109.47	13.06	21.31	19.01	2.30	1.02
0	0	—	—	—	—	—	—	—
6,646,720	87,794,305	122.67	112.09	10.58	29.75	25.51	4.24	6.48
214,388,496	1,860,054,372	115.52	108.31	7.21	22.93	20.72	2.21	100.00
217,548,282	2,459,551,017	101.24	101.60	△0.36	94.13	93.53	0.60	
287,376,923	2,708,663,850							

Ⅲ 賦 課

- 1 個人市民税
- 2 法人市民税
- 3 固定資産税
- 4 軽自動車税
- 5 市たばこ税
- 6 特別土地保有税
- 7 都市計画税

1 個人市民税

(1) 個人市民税当初調定

区分	納税義務者数			特別徴収 義務者数	税		
	普通徴収	特別徴収	計		市 民 税		
					普通徴収	特別徴収	計
24	38,396	83,302	121,698	14,070	117,627 3,933,361	245,536 10,890,537	15,187,061
25	37,937	84,585	122,522	14,227	117,531 3,864,495	247,860 10,776,320	15,006,206
26	36,407	85,937	122,344	14,574	132,821 3,831,016	293,233 10,755,505	15,012,575
27	34,308	88,219	122,527	15,670	123,502 3,613,768	303,076 11,036,329	15,076,675
28	24,721	99,140	123,861	18,294	95,872 2,905,551	335,282 11,839,227	15,175,932

※ 税額の普通徴収、特別徴収の上段→均等割・下段→所得割

(2) 納税義務者等に関する調【平成28年度】

区 分	均等割のみを 納める者		所得割のみを 納める者		均等割と所得割を納める者		
	納税義務 者数	均等割額	納税義務 者数	所得割額	納税義務 者数	均等割額	所得割額
給与所得者	2,114	6,942	—	—	92,857	323,240	12,318,527
営業等所得者	437	1,523	—	—	4,097	14,326	590,411
農業所得者	25	86	—	—	106	371	10,916
その他の所得者	2,691	9,327	—	—	21,407	74,905	1,825,364
家屋敷等のみ	127	445	—	—	—	—	—
計	5,394	18,323	—	—	118,467	412,842	14,745,218

(注) 家屋敷等のみ欄は、地方税法第294条第1項第2号に該当する者に係る数である。

退職所得・過年課税は除く

(単位：人、千円)

額							
県民税			計			伸び率 (%)	特定 案分率 【県】
普通徴収	特別徴収	合計	普通徴収	特別徴収	合計		
51,552 2,636,729	106,670 7,305,311	10,100,262	169,179 6,570,090	352,206 18,195,848	25,287,323	3.20	0.3994
51,585 2,590,765	107,704 7,228,578	9,978,632	169,116 6,455,260	355,564 18,004,898	24,984,838	△ 1.20	0.3993
69,051 2,568,100	151,161 7,214,432	10,002,744	201,872 6,399,116	444,394 17,969,937	25,015,319	0.12	0.3998
64,200 2,422,290	156,347 7,402,825	10,045,662	187,702 6,036,058	459,423 18,439,154	25,122,337	0.43	0.3998
49,790 1,947,116	173,154 7,941,532	10,111,592	145,662 4,852,667	508,436 19,780,759	25,287,524	0.66	0.3998

(単位：人、千円)

合 計				納税義務者の 構成比 (%)	
均等割を納める者		所得割を納める者			
納税義務者数	均等割額	納税義務者数	所得割額	納税義務者数	
94,971	330,182	92,857	12,318,527	94,971	
4,534	15,849	4,097	590,411	4,534	
131	457	106	10,916	131	
24,098	84,232	21,407	1,825,364	24,098	
127	445	—	—	127	
123,861	431,165	118,467	14,745,218	123,861	
					76.6
					3.7
					0.1
					19.5
					0.1
					100.0

(3) 所得割額等に係る課税標準額段階別所得区分別総所得金額等調

区 分	給与所得者		営業所得者		農業所得者	
	納税義務者数	総所得金額等	納税義務者数	総所得金額等	納税義務者数	総所得金額等
24 年 度	91,636	317,497,462	3,956	13,633,665	94	236,595
25 年 度	91,939	314,862,262	3,941	13,613,471	84	201,356
26 年 度	90,809	310,351,383	3,922	13,378,918	92	260,081
27 年 度	91,532	314,986,038	4,055	14,103,632	94	251,588
28 年 度	92,407	318,226,555	4,072	14,420,250	103	304,456
課税標準額の段階						
10万円以下の金額	3,029	1,572,999	228	166,509	4	5,898
10万円を超え 100万円以下	23,238	31,042,534	1,363	1,948,017	40	57,370
100万円 " 200万円 "	27,216	67,193,148	1,058	2,669,289	23	59,781
200万円 " 300万円 "	17,012	63,780,745	634	2,298,688	21	79,240
300万円 " 400万円 "	9,225	46,632,942	335	1,574,045	6	28,787
400万円 " 550万円 "	7,327	47,783,368	174	1,051,317	6	38,688
550万円 " 700万円 "	2,606	21,470,770	87	672,568	1	7,341
700万円 " 1,000万円 "	1,677	17,474,621	74	749,411	0	0
1,000万円を超える金額	1,077	21,275,428	119	3,290,406	2	27,351
<再掲>						
200万円以下の金額	53,483	99,808,681	2,649	4,783,815	67	123,049
200万円を超え 700万円以下	36,170	179,667,825	1,230	5,596,618	34	154,056
700万円を超える金額	2,754	38,750,049	193	4,039,817	2	27,351

(単位：人、千円)

その他の事業所得者		その他の所得者		分離課税をした者		合 計	
納税義務者数	総所得金額等	納税義務者数	総所得金額等	納税義務者数	総所得金額等	納税義務者数	総所得金額等
○平成14年度から 営業所得に含まれる。				* 181	1,350,594		
	20,495	45,913,265	738	2,995,838	116,919	380,276,825	
	20,881	45,200,933	819	3,805,206	117,664	377,683,228	
	20,759	44,197,912	1,556	7,008,945	117,138	375,197,239	
	20,252	43,015,910	1,311	6,231,502	117,244	378,588,670	
20,459	42,891,281	1,426	6,873,926	118,467	382,716,468		
*印は、うち給与所得者							
		1,136	941,663	322	91,441	4,719	2,778,510
		12,031	16,363,426	247	390,603	36,919	49,801,950
		4,793	11,021,832	213	551,994	33,303	81,496,044
		1,181	4,162,554	142	556,155	18,990	70,877,382
		474	2,219,418	126	635,709	10,166	51,090,901
		330	1,958,611	121	779,615	7,958	51,611,599
		167	1,275,498	80	655,126	2,941	24,081,303
		165	1,593,566	77	800,963	1,993	20,618,561
182	3,354,713	98	2,412,320	1,478	30,360,218		
		17,960	28,326,921	782	1,034,038	74,941	134,076,504
		2,152	9,616,081	469	2,626,605	40,055	197,661,185
		347	4,948,279	175	3,213,283	3,471	50,978,779

(4) 課税標準額の段階別所得割額等調【平成28年度】

【総括表】

課税標準額の段階	納税義務者数(人)			総所得金額等	分離長期譲渡 所得金額に 係る所得金額
	所得税の納税義務者		計		
	あり	なし			
10万円以下の金額	1,489	3,230	4,719	2,778,510	3,522,029
10万円を超え 100万円以下	35,540	1,379	36,919	49,801,950	1,097,447
100万円 " 200万円 "	31,462	1,841	33,303	81,496,044	786,714
200万円 " 300万円 "	16,966	2,024	18,990	70,877,382	846,310
300万円 " 400万円 "	9,586	580	10,166	51,090,901	235,935
400万円 " 550万円 "	7,930	28	7,958	51,611,599	599,275
550万円 " 700万円 "	2,941	0	2,941	24,081,303	318,554
700万円 " 1,000万円 "	1,993	0	1,993	20,618,561	249,190
1,000万円を超える金額	1,478	0	1,478	30,360,218	525,797
計	109,385	9,082	118,467	382,716,468	8,181,251

【所得控除額(a)の内訳】

課税標準額の段階	雑 損	医療費	社会保険料	小規模企業 共済等掛金	生命保険料
10万円以下の金額	2,436	120,301	498,729	14,497	70,579
10万円を超え 100万円以下	4,051	889,091	9,259,008	120,736	808,572
100万円 " 200万円 "	162	603,796	15,394,521	134,598	1,005,504
200万円 " 300万円 "	1,206	381,106	13,236,813	121,995	757,116
300万円 " 400万円 "	2,326	285,020	9,218,891	92,859	470,550
400万円 " 550万円 "	0	267,033	8,850,277	69,976	398,711
550万円 " 700万円 "	0	131,334	3,661,543	58,789	149,130
700万円 " 1,000万円 "	0	125,202	2,606,368	77,263	97,466
1,000万円を超える金額	454	180,091	1,948,032	162,066	68,023
計	10,635	2,982,974	64,674,182	852,779	3,825,651

(単位：千円)

分離短期譲渡所得金額に係る所得金額	株式等に係る譲渡所得金額及び上場株式等に係る配当所得金額	先物取引に係る雑所得金額	所得控除額 (a)	課税標準額 (b)	算出税額 (c)	税額控除額		
						調整控除	他の控除	計
23,289	182,755	46,252	2,730,751	3,822,084	120,294	5,426	171	5,597
20,241	409,413	17,979	29,089,873	22,257,157	1,287,540	90,347	9,926	100,273
97	144,461	15,346	32,981,450	49,461,212	2,937,473	78,021	77,328	155,349
0	134,723	8,340	24,316,668	47,550,087	2,822,306	30,292	103,547	133,839
13,060	192,338	15,364	16,009,336	35,538,262	2,118,453	15,248	32,585	47,833
2,906	541,482	28,620	14,714,291	38,069,591	2,248,279	11,936	16,893	28,829
579	104,744	45,579	5,999,601	18,551,158	1,098,641	4,412	10,417	14,829
0	128,126	2,111	4,315,758	16,682,230	989,381	2,991	14,112	17,103
4,687	1,957,865	36,731	3,351,645	29,533,653	1,697,207	2,216	36,907	39,123
64,859	3,795,907	216,322	133,509,373	261,465,434	15,319,574	240,889	301,886	542,775

(単位：千円)

地震保険料	寄附金	障害者	寡婦	寡夫	勤労学生	配偶者	配偶者特別
5,369	—	69,880	20,980	2,600	3,380	191,540	13,740
60,405	—	476,760	311,920	18,200	0	3,191,670	151,960
63,329	—	251,880	142,540	26,780	0	2,588,460	172,740
51,202	—	140,920	60,620	15,080	0	1,906,090	130,100
38,220	—	94,600	25,920	1,040	0	1,264,730	83,270
37,264	—	72,480	9,620	0	0	1,168,800	67,160
15,925	—	29,380	2,860	0	0	483,780	23,570
12,919	—	19,680	1,300	0	0	344,550	5,260
12,419	—	27,980	1,300	0	0	208,410	0
297,052	—	1,183,560	577,060	63,700	3,380	11,348,030	647,800

【総括表・つづき】

(単位：千円)

税額調整額	配当割額及び株式等譲渡所得割額の控除額	減免税額	所得割額		
			所得税の納税義務者		計
			あり	なし	
17	177	0	110,855	3,648	114,503
1,331	3,891	0	1,166,336	15,709	1,182,045
348	5,328	0	2,681,982	94,466	2,776,448
0	4,311	0	2,483,017	201,139	2,684,156
0	4,096	0	1,972,435	94,089	2,066,524
0	2,462	0	2,210,846	6,142	2,216,988
0	2,438	0	1,081,374	0	1,081,374
0	1,496	0	970,782	0	970,782
0	5,686	0	1,652,398	0	1,652,398
1,696	29,885	0	14,330,025	415,193	14,745,218

【課税標準額(b)の内訳】

区分
課税標準額の段階
10万円以下の金額
10万円を超え 100万円以下
100万円 " 200万円 "
200万円 " 300万円 "
300万円 " 400万円 "
400万円 " 550万円 "
550万円 " 700万円 "
700万円 " 1,000万円 "
1,000万円を超える金額
計

【所得控除額(a)の内訳・つづき】

(単位：千円)

扶養	特別障害者のうち同居特障加算分(23万円)	基礎	計
143,580	15,870	1,557,270	2,730,751
1,529,360	84,870	12,183,270	29,089,873
1,556,780	50,370	10,989,990	32,981,450
1,217,360	30,360	6,266,700	24,316,668
1,055,740	21,390	3,354,780	16,009,336
1,130,730	16,100	2,626,140	14,714,291
466,550	6,210	970,530	5,999,601
363,690	4,370	657,690	4,315,758
249,150	5,980	487,740	3,351,645
7,712,940	235,520	39,094,110	133,509,373

【算出税額(c)の内訳】

区分
課税標準額の段階
10万円以下の金額
10万円を超え 100万円以下
100万円 " 200万円 "
200万円 " 300万円 "
300万円 " 400万円 "
400万円 " 550万円 "
550万円 " 700万円 "
700万円 " 1,000万円 "
1,000万円を超える金額
計

(単位：千円)

総所得金額 に係るもの	山林所 得金額 に係る もの	退職所 得金額 に係る もの	分離長期 譲渡所得 金額に係 るもの	分離短期 譲渡所得 金額に係 るもの	株式等に係 る譲渡所得 等の金額 及び上場株 式等の配当 所得金額に 係るもの	商品先物取引 に係る雑所得 等の金額に 係るもの	計
215,599	0	0	3,397,637	21,540	158,068	29,240	3,822,084
20,712,210	0	0	1,097,398	20,240	409,337	17,972	22,257,157
48,515,278	0	0	786,679	97	143,819	15,339	49,461,212
46,560,794	0	0	846,287	0	134,669	8,337	47,550,087
35,081,637	0	0	235,920	13,058	192,291	15,356	35,538,262
36,897,369	0	0	599,260	2,905	541,444	28,613	38,069,591
18,081,750	0	0	318,546	578	104,710	45,574	18,551,158
16,299,095	3,749	0	249,182	0	128,094	2,110	16,682,230
27,044,447	0	0	525,785	4,686	1,922,008	36,727	29,533,653
249,408,179	3,749	0	8,056,694	63,104	3,734,440	199,268	261,465,434

(単位：千円)

総所得、山林 所得及び退職 所得金額分	分離長期譲 渡所得分	分離短 期譲渡 所得分	株式等に係 る譲渡所得等分 及び 上場株式等の 配当所得金額分	先物取引 に係る譲 渡所得分	計
12,750	100,762	1,163	4,742	877	120,294
1,241,257	32,699	765	12,280	539	1,287,540
2,909,578	23,116	5	4,314	460	2,937,473
2,792,882	25,134	0	4,040	250	2,822,306
2,104,489	7,029	705	5,769	461	2,118,453
2,213,522	17,499	157	16,243	858	2,248,279
1,084,788	9,314	31	3,141	1,367	1,098,641
978,091	7,384	0	3,843	63	989,381
1,622,610	15,581	253	57,661	1,102	1,697,207
14,959,967	238,518	3,079	112,033	5,977	15,319,574

(5) 青色申告者及び事業専従者に関する調

(単位：人、千円)

区 分	青色申告者である納税義務者数	左のうち青色事業専従者を有する者			
		青色事業専従者数		青色専従者給与額	納税義務者数
		配偶者	配偶者以外のもの		
24年度	7,318	1,166	378	2,891,249	1,343
25年度	7,404	1,165	369	2,832,197	1,346
26年度	7,423	1,124	361	2,760,559	1,310
27年度	7,596	1,120	335	2,688,520	1,297
28年度	7,590	1,097	335	2,628,813	1,282
課税標準額の段階					
1万円以下の金額	79	6	6	20,606	9
1万円を超え 2万円以下	29	6	3	9,000	8
2万円 " 3万円 "	22	4	0	3,760	4
3万円 " 4万円 "	27	2	2	2,494	3
4万円 " 5万円 "	22	2	1	4,080	2
5万円 " 10万円 "	117	13	4	22,075	16
10万円 " 15万円 "	114	20	7	35,179	23
15万円 " 20万円 "	113	16	4	24,590	18
20万円 " 40万円 "	435	73	13	103,363	79
40万円 " 60万円 "	429	60	19	108,696	69
60万円 " 80万円 "	412	55	23	107,203	66
80万円 " 120万円 "	754	117	29	183,986	133
120万円 " 160万円 "	700	91	29	156,430	115
160万円 " 200万円 "	565	87	16	145,133	97
200万円 " 300万円 "	1,120	181	57	370,900	209
300万円 " 400万円 "	725	108	32	252,607	124
400万円 " 550万円 "	640	87	30	211,124	105
550万円 " 700万円 "	355	35	17	130,508	45
700万円 " 1,000万円 "	388	47	15	159,430	55
1,000万円 " 2,000万円 "	366	56	22	298,773	66
2,000万円を超える金額	178	31	6	278,876	36
<再掲>					
200万円以下の金額	3,818	552	156	926,595	642
200万円を超え 700万円以下	2,840	411	136	965,139	483
700万円を超える金額	932	134	43	737,079	157

(6) 白色事業専従者調

(単位：人、千円)

区 分	白色事業専従者関係			
	白色事業専従者数		事業専従者 控除額	白色事業専従 者数を有する 納税義務者数
	配偶者	配偶者 以外の者		
24 年 度	154	29	136,919	173
25 年 度	129	26	112,938	148
26 年 度	122	22	108,437	140
27 年 度	129	23	111,583	146
28 年 度	141	28	123,980	160
課税標準額の段階				
1 万円以下の金額	0	0	0	0
1 万円を超え 2 万円以下	1	0	650	1
2 万円 " 3 万円 "	0	0	0	0
3 万円 " 4 万円 "	0	0	0	0
4 万円 " 5 万円 "	1	0	860	1
5 万円 " 10 万円 "	2	0	724	2
10 万円 " 15 万円 "	4	2	3,820	6
15 万円 " 20 万円 "	0	0	0	0
20 万円 " 40 万円 "	12	4	10,386	15
40 万円 " 60 万円 "	8	4	7,440	12
60 万円 " 80 万円 "	10	2	8,206	10
80 万円 " 120 万円 "	15	3	13,300	18
120 万円 " 160 万円 "	19	4	16,757	21
160 万円 " 200 万円 "	11	2	10,432	13
200 万円 " 300 万円 "	23	1	19,960	24
300 万円 " 400 万円 "	10	3	9,527	11
400 万円 " 550 万円 "	7	0	6,020	7
550 万円 " 700 万円 "	4	1	3,760	4
700 万円 " 1,000 万円 "	4	1	3,140	5
1,000 万円 " 2,000 万円 "	8	1	7,278	8
2,000 万円を超える金額	2	0	1,720	2
<再掲>				
200 万円以下の金額	83	21	72,575	99
200 万円を超え 700 万円以下	44	5	39,267	46
700 万円を超える金額	14	2	12,138	15

2 法人市民税

(1) 納税者数及び調定額

区 分	納税者数			調
	均等割のみ	均等割と 法人税割	計 (均等割納税者)	均等割額
23年度	4,322	1,841	6,163	717,528
24年度	4,217	1,957	6,174	693,594
25年度	4,136	2,036	6,172	715,999
26年度	4,011	2,229	6,240	720,932
27年度	4,011	2,283	6,294	720,502

(2) 法人業種別法人数及び調定額 【平成27年度】

区 分	法人数	構成比	前年比	均 等 割 の 税 率 別					
				(1号) 5 万円	(2号) 12 万円	(3号) 13 万円	(4号) 15 万円	(5号) 16 万円	(6号) 40 万円
農・漁業	46	0.7	95.8	41	0	3	0	1	1
鉱 業	5	0.1	100.0	2	0	3	0	0	0
建設業	1,095	17.4	101.5	931	1	121	2	12	0
製造業	760	12.1	100.4	503	13	104	20	36	19
卸売業	365	5.8	97.3	248	1	69	3	25	2
小売業	1,500	23.8	99.3	1,092	10	179	11	82	14
金融・保険・不動産業	817	13.0	101.5	668	1	72	1	16	4
運輸・通信業	314	5.0	103.0	189	6	64	12	18	4
電気・ガス業	18	0.3	94.7	12	0	3	0	1	1
サービス業	1,374	21.8	102.8	1,060	29	166	27	37	14
計	6,294	100.00	100.9	4,746	61	784	76	228	59

(単位：社、千円)

定 額		一社当たり課税額 (円)
法人税割額	計	
2,222,017	2,939,545	476,967
3,087,333	3,780,927	612,395
3,205,409	3,921,408	635,355
3,533,741	4,254,673	681,839
3,254,307	3,974,809	631,524

(単位：社、千円、%)

法 人 数			調 定 額					
(7号) 41 万円	(8号) 175 万円	(9号) 300 万円	均等割額	前年比	法人税割額	前年比	計	前年比
0	0	0	3,029	96.0	13,951	121.0	16,980	115.6
0	0	0	548	111.8	728	33.5	1,276	47.9
27	0	1	83,556	106.4	118,485	119.8	202,041	113.8
35	9	21	147,998	95.6	1,775,571	85.8	1,923,569	86.5
17	0	0	33,158	92.4	79,806	94.5	112,964	93.9
95	4	13	179,550	96.8	201,988	83.6	381,538	89.3
46	1	8	94,656	104.5	705,301	100.2	799,957	100.7
14	4	3	48,492	103.8	133,900	125.0	182,392	118.6
0	0	1	6,271	135.6	22,794	203.9	29,065	183.9
35	2	4	123,244	102.2	201,783	99.5	325,027	100.5
269	20	51	720,502	99.9	3,254,307	92.1	3,974,809	93.4

3 固定資産税

(1) 土地に関する概要

ア 納税義務者数

(単位：人)

区 分	総 数	法定免税点未満のもの	法定免税点以上のもの
24年度	61,115	3,537	57,578
25年度	61,765	3,569	58,196
26年度	62,380	3,583	58,797
27年度	63,059	3,631	59,428
28年度	63,896	3,536	60,360

イ 用途別の調【平成28年度】

区 分 地 目		地 積 (㎡)				決 定	
		非課税地積 (a)	評価総地積 (b)	法定免税点 未満のもの (b)-(d) (c)	法定免税点 以上のもの (d)	総 額 (e)	法定免税点 未満のもの (e)-(g) (f)
田	一般田	60,500	7,698,567	637,231	7,061,336	868,093	71,075
	介在田・市街化区域田	-	342,638	-	342,638	13,125,487	-
畑	一般畑	114,000	8,182,800	771,359	7,411,441	630,058	59,512
	介在畑・市街化区域畑	-	708,155	88	708,067	42,332,731	2,305
宅 地	小規模住宅用地	-	11,781,382	4,341	11,777,041	961,876,662	258,864
	一般住宅用地	-	3,102,609	546	3,102,063	195,466,099	22,580
	商業地等(非住宅用地)	-	7,462,022	204	7,461,818	503,162,949	3,223
	計	1,222,935	22,346,013	5,091	22,340,922	1,660,505,710	284,667
山 林	一 般 山 林	201,500	3,811,417	391,093	3,420,324	149,329	16,008
	介 在 山 林	-	99,644	8,269	91,375	246,951	710
原 野		15,000	107,463	1,846	105,617	4,787	81
雑 種 地		69,200	3,652,184	127,709	3,524,475	84,769,286	115,540
そ の 他		19,247,984	-	-	-	-	-
合 計		20,931,119	46,948,881	1,942,686	45,006,195	1,802,632,432	549,898

価 格 (千円)	課税標準額 (千円)	筆 数 (筆)				㎡当たり価格 (円)	
		非課税地 筆数	評価総筆数	法定免税点 未満のもの (j)-(1)	法定免税点 以上のもの (l)	平均価格 (e) / (b) (m)	最高価格 (n)
(g)	(h)	(i)	(j)	(k)	(l)	(m)	(n)
797,018	797,018	147	11,802	1,018	10,784	113	142
13,125,487	4,300,175	-	708	-	708	38,307	75,379
570,546	570,546	205	15,567	1,691	13,876	77	96
42,330,426	15,030,966	-	2,141	4	2,137	59,779	120,980
961,617,798	160,251,146	-	84,111	532	83,579	81,644	484,110
195,443,519	65,142,830	-	26,321	135	26,186	63,001	282,676
503,159,726	346,859,666	-	14,936	18	14,918	67,430	600,810
1,660,221,043	572,253,642	2,191	125,368	685	124,683	74,309	600,810
133,321	133,321	177	3,492	519	2,973	39	43
246,241	174,464	-	285	29	256	2,478	61,480
4,706	4,706	10	66	10	56	45	46
84,653,746	57,987,757	269	11,460	1,725	9,735	23,211	263,000
-	-	73,810	-	-	-	-	-
1,802,082,534	651,252,595	76,809	170,889	5,681	165,208	38,396	

(2) 土地の構成調 (法定免税点以上のもの)

(単位：%)

区 分	田	畑	宅地	山林	その他	課税総地積 (千㎡)
24年度	16.4	18.6	49.0	7.8	8.2	44,989
25年度	16.4	18.4	49.3	7.8	8.1	44,927
26年度	16.4	18.3	49.4	7.9	8.0	44,884
27年度	16.3	18.1	49.6	7.8	8.2	44,858
28年度	16.5	18.0	49.6	7.8	8.1	45,006

※ 田：一般田、介在田、市街化区域田 畑：一般畑、介在畑、市街化区域畑

山林：一般山林、介在山林 その他：原野、雑種地

(3) 宅地に関する調 (法定免税点以上のもの) 【平成28年度】

区 分		納税義務者数 (人)		地 積 (㎡) (a)		決定価格 (千円) (b)	
		個人	法人	個人	法人	個人	法人
商業地区	繁華街	182	63	38,972	26,373	10,393,163	6,885,266
	高度商業地区	49	34	11,072	18,716	3,518,174	7,689,864
	普通商業地区	736	137	152,282	59,422	23,568,911	9,400,294
	計	967	234	202,326	104,511	37,480,248	23,975,424
住宅地区	併用住宅地区	3,422	388	1,214,338	624,989	134,624,249	63,664,467
	高級住宅地区	-	-	-	-	-	-
	普通住宅地区	48,026	891	12,430,726	1,190,131	1,028,904,777	99,621,659
	計	51,448	1,279	13,645,064	1,815,120	1,163,529,026	163,286,126
工業地区	大工場地区	64	102	36,824	2,061,578	1,678,565	101,780,394
	中小工場地区	370	218	143,862	1,234,640	7,860,350	61,963,195
	家内工業地区	-	-	-	-	-	-
	計	434	320	180,686	3,296,218	9,538,915	163,743,589
村落地区	集団地区	5,670	201	2,537,716	477,711	82,700,379	15,756,855
	村落地区	-	-	-	-	-	-
	計	5,670	201	2,537,716	477,711	82,700,379	15,756,855
観光地区		-	-	-	-	-	-
農業用施設の用に供する宅地		132	1	79,722	1,653	205,706	4,271
生産緑地地区内の宅地		3	-	195	-	504	-
合 計		58,654	2,035	16,645,709	5,695,213	1,293,454,778	366,766,265

課税標準額 (千円)		筆 数		㎡当たり価格 (円)			
				平均価格 (b/a)		最高価格	
個人	法人	個人	法人	個人	法人	個人	法人
4,830,194	4,641,571	276	186	266,683	261,073	496,608	511,800
1,628,268	5,102,914	64	74	317,754	410,871	600,810	596,686
7,920,273	5,100,510	1,033	277	154,771	158,196	240,570	251,242
14,378,735	14,844,995	1,373	537	185,247	229,406	600,810	596,686
48,305,990	38,923,506	5,541	1,073	110,862	101,865	191,160	182,980
-	-	-	-	-	-	-	-
252,226,898	49,392,745	72,882	3,153	82,771	83,706	193,000	190,760
300,532,888	88,316,251	78,423	4,226	85,271	89,959	193,000	190,760
1,088,497	70,855,586	98	482	45,583	49,370	48,920	58,341
3,762,691	42,962,544	588	707	54,638	50,187	83,550	83,280
-	-	-	-	-	-	-	-
4,851,188	113,818,130	686	1,189	52,793	49,676	83,550	83,280
25,791,122	9,594,044	10,237	806	32,589	32,984	72,520	72,520
-	-	-	-	-	-	-	-
25,791,122	9,594,044	10,237	806	32,589	32,984	72,520	72,520
-	-	-	-	-	-	-	-
123,424	2,563	228	3	2,580	2,584	2,595	2,585
302	-	3	-	2,585	-	2,592	-
345,677,659	226,575,983	90,950	6,761	77,705	64,399	600,810	596,686

(4) 家屋に関する概要

ア 納税義務者数

(単位：人)

区 分	総 数	法定免税点未満のもの	法定免税点以上のもの
24年度	72,747	1,568	71,179
25年度	73,282	1,523	71,759
26年度	73,880	1,489	72,391
27年度	74,695	1,466	73,229
28年度	75,311	1,449	73,862

イ 家屋の棟数及び床面積調

(各年1月現在)

区 分	総棟数		総床面積		
	木 造	木造以外	(㎡)	木 造	木造以外
24年度	78,960	18,438	13,609,331	6,180,875	7,428,456
25年度	79,143	18,515	13,681,919	6,217,696	7,464,223
26年度	79,459	18,649	13,686,269	6,258,650	7,427,619
27年度	79,856	18,736	13,672,296	6,315,277	7,357,019
28年度	80,346	18,866	13,742,900	6,375,020	7,367,880

ウ 家屋に関する調 【平成28年度】

区 分		棟 数	床面積 (㎡)	決定価格 (千円)	単位当り 価格 (円)	提示平均 価額 (円)	単位当り価格 / 提示平均価額 (%)
木 造	総 数	61,480	6,375,020	189,312,784	29,696	—	—
	法定免税点未満	1,598	55,280	96,204	1,740	—	—
	法定免税点以上	59,882	6,319,740	189,216,580	29,941	—	—
木 造 以 外	総 数	18,866	7,367,880	330,886,204	44,909	—	—
	法定免税点未満	96	1,810	11,096	6,130	—	—
	法定免税点以上	18,770	7,366,070	330,875,108	44,919	—	—
計	総 数	80,346	13,742,900	520,198,988	37,852	—	—
	法定免税点未満	1,694	57,090	107,300	1,879	—	—
	法定免税点以上	78,652	13,685,810	520,091,688	38,002	—	—
非課税家屋		2,305	1,372,370	—	—	—	—

(参考)

実際免税点の額

200,000円

(5) 家屋の新增築・減少の状況

ア 新增築分家屋の状況

(単位：㎡)

区 分	木 造		木造以外		計	
	棟 数	床面積	棟 数	床面積	棟 数	床面積
24年度	1,046	117,768	272	140,703	1,318	258,471
25年度	903	99,817	256	74,726	1,159	174,543
26年度	1,012	109,649	286	71,695	1,298	181,344
27年度	994	112,637	278	111,387	1,272	224,024
28年度	1,041	114,549	265	55,082	1,306	169,631

イ 減少分家屋の状況

(単位：㎡)

区 分	木 造		木造以外		計	
	棟 数	床面積	棟 数	床面積	棟 数	床面積
24年度	757	58,917	102	26,950	859	85,867
25年度	821	66,870	147	35,724	968	102,594
26年度	805	68,403	154	105,056	959	173,459
27年度	624	53,451	166	178,209	790	231,660
28年度	586	51,659	120	47,334	706	98,993

(6) 償却資産に関する概要

ア 納税義務者数

(単位：人)

区 分	総 数	法定免税点未満のもの	法定免税点以上のもの
24年度	7,213	5,069	2,144
25年度	7,084	4,938	2,146
26年度	7,016	4,802	2,214
27年度	7,036	4,748	2,288
28年度	7,059	4,739	2,320

イ 価格等に関する調 【平成28年度】

(単位：千円)

種 類	決定価格	課税標準額	課税標準額の内訳		
			課税標準の特例規定の適用を受けるもの	左記以外のもの	
市町村長が価格等を決定したもの	構築物	44,529,155	44,348,141	366,266	43,981,875
	機械及び装置	79,622,904	79,143,591	647,559	78,496,032
	船舶	106,505	106,505	0	106,505
	航空機	0	0	0	0
	車両及び運搬具	538,984	538,984	0	538,984
	工具、器具及び備品	29,275,358	29,247,095	30,487	29,216,608
	小 計 (a)	154,072,906	153,384,316	1,044,312	152,340,004
法第389条関係	総務大臣が価格等を決定し、配分したもの	50,695,717	49,323,132		
	道府県知事が価格等を決定し、配分したもの	32,881	20,168		
	小 計 (b)	50,728,598	49,343,300		
法第743条第1項の規定により道府県知事が価格等を決定したもの (c)	0	0			
合 計 (a)+(b)+(c)	204,801,504	202,727,616			
同上内訳	市町村分の額	204,801,504	202,727,616		
	道府県分の額	0	0		

(7) 国有資産等所在市町村交付金等に関する調

【平成28年度】

(単位：千円)

区 分	土地価格	家屋価格	償却資産価格	分配して 市に配分 するもの	価格計	算定標準額	調定額
国有資産	2,946,374	344,199	12,523	0	3,303,096	1,445,805	20,241
県有資産	14,128,305	5,195,847	31,468	0	19,355,620	4,491,555	62,882
他市有	2,074	148	43,453	0	45,675	29,581	414
郵政納付金	0	0	0	0	0	0	0
計	17,076,753	5,540,194	87,444	0	22,704,391	5,966,941	83,537

(8) 課税標準額等の調

【平成28年度】

ア 土地

(単位：人、千円、㎡)

区 分	法定免税点未満 (30万円未満)	法定免税点以上 (30万円以上)	計	構成比 (%)	
				免税点未満	免税点以上
納税義務者数	3,536	60,360	63,896	5.53	94.47
課税標準額	282,549	651,252,595	651,535,144	0.04	99.96
総地積	1,942,686	45,006,195	46,948,881	4.14	95.86

イ 家屋

区 分	法定免税点未満 (20万円未満)	法定免税点以上 (20万円以上)	計	構成比 (%)	
				免税点未満	免税点以上
納税義務者数	1,449	73,862	75,311	1.92	98.08
課税標準額	107,299	519,347,156	519,454,455	0.02	99.98
床面積	57,090	13,685,810	13,742,900	0.42	99.58

ウ 償却資産

区 分	法定免税点未満 (150万円未満)	法定免税点以上 (150万円以上)	計	構成比 (%)	
				免税点未満	免税点以上
納税義務者数	4,739	2,320	7,059	67.1	32.9
課税標準額	1,423,069	202,727,616	204,150,685	0.7	99.3

4 軽自動車税

区 分	原動機付 自転車				軽自動車	二輪	三輪
		50cc 以下	50cc 超 90cc 以 下	125cc 以 下			
税率 (円)		1,000	1,200	1,600		2,400	3,100

【課税台数】

23年度	25,381	20,357	1,316	3,708	41,204	4,492	2
24年度	25,276	19,946	1,270	4,060	41,950	4,530	2
25年度	25,163	19,548	1,226	4,389	43,230	4,547	2
26年度	25,161	19,213	1,236	4,712	44,840	4,529	2
27年度	24,913	18,715	1,196	5,002	46,417	4,507	2

【調定額】 (千円)

23年度	28,274	20,762	1,579	5,933	240,621	10,781	6
24年度	28,389	20,369	1,524	6,496	246,206	10,872	6
25年度	28,470	19,977	1,471	7,022	255,323	10,911	6
26年度	28,661	19,639	1,483	7,539	266,975	10,868	6
27年度	28,591	19,153	1,435	8,003	278,367	10,817	6

【異動台数】

23年度	創車	5,007	3,653	293	1,061	9,976	923	0
	廃車	5,045	4,009	340	696	8,966	895	0
24年度	創車	4,806	3,447	283	1,076	10,975	956	1
	廃車	4,869	3,792	326	751	10,038	962	0
25年度	創車	4,837	3,492	268	1,077	11,992	900	0
	廃車	4,918	3,901	268	749	10,373	904	1
26年度	創車	4,290	3,020	209	1,061	11,433	843	0
	廃車	4,571	3,556	254	761	9,774	874	0
27年度	創車	4,159	2,897	232	1,030	11,116	876	0
	廃車	4,592	3,481	289	822	10,135	931	0

(注) ・原付ミニカー (税率2,500円) は、原動機付自転車の50cc以下に含む。

・被牽引車・ボートトレーラー (税率2,400円) は、軽二輪に含む。

・四輪貨物・自家用のうち2台のみ、新税率5,000円を適用 (平成27年4月1日登録のため)

(各年度決算見込)

四輪		小型特殊自動車		二輪の小型自動車	計	伸び率 (%)
		農作業用のもの	その他のもの			
乗用	貨物					
自家用 7,200 営業用 5,500	自家用 4,000 営業用 3,000	1,600	4,700	4,000		

26,090	10,620	1,591	340	3,680	72,196	0.9
26,922	10,496	1,585	357	3,947	73,115	1.3
28,178	10,503	1,585	354	4,096	74,428	1.8
29,800	10,509	1,590	348	3,935	75,874	1.9
31,372	10,536	1,593	358	3,855	77,136	1.7

187,848	41,986	2,546	1,598	14,720	287,759	2.2
193,839	41,489	2,536	1,678	15,788	294,597	2.4
202,882	41,524	2,536	1,664	16,384	304,377	3.3
214,560	41,541	2,544	1,636	15,740	315,556	3.7
225,878	41,666	2,549	1,683	15,420	326,610	3.5

6,701	2,352	99	53	1,586	16,721	1.7
5,676	2,395	101	31	1,352	15,495	△2.8
7,704	2,314	88	24	1,858	17,751	6.2
6,599	2,477	87	26	1,793	16,813	8.5
8,699	2,393	87	23	1,558	18,497	4.2
7,108	2,360	84	25	1,719	17,119	1.8
8,369	2,221	124	34	1,109	16,990	△8.1
6,736	2,164	120	30	1,211	15,706	△8.3
8,121	2,119	151	55	1,227	16,708	△1.7
6,862	2,342	162	59	1,053	16,001	1.9

5 市たばこ税

区 分	売渡し本数 (本)	課税標準 (本)		税 額 (円)
		旧3級品の紙巻たばこを除く製造たばこ	旧3級品の紙巻たばこ	
23年度	415,398,253	403,197,233	12,201,020	1,888,685,059
24年度	408,933,879	393,868,139	15,065,740	1,851,877,024
25年度	404,368,684	387,742,144	16,626,540	2,060,595,022
26年度	380,438,199	363,328,779	17,109,420	1,954,524,022
27年度	377,977,924	359,811,124	18,166,800	1,938,652,283

税率改定の経緯

区 分		税率(市)	税率(県)	税率(国)
平成元年5月分から	旧3級品以外	1,997/1,000	1,129/1,000	3,126/1,000
	旧3級品	948/1,000	536/1,000	1,484/1,000
平成9年5月分から	旧3級品以外	2,434/1,000	692/1,000	3,126/1,000
	旧3級品	1,155/1,000	329/1,000	1,484/1,000
平成11年6月分から	旧3級品以外	2,668/1,000	868/1,000	2,716/1,000
	旧3級品	1,266/1,000	413/1,000	1,289/1,000
平成15年7月分から	旧3級品以外	2,977/1,000	969/1,000	3,126/1,000
	旧3級品	1,412/1,000	461/1,000	1,484/1,000
平成18年7月分から	旧3級品以外	3,298/1,000	1,074/1,000	3,552/1,000
	旧3級品	1,564/1,000	511/1,000	1,686/1,000
平成22年10月分から	旧3級品以外	4,618/1,000	1,504/1,000	5,302/1,000
	旧3級品	2,190/1,000	716/1,000	2,517/1,000
平成25年4月分から	旧3級品以外	5,262/1,000	860/1,000	5,302/1,000
	旧3級品	2,495/1,000	411/1,000	2,517/1,000

※ 旧3級品とは、エコー、わかば、しんせい、ゴールデンバット、バイオレット、ウルマをいう。

1 か月の平均税額 (円)	伸び率 (%)		備 考
	売渡し本数	税 額	
157,390,422	△ 7.31	15.77	手持品課税の本数・税額は、含まない。
154,323,085	△ 1.56	△ 1.95	
171,716,251	△ 1.12	11.27	
162,877,002	△ 5.92	△ 5.15	
161,554,357	△ 0.65	△ 0.81	

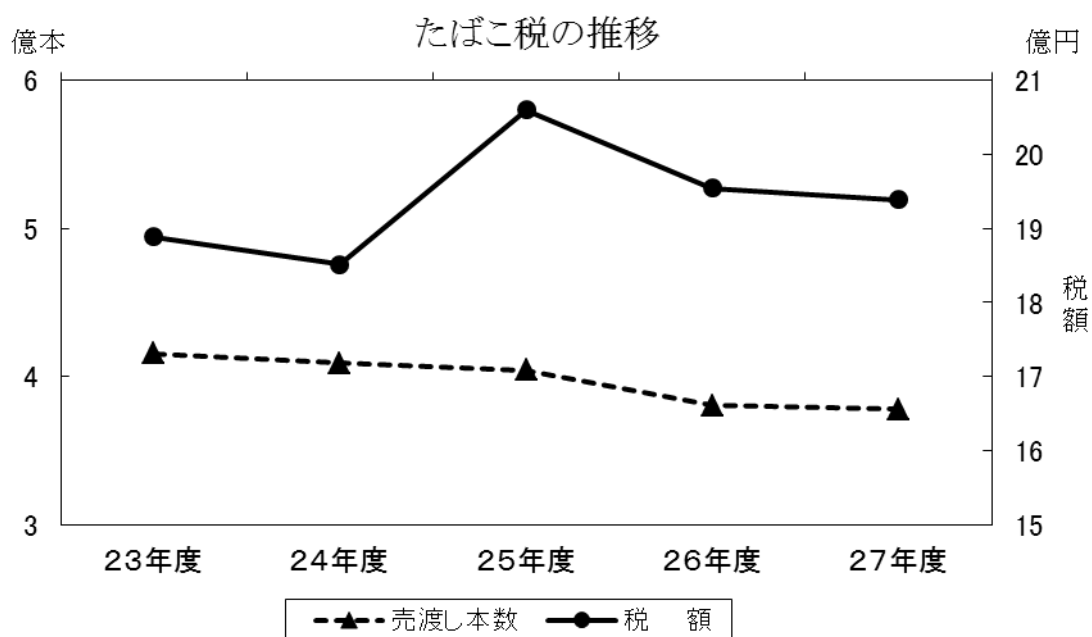

6 特別土地保有税

・徴収猶予内訳 【平成27年度】

(単位：円)

区分	前年度末徴収猶予税額	うち年度中に免除されたもの	徴収猶予税額
保有分	0	0	0
取得分	0	0	0
合計	0	0	0

(単位：件、㎡、円)

区分	件数	面積	徴収猶予税額
非課税土地	0	0	0
特例譲渡土地	0	0	0
免除土地	0	0	0
合計	0	0	0

・課税実績

(単位：件、円)

区分	現年度分				過年度分				合計	
	保有分		取得分		保有分		取得分			
	件数	課税額	件数	課税額	件数	課税額	件数	課税額	件数	課税額
23年度	0	0	0	0	0	0	0	0	0	0
24年度	0	0	0	0	0	0	0	0	0	0
25年度	0	0	0	0	0	0	0	0	0	0
26年度	0	0	0	0	0	0	0	0	0	0
27年度	0	0	0	0	0	0	0	0	0	0

7 都市計画税

(1) 納税義務者数

(単位：人)

区分		総数	法定免税点未満のもの	法定免税点以上のもの
24年度	土地	52,886	1,520	51,366
	家屋	66,886	1,218	65,668
	実数	83,330	2,383	80,947
25年度	土地	53,455	1,533	51,922
	家屋	67,393	1,176	66,217
	実数	83,847	2,369	81,478
26年度	土地	54,034	1,537	52,497
	家屋	67,971	1,141	66,830
	実数	84,444	2,350	82,094
27年度	土地	54,653	1,557	53,096
	家屋	68,753	1,125	67,628
	実数	85,175	2,355	82,820
28年度	土地	55,664	1,583	54,081
	家屋	69,379	1,104	68,275
	実数	86,045	2,366	83,679

(2) 地積及び床面積調（法定免税点以上のもの）

区分	土地の地積 (千㎡)					家屋の床面積 (㎡)		
	宅地等			農地	計	木造家屋	木造以外の家屋	計
	宅地	その他	小計					
24年度	18,991	1,217	20,208	1,188	21,396	5,398,567	7,077,559	12,476,126
25年度	19,045	1,197	20,242	1,115	21,357	5,436,381	7,114,872	12,551,253
26年度	19,095	1,184	20,279	1,058	21,337	5,477,645	7,080,645	12,558,290
27年度	19,170	1,131	20,301	981	21,282	5,533,320	7,014,225	12,547,545
28年度	19,331	1,145	20,476	1,384	21,860	5,595,617	7,047,062	12,642,679

(3) 決定価格調 (法定免税点以上のもの)

区分	土 地			
	宅 地	農 地	その他	計
24年度	1,595,896,701	50,579,757	73,259,739	1,719,736,197
25年度	1,581,105,152	45,962,454	72,974,069	1,700,041,675
26年度	1,569,742,690	42,750,189	71,703,362	1,684,196,241
27年度	1,561,212,890	38,348,741	68,935,784	1,668,497,415
28年度	1,565,729,128	52,387,152	67,013,793	1,685,130,073

(4) 課税標準額調 (法定免税点以上のもの)

区分	土 地			
	宅 地	農 地	その他	計
24年度	748,612,689	30,385,318	49,086,092	828,084,099
25年度	743,499,657	28,037,169	49,189,136	820,725,962
26年度	745,365,747	27,402,167	48,519,883	821,287,797
27年度	743,092,646	25,335,040	46,755,960	815,183,646
28年度	746,608,329	34,452,725	45,618,310	826,679,364

(単位：千円)

家 屋			合 計
木造家屋	木造以外の家屋	計	
156,087,086	310,615,356	466,702,442	2,186,438,639
161,583,094	315,385,020	476,968,114	2,177,009,789
167,705,097	317,974,626	485,679,723	2,169,875,964
163,057,445	315,297,583	478,355,028	2,146,852,443
170,240,679	319,361,625	489,602,304	2,174,732,377

(単位：千円)

家 屋			合 計
木造家屋	木造以外の家屋	計	
156,087,086	309,771,715	465,858,801	1,293,942,900
161,583,094	314,590,052	476,173,146	1,296,899,108
167,705,097	317,040,500	484,745,597	1,306,033,394
163,057,445	314,427,394	477,484,839	1,292,668,485
170,240,679	318,683,793	488,924,472	1,315,603,836

IV 収 納

- 1 税目別収納率の状況
- 2 市税過誤納金還付状況
- 3 市税督促状発送状況
- 4 市税延滞金収入状況
- 5 口座振替等の納付状況
- 6 市税滞納処分(差押)執行状況
- 7 市税滞納処分の執行停止状況
- 8 市税不納欠損状況

1 税目別収納率の状況

区分	現年課税分													
	市民税	個人			法人	固定資産税	土地・家屋	償却資産	交付金	軽自動車税	市たばこ税	特別土地保有税	都市計画税	計
		普通徴収	特別徴収											
20	97.40	96.68	90.89	99.60	99.66	98.62	98.32	99.89	100.00	96.16	100.00	-	98.29	98.06
21	96.87	96.42	90.16	99.63	99.47	98.49	98.16	99.91	100.00	96.48	100.00	-	98.12	97.78
22	97.30	96.65	90.55	99.62	99.69	98.36	98.04	99.86	100.00	96.25	100.00	-	98.06	97.92
23	97.19	96.74	90.86	99.68	99.47	98.45	98.17	99.81	100.00	96.44	100.00	-	98.13	97.96
24	97.53	97.01	91.35	99.74	99.67	98.62	98.37	99.84	100.00	96.98	100.00	-	98.36	98.16
25	97.50	96.96	91.10	99.77	99.63	98.77	98.56	99.89	100.00	96.77	100.00	-	98.59	98.24
26	97.79	97.25	92.03	99.74	99.75	98.85	98.66	99.89	100.00	96.81	100.00	-	98.63	98.40
27	98.01	97.57	92.80	99.69	99.73	99.04	98.88	99.90	100.00	97.22	100.00	-	98.85	98.60

※年金特徴は普通徴収に含む

区分	滞納繰越分										
	市民税	個人	法人	固定資産税	土地・家屋	償却資産	軽自動車税	特別土地保有税	都市計画税	計	市税合計
20	17.17	16.92	23.28	18.01	17.75	31.98	17.79	-	17.75	17.54	93.61
21	15.16	15.17	14.85	17.26	17.36	10.71	16.15	-	17.36	16.06	92.68
22	14.03	13.97	16.05	17.22	17.31	10.26	13.86	-	17.31	15.30	92.26
23	14.94	14.94	15.14	21.03	21.08	17.43	15.89	-	21.08	17.41	92.14
24	16.61	16.73	12.06	23.62	23.66	20.85	18.96	-	23.66	19.38	92.38
25	18.33	18.45	13.90	27.43	27.29	36.03	18.05	-	27.29	21.74	92.98
26	18.02	18.05	16.93	25.47	25.51	22.44	19.01	-	25.51	20.72	93.53
27	19.15	19.24	15.53	29.63	29.75	19.56	21.31	-	29.75	22.93	94.13

2 市税過誤納金還付状況（平成27年度）

（単位：円）

区分	歳入還付		歳出還付			
	件数	税額	過年度還付		還付加算金（現年）	
			件数	税額	件数	税額
市県民税（普徴）	465	10,403,568	1,368 (0)	33,964,744 (0)	3	4,600
市県民税（年金特徴）	3,110	21,908,732	170	3,281,100	0	0
市県民税（特徴）	461	9,184,521	454 (0)	17,282,300 (0)	0	0
法人市民税	372	77,395,686	455	54,709,100	47	703,900
固定・都市計画税	326	14,447,500	82	1,703,200	5	9,400
償却資産	13	129,100	31	1,290,400	0	0
軽自動車税	195	833,200	142	502,400	0	0
市たばこ税	0	0	0	0	0	0
特別土地保有税	0	0	0	0	0	0
滞納繰越分	96	1,634,660	—	—	—	—
小計	5,038	135,936,967	2,702	112,733,244	55	717,900
過誤納返還金	—	—	81	4,357,384	—	—
延滞金	4	8,100	—	—	—	—
合計	5,042	135,945,067	2,783	117,090,628	55	717,900

()は税源移譲に伴う還付

3 市税督促状発送状況

(単位：円)

区 分		26 年度		27 年度	
		件数	税額	件数	税額
市県民税 (普徴)	1 期	9,080	294,948,941	9,271	291,506,774
	2 期	10,310	334,950,640	9,394	296,431,429
	3 期	10,229	337,816,098	10,245	336,441,030
	4 期	10,710	381,933,600	9,805	358,606,034
	計	40,329	1,349,649,279	38,715	1,282,985,267
固定資産税 都市計画税 (含償却)	1 期	10,412(2,194)	325,970,058(58,185,044)	9,632(2,529)	300,097,905(93,347,535)
	2 期	10,103(2,021)	316,241,244(56,957,534)	9,184(2,294)	293,902,646(58,908,466)
	3 期	10,514(2,110)	326,223,676(54,883,988)	9,927(2,563)	301,764,566(68,731,566)
	4 期	9,262(1,814)	297,440,311(46,749,066)	8,932(2,208)	298,639,826(62,318,956)
	計	40,291(8,139)	1,265,875,289(216,775,632)	37,675(9,594)	1,194,404,943(283,306,523)
市県民税(特徴)		2,202	61,127,800	2,415	64,431,400
法人市民税		443	29,718,380	507	32,827,000
軽自動車税		11,727	44,373,890	13,366	52,399,200
合 計		94,992	2,750,744,638	92,678	2,627,047,810

※ () は、固定資産税・都市計画税の共有者への発送状況。

4 市税延滞金収入状況

(単位：円)

区 分		現年課税分に対するもの		滞納繰越分に対するもの		計	
		件数	金額	件数	金額	件数	金額
23	個人市民税	1,506	2,457,771	4,451	25,280,114	5,957	27,737,885
	法人市民税	152	1,090,900	74	705,000	226	1,795,900
	固定・都市計画税	1,641	4,837,600	2,612	26,995,801	4,253	31,833,401
	軽自動車税	0	0	399	630,700	399	630,700
	特別土地保有税	0	0	0	0	0	0
	計	3,299	8,386,271	7,536	53,611,615	10,835	61,997,886
24	個人市民税	1,759	2,664,129	5,639	29,963,937	7,398	32,628,066
	法人市民税	124	1,118,800	56	586,900	180	1,705,700
	固定・都市計画税	1,579	4,498,500	3,106	47,796,153	4,685	52,294,653
	軽自動車税	0	0	411	718,974	411	718,974
	特別土地保有税	0	0	0	0	0	0
	計	3,462	8,281,429	9,212	79,065,964	12,674	87,347,393
25	個人市民税	1,360	2,018,293	6,778	42,085,915	8,138	44,104,208
	法人市民税	93	883,800	90	1,208,100	183	2,091,900
	固定・都市計画税	1,327	4,176,800	3,734	48,513,997	5,061	52,690,797
	軽自動車税	0	0	357	624,300	357	624,300
	特別土地保有税	0	0	0	0	0	0
	計	2,780	7,078,893	10,959	92,432,312	13,739	99,511,205
26	個人市民税	990	1,311,497	7,580	53,368,028	8,570	54,679,525
	法人市民税	169	1,430,700	125	775,800	294	2,206,500
	固定・都市計画税	996	3,141,200	4,725	51,278,917	5,721	54,420,117
	軽自動車税	0	0	312	545,300	312	545,300
	特別土地保有税	0	0	0	0	0	0
	計	2,155	5,883,397	12,742	105,968,045	14,897	111,851,442
27	個人市民税	878	1,184,450	10,359	67,194,036	11,237	68,378,486
	法人市民税	198	1,171,100	166	1,328,200	364	2,499,300
	固定・都市計画税	856	2,372,275	5,503	94,678,884	6,359	97,051,159
	軽自動車税	0	0	221	405,500	221	405,500
	特別土地保有税	0	0	0	0	0	0
	計	1,932	4,727,825	16,249	163,606,620	18,181	168,334,445

5 口座振替等の納付状況

(1) 口座振替の利用状況

区 分		市県民税 (普通徴収)	固定資産税 (土地・家屋)	固定資産税 (償却資産)	軽自動車税	計
23	納税義務者 (件)	38,410	87,809	2,114	54,156	182,489
	口座利用者 (件)	12,215	37,411	374	8,619	58,619
	利用率 (%)	31.80%	42.60%	17.69%	15.92%	32.12%
24	納税義務者 (件)	38,396	88,620	2,144	54,687	183,847
	口座利用者 (件)	12,127	37,931	404	8,991	59,453
	利用率 (%)	31.58%	42.80%	18.84%	16.44%	32.34%
25	納税義務者 (件)	37,937	89,210	2,146	55,320	184,613
	口座利用者 (件)	12,209	38,587	405	8,678	59,879
	利用率 (%)	32.18%	43.25%	18.87%	15.69%	32.43%
26	納税義務者 (件)	36,407	89,854	2,272	56,158	184,691
	口座利用者 (件)	10,986	37,332	423	8,326	57,067
	利用率 (%)	30.18%	41.55%	18.62%	14.83%	30.90%
27	納税義務者 (件)	34,308	90,634	2,338	57,159	184,439
	口座利用者 (件)	10,190	36,823	462	8,083	55,558
	利用率 (%)	29.70%	40.63%	19.76%	14.14%	30.12%

(各年度当初の件数)

(2) 口座振替・コンビニエンスストア納付の納付状況

区 分		市県民税 (普通徴収)	固定資産税 (土地・家屋)	固定資産税 (償却資産)	軽自動車税	計		
25	全体	件数	157,334	322,478	8,486	71,232	559,530	
		金額	6,350,004,271	18,111,136,502	2,927,795,700	294,576,700	27,683,513,173	
	口座	件数	39,986	126,611	1,476	8,500	176,573	
		金額	2,291,508,387	7,309,696,200	616,399,300	34,399,400	10,252,003,287	
		件数割合	25.4%	39.3%	17.4%	11.9%	31.6%	
		金額割合	36.1%	40.4%	21.1%	11.7%	37.0%	
	コンビニ	件数	65,857	84,720	601	38,762	189,940	
		金額	1,589,683,391	1,818,989,630	12,382,300	158,138,800	3,579,194,121	
		件数割合	41.9%	26.3%	7.1%	54.4%	33.9%	
		金額割合	25.0%	10.0%	0.4%	53.7%	12.9%	
	26	全体	件数	152,609	326,316	8,777	72,671	560,373
			金額	6,384,489,703	18,379,416,557	2,845,423,300	305,483,650	27,914,813,210
口座		件数	36,555	124,756	1,528	8,326	171,165	
		金額	2,181,196,210	7,446,391,600	630,309,200	33,990,000	10,291,887,010	
		件数割合	23.95%	38.23%	17.41%	11.46%	30.54%	
		金額割合	34.16%	40.51%	22.15%	11.13%	36.87%	
コンビニ		件数	67,887	91,459	692	40,456	200,494	
		金額	1,734,680,591	2,017,129,619	14,011,200	168,254,600	3,934,076,010	
		件数割合	44.5%	28.0%	7.9%	55.7%	35.8%	
		金額割合	27.2%	11.0%	0.5%	55.1%	14.1%	
27		全体	件数	144,116	330,210	9,046	74,249	557,621
			金額	6,137,828,515	18,245,908,949	2,893,173,100	317,524,800	27,594,435,364
	口座	件数	33,443	123,268	1,679	8,083	166,473	
		金額	2,041,259,429	7,492,319,600	741,781,700	33,317,800	10,308,678,529	
		件数割合	23.20%	37.33%	18.56%	10.89%	29.85%	
		金額割合	33.26%	41.06%	25.64%	10.49%	37.36%	
	コンビニ	件数	66,287	99,135	795	41,816	208,033	
		金額	1,703,562,925	2,183,345,633	17,676,100	177,503,600	4,082,088,258	
		件数割合	46.00%	30.02%	8.79%	56.32%	37.31%	
		金額割合	27.76%	11.97%	0.61%	55.90%	14.79%	

(全体の金額は振替分を含む)

6 市税滞納処分（差押）執行状況

(単位：円)

区 分		差押繰越額		差押額		差押解除額		差押現在額	
		件数	税 額	件数	税 額	件数	税 額	件数	税 額
23	動 産	1	4,071,300	2	2,139,200	1	4,071,300	2	2,139,200
	不 動 産	446	476,571,642	85	138,056,207	59	62,096,496	472	552,531,353
	債 権	487	336,648,620	116	169,079,143	153	185,102,224	450	320,625,539
	電話加入権	294	124,218,854	0	0	38	13,731,500	256	110,487,354
	無体財産権	0	0	0	0	0	0	0	0
	計	1,228	941,510,416	203	309,274,550	251	265,001,520	1,180	985,783,446
24	動 産	2	2,139,200	0	0	0	0	2	2,139,200
	不 動 産	472	552,531,353	102	365,703,411	48	62,915,400	526	855,319,364
	債 権	450	320,625,539	192	188,635,289	176	172,990,461	466	336,270,367
	電話加入権	256	110,487,354	0	0	17	33,144,100	239	77,343,254
	無体財産権	0	0	0	0	0	0	0	0
	計	1,180	985,783,446	294	554,338,700	241	269,049,961	1,233	1,271,072,185
25	動 産	2	2,139,200	2	1,679,200	0	0	4	3,818,400
	不 動 産	526	855,319,364	112	311,533,818	90	610,343,952	548	556,509,230
	債 権	466	336,270,367	304	332,195,421	294	246,167,704	476	422,298,084
	電話加入権	239	77,343,254	0	0	21	17,857,600	218	59,485,654
	無体財産権	0	0	0	0	0	0	0	0
	計	1,233	1,271,072,185	418	645,408,439	405	874,369,256	1,246	1,042,111,368
26	動 産	4	3,818,400	1	377,300	2	1,512,100	3	2,683,600
	不 動 産	548	556,509,230	111	612,464,303	68	231,811,941	591	937,161,592
	債 権	476	422,298,084	244	188,606,863	186	177,303,224	534	433,601,723
	電話加入権	218	59,485,654	0	0	10	5,842,400	208	53,643,254
	無体財産権	0	0	0	0	0	0	0	0
	計	1,246	1,042,111,368	356	801,448,466	266	416,469,665	1,336	1,427,090,169
27	動 産	3	2,683,600	1	434,000	0	0	4	3,117,600
	不 動 産	591	937,161,592	245	232,589,621	88	153,955,087	748	1,015,796,126
	債 権	534	433,601,723	303	178,949,598	240	209,057,941	597	403,493,380
	電話加入権	208	53,643,254	0	0	10	5,030,600	198	48,612,654
	無体財産権	0	0	0	0	0	0	0	0
	計	1,336	1,427,090,169	549	411,973,219	338	368,043,628	1,547	1,471,019,760

7 市税滞納処分の執行停止状況

(単位：円)

区 分		法第15条の7 第1項第1号 (無財産)		法第15条の7 第1項第2号 (生活困窮)		法第15条の7 第1項第3号 (所在不明)		計	
		件数	税 額	件数	税 額	件数	税 額	件数	税 額
23	個人市民税	785	20,932,300	1,304	27,122,494	923	18,000,509	3,012	66,055,303
	法人市民税	37	3,307,301	3	390,000	1	50,000	41	3,747,301
	固定資産税	527	15,673,457	384	6,391,818	69	4,130,925	980	26,196,200
	軽自動車税	86	373,600	94	416,000	103	317,800	283	1,107,400
	特別土地保有税	0	0	0	0	0	0	0	0
	都市計画税	—	2,312,105	—	1,073,715	—	695,375	—	4,081,195
	計	1,435	42,598,763	1,785	35,394,027	1,096	23,194,609	4,316	101,187,399
24	個人市民税	552	16,491,845	1,133	19,815,355	358	8,552,564	2,043	44,859,764
	法人市民税	29	1,986,286	0	0	7	335,400	36	2,321,686
	固定資産税	463	65,911,298	246	4,393,161	1	2,920	710	70,307,379
	軽自動車税	32	108,800	70	195,000	52	98,000	154	401,800
	特別土地保有税	0	0	0	0	0	0	0	0
	都市計画税	—	11,021,304	—	730,239	—	480	—	11,752,023
	計	1,076	95,519,533	1,449	25,133,755	418	8,989,364	2,943	129,642,652
25	個人市民税	1,345	46,328,962	789	17,723,048	333	8,911,033	2,467	72,963,043
	法人市民税	32	3,313,396	0	0	0	0	32	3,313,396
	固定資産税	997	35,415,951	136	2,361,766	18	298,541	1,151	38,076,258
	軽自動車税	66	226,000	70	235,848	54	159,300	190	621,148
	特別土地保有税	0	0	0	0	0	0	0	0
	都市計画税	—	5,697,114	—	2,613,105	—	50,059	—	8,360,278
	計	2,440	90,981,423	995	22,933,767	405	9,418,933	3,840	123,334,123
26	個人市民税	950	30,601,807	690	10,171,355	214	4,812,358	1,854	45,585,520
	法人市民税	35	2,864,488	0	0	0	0	35	2,864,488
	固定資産税	554	28,088,481	239	3,708,956	45	582,370	838	32,379,807
	軽自動車税	53	160,800	91	218,000	41	92,693	185	471,493
	特別土地保有税	0	0	0	0	0	0	0	0
	都市計画税	—	6,214,187	—	2,550,044	—	229,330	—	8,993,561
	計	1,592	67,929,763	1,020	16,648,355	300	5,716,751	2,912	90,294,869
27	個人市民税	1,328	25,554,923	731	13,445,694	427	9,833,191	2,486	48,833,808
	法人市民税	40	2,717,706	0	0	0	0	40	2,717,706
	固定資産税	444	9,790,667	239	6,111,102	5	200,873	688	16,102,642
	軽自動車税	83	241,900	87	181,200	68	152,200	238	575,300
	特別土地保有税	0	0	0	0	0	0	0	0
	都市計画税	—	1,524,698	—	1,003,911	—	33,027	—	2,561,636
	計	1,895	39,829,894	1,057	20,741,907	500	10,219,291	3,452	70,791,092

8 市税不納欠損状況

(単位：円)

区 分		法第15条の7 第5項 (即時消滅)		法第15条の7 第4項 (3年消滅)		法第18条 第1項 (5年時効)		計	
		件数	税 額	件数	税 額	件数	税 額	件数	税 額
23	個人市民税	405	14,443,778	527	8,522,768	6,344	84,043,687	7,276	107,010,233
	法人市民税	8	867,301	0	0	82	5,213,900	90	6,081,201
	固定資産税	351	13,100,867	158	3,087,709	1,720	53,004,491	2,229	69,193,067
	軽自動車税	62	273,800	98	313,200	1,096	3,648,612	1,256	4,235,612
	特別土地保有税	0	0	0	0	0	0	0	0
	都市計画税	—	2,074,940	—	519,849	—	8,627,226	—	11,222,015
	計	826	30,760,686	783	12,443,526	9,242	154,537,916	10,851	197,742,128
24	個人市民税	330	9,878,012	1,316	41,998,115	7,727	140,702,801	9,373	192,578,928
	法人市民税	24	1,752,986	1	50,000	87	5,462,400	112	7,265,386
	固定資産税	278	60,629,590	423	7,443,320	1,767	41,603,577	2,468	109,676,487
	軽自動車税	26	95,400	157	541,300	1,172	3,637,640	1,355	4,274,340
	特別土地保有税	0	0	0	0	0	0	0	0
	都市計画税	—	10,151,210	—	1,252,147	—	6,746,565	—	18,149,922
	計	658	82,507,198	1,897	51,284,882	10,753	198,152,983	13,308	331,945,063
25	個人市民税	896	25,995,229	1,463	27,211,327	8,773	156,738,899	11,132	209,945,455
	法人市民税	31	3,263,396	10	479,500	84	5,145,300	125	8,888,196
	固定資産税	591	17,901,688	486	11,786,899	1,839	37,073,629	2,916	66,762,216
	軽自動車税	43	184,600	151	519,300	1,244	3,645,867	1,438	4,349,767
	特別土地保有税	0	0	0	0	0	0	0	0
	都市計画税	—	2,766,129	—	1,975,237	—	6,067,876	—	10,809,242
	計	1,561	50,111,042	2,110	41,972,263	11,940	208,671,571	15,611	300,754,876
26	個人市民税	674	12,854,338	1,430	29,782,701	9,232	164,694,463	11,336	207,331,502
	法人市民税	26	2,186,088	11	873,300	95	5,629,000	132	8,688,388
	固定資産税	485	22,788,100	393	6,604,702	1,755	29,008,663	2,633	58,401,465
	軽自動車税	32	100,912	113	392,400	1,173	3,201,648	1,318	3,694,960
	特別土地保有税	0	0	0	0	0	0	0	0
	都市計画税	—	3,558,015	—	1,018,286	—	4,684,307	—	9,260,608
	計	1,217	41,487,453	1,947	38,671,389	12,255	207,218,081	15,419	287,376,923
27	個人市民税	800	14,367,131	787	15,733,225	8,005	129,659,080	9,592	159,759,436
	法人市民税	23	1,856,206	4	183,300	76	4,146,800	103	6,186,306
	固定資産税	250	5,445,243	261	5,619,509	1,905	30,489,434	2,416	41,554,186
	軽自動車税	64	187,700	63	157,600	1,205	3,026,200	1,332	3,371,500
	特別土地保有税	0	0	0	0	0	0	0	0
	都市計画税	—	811,940	—	898,531	—	4,966,383	—	6,676,854
	計	1,137	22,668,220	1,115	22,592,165	11,191	172,287,897	13,443	217,548,282

V その他

- 1 市税の徴収に要する経費等調
- 2 県民税徴税费委託金の調
- 3 市税に係る証明・閲覧件数等
- 4 固定資産課税台帳縦覧
及び閲覧状況
- 5 固定資産評価審査委員会の
審査申出状況
- 6 市税の税率等
- 7 平塚市の行政機構図
- 8 税務の機構及び事務分掌

1 市税の徴収に要する経費等調

区分	市 税 (a)	個人の 県民税	計 (b)	徴 税 費				
				人 件 費				
				基本給	諸手当	超過勤 務手当	税務特 別手当	その他の 手当
23	42,198,728	9,816,422	52,015,150	263,575	200,394	29,858	58	170,478
24	42,580,162	10,149,461	52,729,623	263,591	189,646	24,435	54	165,157
25	42,878,914	10,069,165	52,948,079	251,401	182,306	24,779	0	157,527
26	43,281,420	10,115,821	53,397,241	256,575	191,442	24,089	0	167,353
27	42,967,700	10,142,608	53,110,308	262,053	197,797	23,359	3	174,435

区分	徴 税 費 (つづき)					県民税徴 収取扱費 計 (d)	差引額 (c)-(d) (e)	税収入額に対する 徴税費の割合	
	報奨金及びこれに類する経費			その他	合計 (c)			(c)/(b) (%)	(e)/(a) (%)
	納期前納 付報奨金	その他	計						
23	—	23	23	72,136	694,154	388,377	305,777	1.3	0.7
24	—	23	23	66,667	671,342	384,553	286,789	1.3	0.7
25	—	23	23	168,145	749,042	391,460	357,582	1.4	0.8
26	—	23	23	169,812	761,533	400,700	360,833	1.4	0.8
27	—	23	23	292,270	895,131	396,691	498,440	1.7	1.2

2 県民税徴税費委託金の調

(単位：千円)

区分	納税義務者数 に対するもの (×4,000円) ~H21.4 (×3,300円) H21.7~ (×3,000円) H23.7~		納税通知書等 に対するもの (×60円)		払込金額 に対するもの (×0.07)		還付金及び還 付加算金に対 するもの	委託金 計
	人 数 (人)	交付金額	枚 数 (枚)	交付金額	金 額	交付金額	交付金額	
23	122,722	368,342	1	60 (円)	22,976	1,608	18,427	388,377
24	122,518	367,506	0	0	17,216	1,205	15,842	384,553
25	123,031	369,059	0	0	15,717	1,100	21,301	391,460
26	123,004	368,992	0	0	18,531	1,297	30,411	400,700
27	123,102	369,298	0	0	14,810	1,037	26,356	396,691

※ 県民税徴税費委託金については、地方税法第47条及び同施行令第8条の3に基づき算出している。
平成19年度に改正され、主な交付基準が、納税通知書等の数及び払込金額から納税義務者数に変更された。
なお、経過措置により、滞納繰越分の算出については従前のおりとされている。

(単位：千円)

		需 用 費			
その他	計	旅費	賃金	その他	計
85,121	549,090	3	—	72,902	72,905
81,391	534,628	3	—	70,021	70,024
75,620	509,327	3	—	71,544	71,547
79,474	527,491	3	—	64,204	64,207
82,898	542,748	1	—	60,089	60,090

3 市税に係る証明・閲覧件数等

区 分		課税 証明	納税 証明	課税台帳 登録事項 証明	措置法 証 明	営業 証明	公簿等 閲 覧
23	件数	17,281	2,985	7,908	1,523	7	1,742
	金額	5,184	895	2,372	1,980	2	523
24	件数	18,166	3,686	7,404	1,351	21	1,690
	金額	5,450	1,106	2,221	1,756	6	507
25	件数	18,945	3,309	8,037	1,399	10	1,959
	金額	5,684	993	2,411	1,819	3	588
26	件数	21,271	3,547	7,506	1,422	23	2,062
	金額	6,381	1,064	2,252	1,849	7	619
27	件数	21,001	2,671	7,265	1,438	7	1,998
	金額	6,300	801	2,180	1,870	2	599

4 固定資産課税台帳縦覧及び閲覧状況

区分 (年度)	縦覧 者数	縦覧 件数	対前年 比(%)	縦覧件数 の内訳		閲覧 者数
				土地	家屋	
※ 24	10	13	144.4	9	4	1,161
25	2	4	30.7	2	2	1,147
26	7	11	275.0	8	3	1,189
※ 27	10	15	136.3	12	3	1,157
28	7	9	60.0	5	4	1,097

※印は、基準年度 縦覧期間中の集計

5 固定資産評価審査委員会の審査申出状況

(単位：件)

区分	審査申出件数	審査結果
23	0	0
※24	0	0
25	0	0
26	0	0
※27	0	0

※印は、基準年度

(単位:千円)

地籍図複製		その他の 証明	合計
A2判	A3判		
0	262	3,339	35,047
0	92	1,002	12,050
0	224	3,730	36,272
0	78	1,119	12,243
0	229	4,421	38,309
0	80	1,326	12,904
0	163	4,142	40,136
0	57	1,242	13,471
0	133	4,530	39,043
0	47	1,359	13,158

6 市税の税率等

平成27年度市税のあらまし

税 目		課 税 客 体 ・ 納 税 義 務 者	賦課期日
市 民 税	個人市民税	<ul style="list-style-type: none"> ・ 市内に住所を有する個人で、所得を有する者（均等割、所得割） ・ 市内に事務所、事業所又は家屋敷を有する個人で市内に住所を有しない者（均等割） 	1月1日
	法人市民税	<ul style="list-style-type: none"> ・ 市内に事務所又は事業所を有する法人（均等割、法人税割） ・ 市内に寮等を有する法人で市内に事務所又は事業所を有しないもの（均等割） ・ 市内に事務所、事業所又は寮等を有する法人でない社団又は財団で代表者又は管理人の定めのあるもの（均等割） 	
固定資産税	固定資産 土 地 家 屋 償却資産	固定資産の所有者	1月1日
軽自動車税	原動機付自転車 軽自動車 小型特殊自動車 2輪の小型自動車	軽自動車等の所有者等	4月1日
市たばこ税	売り渡した製造たばこ	卸売販売業者等	
都市計画税	市街化区域内に所在する土地及び家屋	土地又は家屋の所有者	1月1日

7 平塚市の行政機構図

平成 28 年 4 月 1 日現在

市長の事務部局

市長 — 副市長

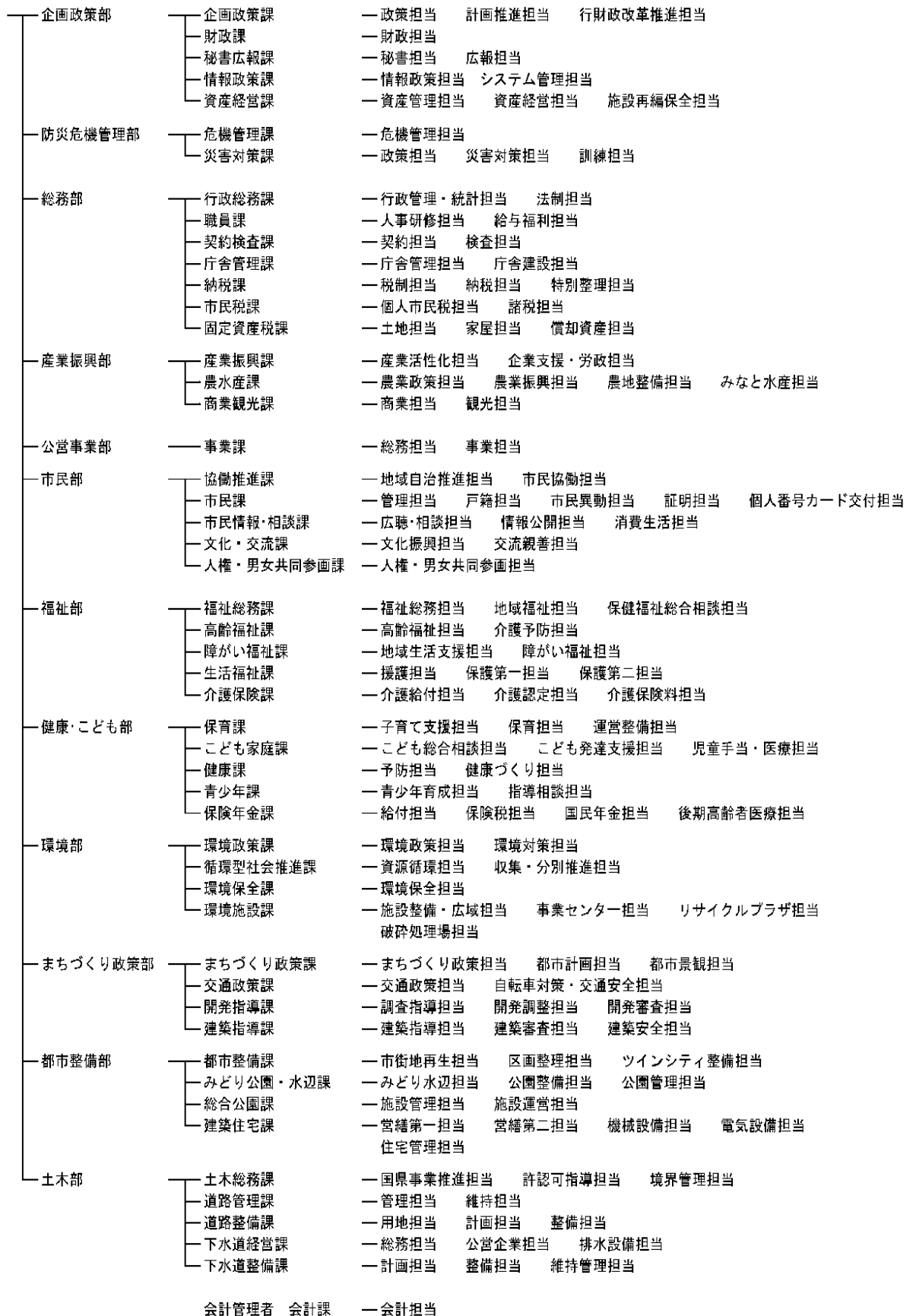

行政委員会等事務局

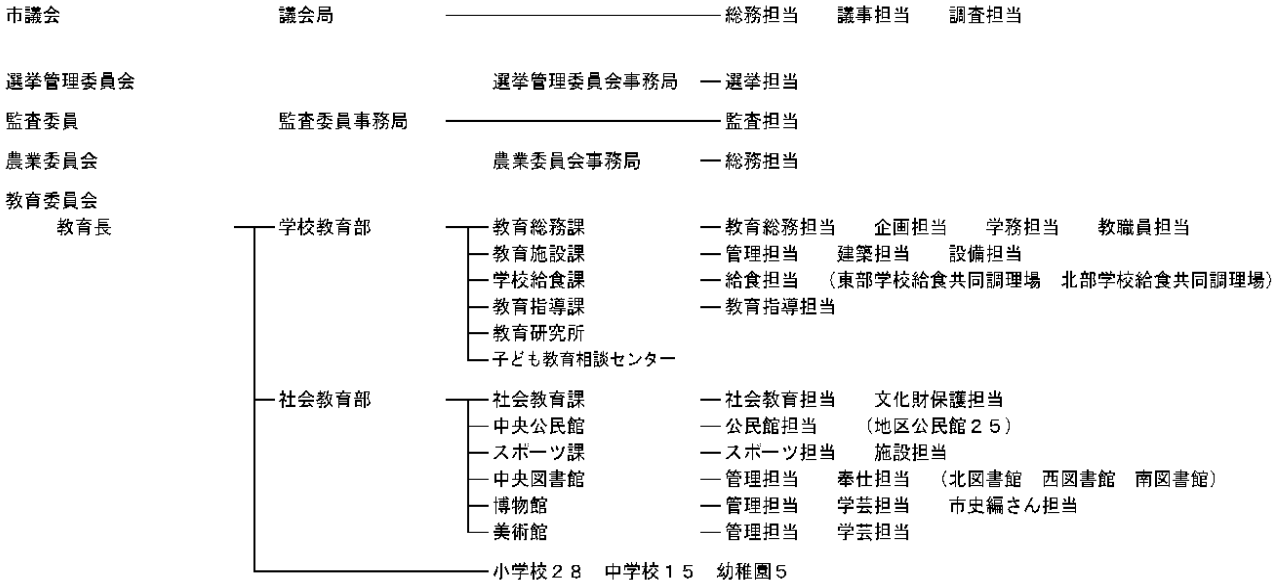

公平委員会

固定資産評価審査委員会

消防

消防長

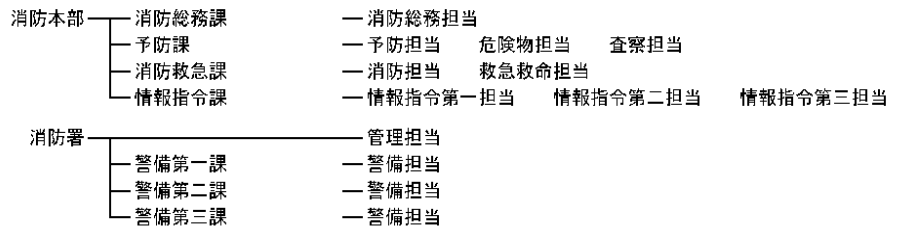

市民病院

病院事業管理者 — 病院長

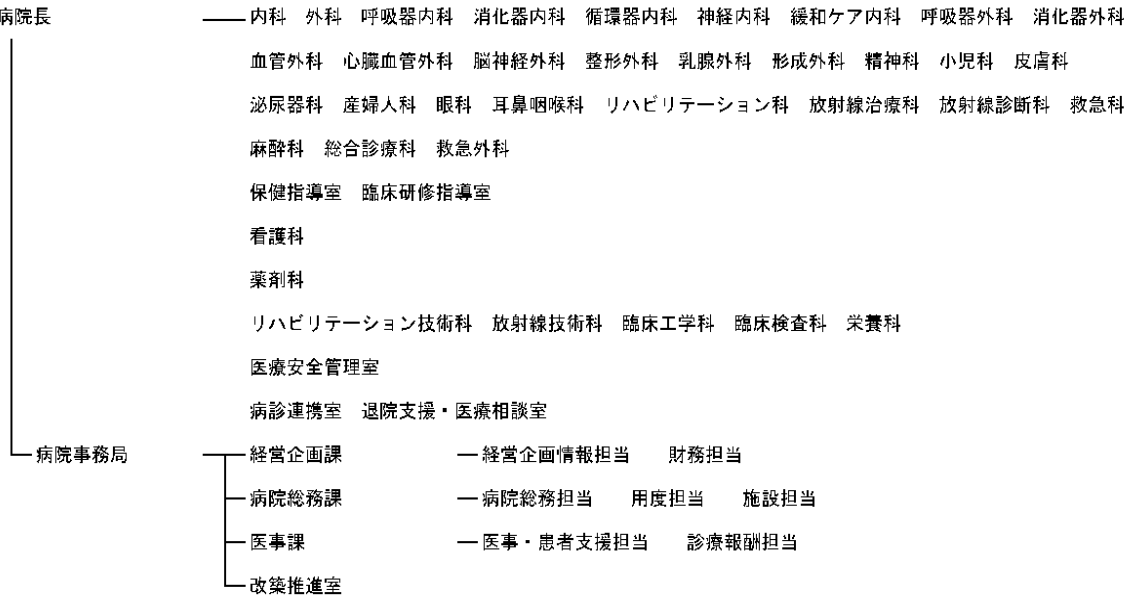

8 税務の機構及び事務分掌

平成28年4月1日現在

課名	担当	職名	人員	事務分掌
納税課		課長	1	
	税制担当	課長代理	1	<ul style="list-style-type: none"> ・税務事務の総合企画及び税制に関すること。 ・市税諸統計に関すること。 ・市税の減免処理に関すること。 ・市税及び県民税の調定の総括に関すること。 ・固定資産評価審査委員会に関すること。 ・徴収金の収納整理及び過誤納金に関すること。 ・督促状の発付に関すること。 ・納税制度の調査研究に関すること。 ・納税思想の普及宣伝に関すること。 ・課内の庶務に関すること。
		主査	2	
		主任主事	1	
主事計	4	8		
納税担当	課長代理	1	<ul style="list-style-type: none"> ・市税、県民税並びにこれらの延滞金及び滞納処分等による収入金の徴収に関すること。 ・滞納処分の執行、徴収猶予等に関すること。 ・交付要求に関すること。 ・市税に係る欠損処分に関すること。 ・延滞金の減免処理に関すること。 ・徴収の囑託及び受託に関すること。 	
	主管	1		
	主査	2		
主任主事	2	2		
主事	2	2		
主事補	1	1		
計	9	9		
特別整理担当	担当長	1	<ul style="list-style-type: none"> ・市税、県民税及び税外収入金(延滞金及び滞納処分等による収入金)の徴収に関すること。(特別滞納整理事案の滞納整理に関すること。) ・滞納処分の執行、徴収猶予等に関すること。 ・交付要求に関すること。 ・市税に係る欠損処分に関すること。 ・延滞金の減免処理に関すること。 ・徴収の囑託及び受託に関すること。 	
	主査	2		
	主任計	3		6
市民税課		課長	1	
	個人市民税担当	課長代理	1	<ul style="list-style-type: none"> ・個人の市民税及び県民税の課税資料の調査及び収集に関すること。 ・個人の市民税及び県民税の賦課に関すること。
		主管	3	
		主査	5	
主任主事	4	2		
主事計	2	1 5		
諸税担当	担当長	1	<ul style="list-style-type: none"> ・法人市民税の賦課に関すること。 ・軽自動車税の賦課に関すること。 ・市たばこ税の賦課に関すること。 ・入湯税の賦課に関すること。 ・自動車臨時運行許可に関すること。 ・課内の庶務に関すること。 	
	主査	3		
	主事計	2		6
固定資産税課		課長	1	
	土地担当	課長代理	1	<ul style="list-style-type: none"> ・固定資産(土地)の評価及び価格の決定に関すること。 ・固定資産税(土地)、特別土地保有税及び都市計画税(土地)の課税資料の調査及び収集に関すること。 ・固定資産税(土地)、特別土地保有税及び都市計画税(土地)の賦課に関すること。 ・固定資産(土地)の課税台帳及び名寄帳の整備に関すること。 ・その他固定資産(土地)に係る市税に関すること。
		主査	1	
		主任主事	4	
主事計	4	1 0		
家屋担当	課長代理	1	<ul style="list-style-type: none"> ・固定資産(家屋)の評価及び価格の決定に関すること。 ・固定資産税(家屋)及び都市計画税(家屋)の課税資料の調査及び収集に関すること。 ・固定資産税(家屋)及び都市計画税(家屋)の賦課に関すること。 ・固定資産(家屋)の課税台帳及び名寄帳の整備に関すること。 ・その他固定資産(家屋)に係る市税に関すること。 	
	主管	4		
	主査	4		
主事	5	1		
主事補	1	1 5		
計	1 5	1 5		
償却資産担当	課長代理	1	<ul style="list-style-type: none"> ・固定資産(償却資産)の評価及び価格の決定に関すること。 ・固定資産税(償却資産)の課税資料の調査及び収集に関すること。 ・固定資産税(償却資産)の賦課に関すること。 ・固定資産(償却資産)の課税台帳及び名寄帳の整備に関すること。 ・国有資産等所在市町村交付金に関すること。 ・その他固定資産(償却資産)に係る市税に関すること。 ・市税関係の諸証明に関すること。 ・課内の庶務に関すること。 	
	主管	1		
	主査	1		
主任計	2	5		

