

平成 26 年度 版

# 市 税 概 要

平 塚 市



# 目 次

I 概 況	
1 平塚市の位置	2
2 地 勢	2
3 人口・世帯数等	3
4 一般会計歳入歳出決算額等	3
5 一般会計款別決算額	4
6 一般会計款別予算額	6
II 市税の総括	
1 市税の税目別決算額	10
（1）調定額及び伸び率	10
（2）収入済額及び収納率	10
2 平成25年度市税決算額	14
III 賦 課	
1 個人市民税	18
（1）個人市民税当初調定	18
（2）納税義務者等に関する調	18
（3）所得割額等に係る課税標準額段階別所得区分別総所得金額等調	20
（4）課税標準額の段階別所得割額等調	22
（5）青色申告者及び事業専従者に関する調	26
（6）白色事業専従者調	27
2 法人市民税	28
（1）納税者数及び調定額	28
（2）法人業種別法人数及び調定額	28
3 固定資産税	30
（1）土地に関する概要	30
ア 納税義務者数	30
イ 用途別の調	30
（2）土地の構成調	32
（3）宅地に関する調	32
（4）家屋に関する概要	34
ア 納税義務者数	34
イ 家屋の棟数及び床面積調	34
ウ 家屋に関する調	34
（5）家屋の新增築・減少の状況	35
ア 新增築分家屋の状況	35

イ 減少分家屋の状況	35
(6) 償却資産に関する概要	36
ア 納税義務者数	36
イ 価格等に関する調	36
(7) 国有資産等所在市町村交付金等に関する調	37
(8) 課税標準額等の調	37
ア 土地	37
イ 家屋	37
ウ 償却資産	37
4 軽自動車税	38
5 市たばこ税	40
6 特別土地保有税	42
7 都市計画税	43
(1) 納税義務者数	43
(2) 地積及び床面積調	43
(3) 決定価格調	44
(4) 課税標準額調	44
IV 収 納	
1 税目別収納率の状況	48
2 市税過誤納金還付状況	48
3 市税督促状発送状況	49
4 市税延滞金収入状況	49
5 口座振替等の納付状況	50
(1) 口座振替の利用状況	50
(2) 口座振替・コンビニエンスストア納付の納付状況	50
6 市税滞納処分(差押)執行状況	51
7 市税滞納処分の執行停止状況	52
8 市税不納欠損状況	53
V その他	
1 市税の徴収に要する経費等調	56
2 県民税徴税費委託金の調	56
3 市税に係る証明・閲覧件数等	58
4 固定資産課税台帳縦覧及び閲覧状況	58
5 固定資産評価審査委員会の審査申出状況	58
6 市税の税率等	60
7 平塚市の行政機構図	62
8 税務の機構及び事務分掌	64

# I 概 況

- 1 平塚市の位置
- 2 地 勢
- 3 人口・世帯数等
- 4 一般会計歳入歳出決算額等
- 5 一般会計款別決算額
- 6 一般会計款別予算額

## 1 平塚市の位置



位 置	最東	東経 139 度 22 分 32 秒	最南	北緯 35 度 18 分 43 秒
	最西	東経 139 度 14 分 19 秒	最北	北緯 35 度 24 分 14 秒
距 離	東西 約 12.45 km、南北 約 10.20 km、周囲 54,150m、海岸線延長 4,800m			
市域面積	67.88km <sup>2</sup>			

## 2 地 勢

平塚市は首都50キロ圏にあたる神奈川県ほぼ中央南部に位置する商・工・農業の均衡のとれた複合都市で、東京駅から東海道本線を63.8km西下し約1時間のところに位置します。

東方は、相模川をへだて茅ヶ崎市・寒川町に、北方は、厚木市・伊勢原市・秦野市の各市に、西方は、中井町・二宮町・大磯町に隣接しています。

市域は、相模平野の南部に位置し、約4,800mの海岸線から西北に広がる扇型をなしています。

地形は、相模川と金目川の下流域に発達した平野とそれを取り囲む台地及び丘陵からなっています。背後に丹沢大山山麓を控え、富士箱根連山を遠望する四季温和な気候に恵まれた住み良い土地です。

### 3 人口・世帯数等

区分 現在	人口 (a)	世帯数		面積 (b) (km <sup>2</sup> )	人口密度 (a)/(b) (人/km <sup>2</sup> )	人口対前年 比 (%)	
		男	女				
H22. 4. 1	259, 839	131, 737	128, 102	104, 963	67. 88	3, 828	99. 9
H23. 4. 1	259, 614	131, 362	128, 252	105, 640	67. 88	3, 825	99. 9
H24. 4. 1	259, 682	131, 114	128, 568	105, 057	67. 88	3, 826	100. 0
H25. 4. 1	258, 539	130, 439	128, 100	105, 481	67. 88	3, 809	99. 6
H26. 4. 1	257, 169	129, 625	127, 544	105, 773	67. 88	3, 789	99. 5

### 4 一般会計歳入歳出決算額等

区分 年度	一般会計		市税 (c) (千円)	歳入決算額 に占める 市税の 割合 (c)/(a) (%)	市税対 前年比 (%)	人口 (d) (人)	市民1人 当り市税 負担額 (c)/(d) (円)	市民1人 当り歳出 決算額 (b)/(d) (円)
	歳入 (a) (千円)	歳出 (b) (千円)						
21	82, 461, 791	79, 251, 267	43, 671, 595	53. 0	92. 8	259, 839	168, 072	305, 001
22	79, 325, 281	76, 493, 563	43, 231, 449	54. 5	99. 0	259, 614	166, 522	294, 643
23	78, 687, 541	74, 770, 969	42, 198, 728	53. 6	97. 6	259, 682	162, 502	287, 933
24	88, 019, 699	84, 241, 125	42, 580, 162	48. 4	100. 9	258, 539	164, 695	325, 835
25	83, 962, 594	79, 998, 236	42, 878, 914	51. 1	100. 7	257, 169	166, 734	311, 073

注) ・人口は、前記の推計人口で、25年度の場合H26. 4. 1現在の人口とした。

・25年度の決算数値は、見込額である。〔次ページ以降も同じ〕

## 5 一般会計款別決算額

歳 入

(単位：千円、%)

区 分	24 年 度		25 年 度	
	決 算 額	構 成 比	決 算 額	構 成 比
1 市 税	42,580,162	48.4	42,878,914	51.1
2 地 方 譲 与 税	507,972	0.6	484,107	0.6
3 利子割交付金	81,183	0.1	72,046	0.1
4 配当割交付金	91,555	0.1	159,664	0.2
5 株式等譲渡所得割交付金	25,309	0.0	280,870	0.3
6 地方消費税交付金	2,500,821	2.8	2,479,507	2.9
7 ゴルフ場利用税交付金	42,781	0.0	42,978	0.0
8 自動車取得税交付金	288,364	0.3	248,097	0.3
9 地方特例交付金	240,441	0.3	230,959	0.3
10 地 方 交 付 税	1,799,186	2.0	1,448,721	1.7
11 交通安全対策特別交付金	50,944	0.1	47,898	0.1
12 分担金及び負担金	886,971	1.0	920,120	1.1
13 使用料及び手数料	1,645,801	1.9	1,640,454	2.0
14 国庫支出金	15,199,800	17.3	11,090,842	13.2
15 県支出金	4,985,991	5.7	4,598,774	5.5
16 財産収入	177,426	0.2	150,391	0.2
17 寄附金	6,462	0.0	13,336	0.0
18 繰入金	267,997	0.3	2,867,987	3.4
19 繰越金	3,916,572	4.5	3,778,574	4.5
20 諸収入	4,791,761	5.4	4,988,455	5.9
21 市 債	7,932,200	9.0	5,539,900	6.6
計	88,019,699	100.0	83,962,594	100.0

歳 出

(単位：千円、%)

区 分	24 年 度		25 年 度	
	決 算 額	構 成 比	決 算 額	構 成 比
1 議 会 費	532,480	0.6	504,095	0.6
2 総 務 費	9,402,589	11.2	11,529,998	14.4
3 民 生 費	31,636,612	37.5	31,875,099	39.8
4 衛 生 費	14,030,459	16.7	7,910,030	9.9
5 労 働 費	493,663	0.6	236,856	0.3
6 農林水産業費	633,975	0.8	619,838	0.8
7 商 工 費	1,384,156	1.6	1,948,911	2.4
8 土 木 費	9,298,934	11.0	9,827,427	12.3
9 消 防 費	3,031,610	3.6	2,811,203	3.5
10 教 育 費	7,267,440	8.6	6,214,541	7.8
11 公 債 費	4,939,207	5.9	5,044,238	6.3
12 諸支出金	1,590,000	1.9	1,476,000	1.9
計	84,241,125	100.0	79,998,236	100.0



平成25年度一般会計款別決算額の構成

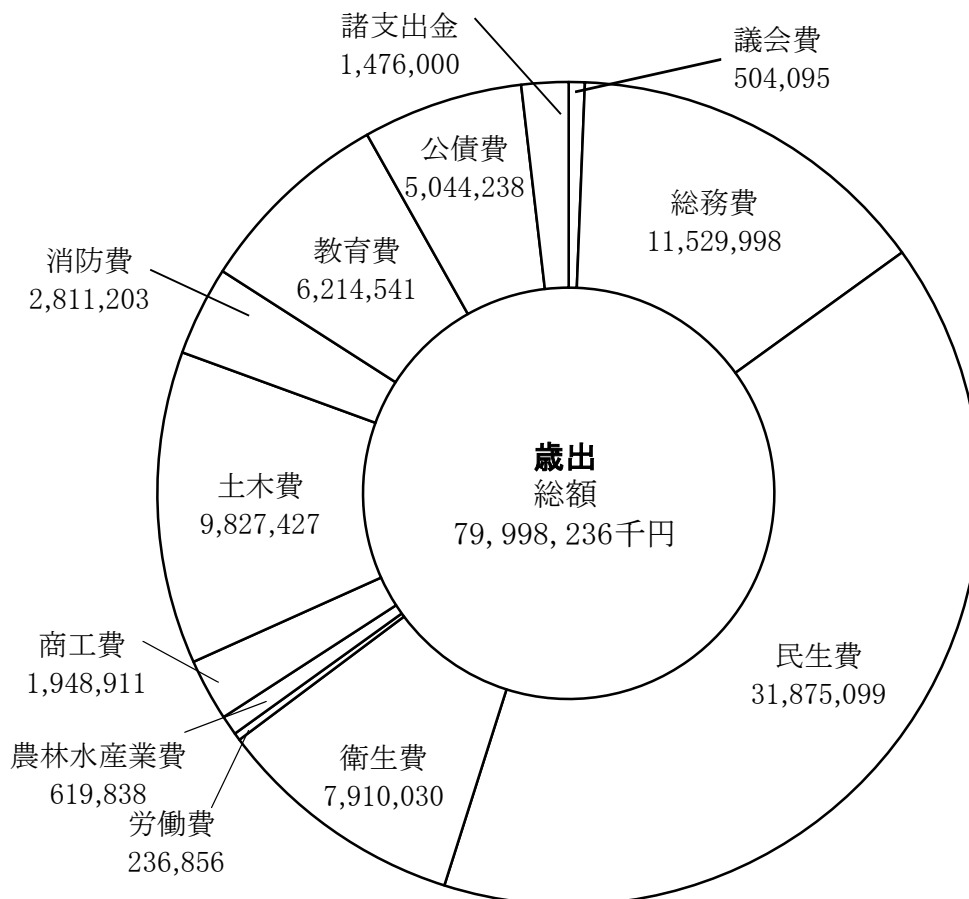
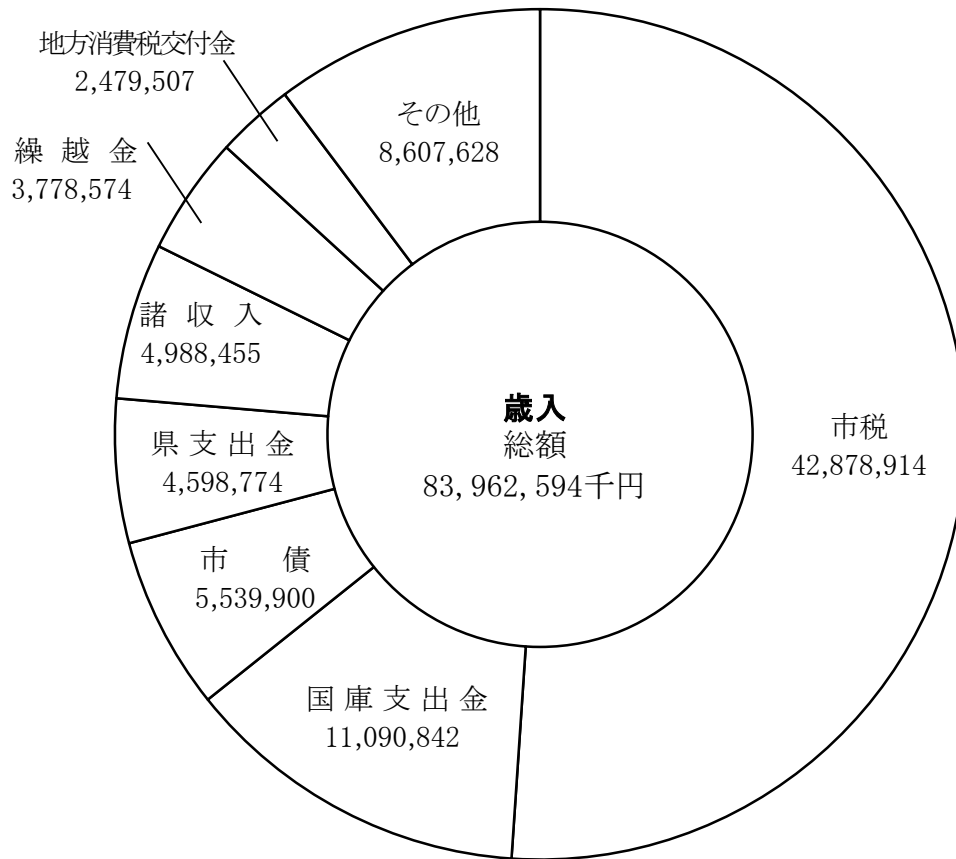

## 6 一般会計款別予算額

歳入

(単位：千円、%)

区 分	25年度		26年度	
	当初予算額	構成比	当初予算額	構成比
1 市 税	41,784,423	50.5	42,598,396	52.2
2 地方譲与税	513,000	0.6	507,000	0.6
3 利子割交付金	30,000	0.0	59,000	0.1
4 配当割交付金	76,000	0.1	110,000	0.1
5 株式等譲渡所得割交付金	24,000	0.0	30,000	0.0
6 地方消費税交付金	2,625,000	3.2	3,180,000	3.9
7 ゴルフ場利用税交付金	43,000	0.1	40,000	0.0
8 自動車取得税交付金	278,000	0.3	159,000	0.2
9 地方特例交付金	236,000	0.3	218,000	0.3
10 地方交付税	1,310,000	1.6	810,000	1.0
11 交通安全対策特別交付金	47,000	0.1	52,000	0.1
12 分担金及び負担金	892,150	1.1	935,577	1.1
13 使用料及び手数料	1,646,462	2.0	1,511,596	1.9
14 国庫支出金	11,080,673	13.4	13,081,509	16.0
15 県支出金	4,772,587	5.8	5,402,171	6.6
16 財産収入	106,808	0.1	103,782	0.1
17 寄附金	507	0.0	807	0.0
18 繰入金	3,119,447	3.8	1,940,471	2.4
19 繰越金	1,300,000	1.6	1,300,000	1.6
20 諸収入	4,735,643	5.7	4,311,791	5.3
21 市 債	8,039,300	9.7	5,298,900	6.5
計	82,660,000	100.0	81,650,000	100.0

歳出

(単位：千円、%)

区 分	25年度		26年度	
	当初予算額	構成比	当初予算額	構成比
1 議会費	567,011	0.7	597,005	0.7
2 総務費	12,014,633	14.5	9,197,711	11.3
3 民生費	33,080,430	40.0	35,513,900	43.5
4 衛生費	8,545,804	10.3	6,285,235	7.7
5 労働費	239,463	0.3	237,748	0.3
6 農林水産業費	652,910	0.8	688,404	0.8
7 商工費	1,942,868	2.3	2,040,571	2.5
8 土木費	9,477,092	11.5	9,775,334	12.0
9 消防費	2,858,789	3.5	2,934,926	3.6
10 教育費	6,538,145	7.9	7,736,194	9.5
11 公債費	5,166,855	6.3	5,238,972	6.4
12 諸支出金	1,476,000	1.8	1,304,000	1.6
13 予備費	100,000	0.1	100,000	0.1
計	82,660,000	100.0	81,650,000	100.0

## 平成26年度一般会計款別予算額の構成

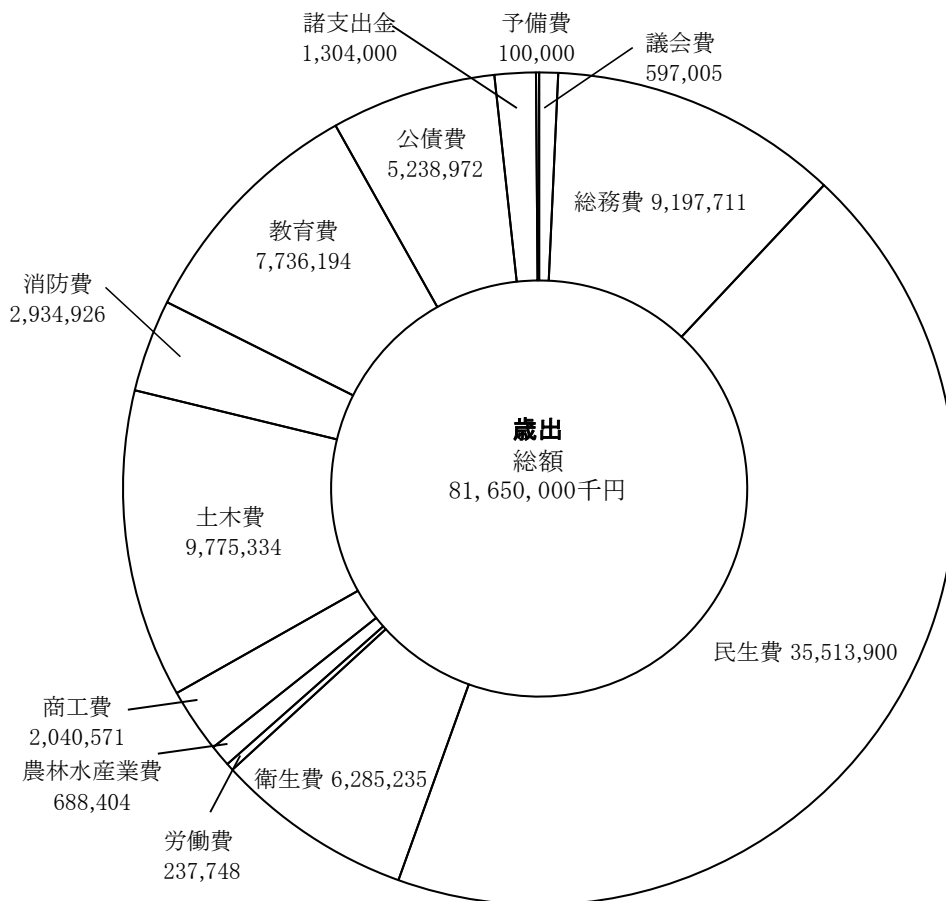
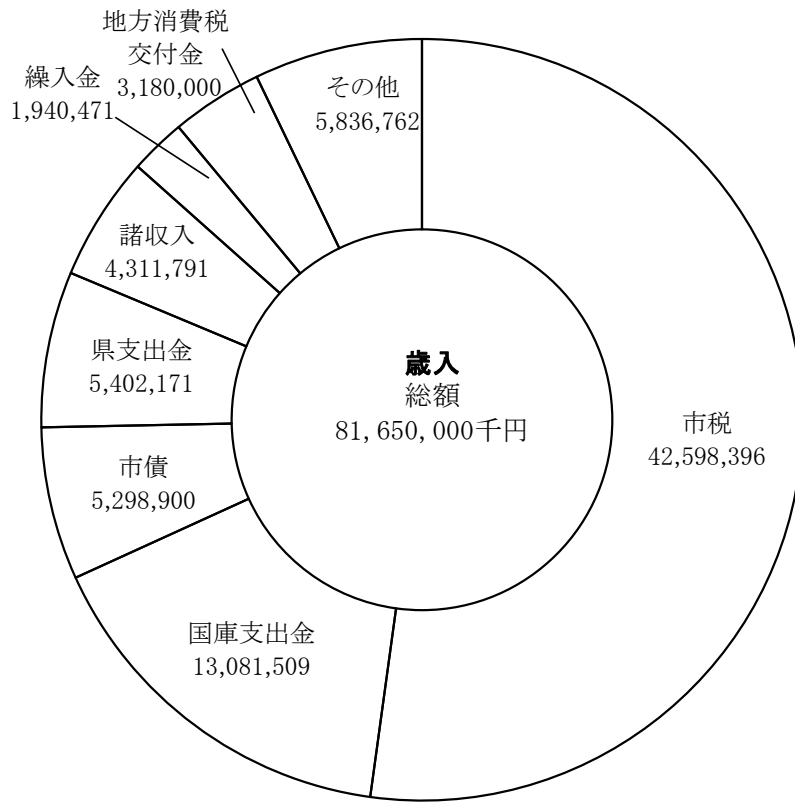



## Ⅱ 市税の総括

- 1 市税の税目別決算額
- 2 平成25年度市税決算額

# 1 市税の税目別決算額

## (1) 調定額及び伸び率

(単位：千円、%)

区 分	市 民 税		個 人		法 人	
	調定額	伸び率	調定額	伸び率	調定額	伸び率
18年度	18,823,274	9.30	14,122,855	8.80	4,700,419	10.82
19年度	22,966,696	22.01	16,946,166	19.99	6,020,530	28.08
20年度	22,641,202	△ 1.42	17,178,682	1.37	5,462,520	△ 9.27
21年度	19,823,762	△ 12.44	16,898,688	△ 1.63	2,925,074	△ 46.45
22年度	19,383,707	△ 2.22	15,231,290	△ 9.87	4,152,417	41.96
23年度	17,928,604	△ 7.51	14,989,059	△ 1.59	2,939,545	△ 29.21
24年度	19,186,994	7.02	15,406,067	2.78	3,780,927	28.62
25年度	19,183,246	△ 0.02	15,261,838	△ 0.94	3,921,408	3.72

## (2) 収入済額及び収納率

(単位：千円、%)

区 分	市 民 税		個 人		法 人	
	収入済額	収納率	収入済額	収納率	収入済額	収納率
18年度	18,441,739	97.97	13,757,034	97.41	4,684,705	99.67
19年度	22,440,606	97.71	16,439,503	97.01	6,001,103	99.68
20年度	22,053,176	97.40	16,609,078	96.68	5,444,098	99.66
21年度	19,203,701	96.87	16,294,230	96.42	2,909,471	99.47
22年度	18,859,749	97.30	14,720,380	96.65	4,139,369	99.69
23年度	17,424,869	97.19	14,500,771	96.74	2,924,098	99.47
24年度	18,713,502	97.53	14,945,241	97.01	3,768,261	99.67
25年度	18,704,285	97.50	14,797,451	96.96	3,906,834	99.63

(単位：千円、%)

年度	固定資産税							
	土地・家屋		償却資産		交付金及び納付金			
	調定額	伸び率	調定額	伸び率	調定額	伸び率	調定額	伸び率
18	19,514,262	△ 2.73	15,861,395	△ 4.41	3,538,435	5.37	114,432	3.84
19	19,784,691	1.39	16,077,579	1.36	3,584,337	1.30	122,775	7.29
20	20,164,636	1.92	16,300,140	1.38	3,757,082	4.82	107,414	△ 12.51
21	19,806,609	△1.78	16,097,666	△1.24	3,603,250	△4.09	105,693	△ 1.60
22	19,648,907	△0.80	16,211,265	0.71	3,332,946	△7.50	104,696	△0.95
23	19,707,795	0.30	16,288,412	0.48	3,317,679	△0.46	101,704	△2.86
24	18,796,210	△4.63	15,686,032	△3.70	3,017,545	△9.05	92,633	△8.92
25	18,812,002	0.08	15,788,994	0.66	2,931,004	△2.87	92,004	△0.68

次ページへ続く→

(単位：千円、%)

年度	固定資産税							
	土地・家屋		償却資産		交付金及び納付金			
	収入済額	収納率	収入済額	収納率	収入済額	収納率	収入済額	収納率
18	19,250,511	98.65	15,602,378	98.37	3,533,701	99.87	114,432	100.00
19	19,525,624	98.69	15,825,896	98.43	3,576,953	99.79	122,775	100.00
20	19,886,474	98.62	16,025,951	98.32	3,753,109	99.89	107,414	100.00
21	19,507,667	98.49	15,801,807	98.16	3,600,167	99.91	105,693	100.00
22	19,325,928	98.36	15,892,965	98.04	3,328,267	99.86	104,696	100.00
23	19,403,072	98.45	15,989,976	98.17	3,311,392	99.81	101,704	100.00
24	18,536,243	98.62	15,430,924	98.37	3,012,686	99.84	92,633	100.00
25	18,580,802	98.77	15,561,002	98.56	2,927,796	99.89	92,004	100.00

(つづき)

(単位：千円、%)

年度	軽自動車税		市たばこ税		特別土地保有税		都市計画税	
	調定額	伸び率	調定額	伸び率	調定額	伸び率	調定額	伸び率
18	241,876	4.89	1,775,397	2.73	0	—	2,660,058	△ 4.57
19	256,942	6.23	1,795,467	1.13	0	—	2,681,362	0.80
20	266,332	3.65	1,706,253	△ 4.97	0	—	2,707,435	0.97
21	276,381	3.77	1,599,451	△ 6.26	0	—	2,671,765	△1.32
22	281,463	1.84	1,660,532	3.82	0	—	2,675,666	0.15
23	287,759	2.24	1,888,685	13.74	0	—	2,679,110	0.13
24	294,597	2.38	1,851,877	△1.95	0	—	2,579,493	△3.72
25	304,378	3.32	2,060,595	11.27	0	—	2,586,610	0.28

(つづき)

(単位：千円、%)

年度	軽自動車税		市たばこ税		特別土地保有税		都市計画税	
	収入済額	収納率	収入済額	収納率	収入済額	収納率	収入済額	収納率
18	233,299	96.45	1,775,397	100.00	0	—	2,616,185	98.35
19	247,664	96.39	1,795,467	100.00	0	—	2,638,573	98.40
20	256,093	96.16	1,706,253	100.00	0	—	2,661,025	98.29
21	266,650	96.48	1,599,451	100.00	0	—	2,621,659	98.12
22	270,900	96.25	1,660,532	100.00	0	—	2,623,830	98.06
23	277,523	96.44	1,888,685	100.00	0	—	2,628,999	98.13
24	285,708	96.98	1,851,877	100.00	0	—	2,537,082	98.36
25	294,554	96.77	2,060,595	100.00	0	—	2,550,034	98.59



(単位：千円、%)

年度	現年課税分 計		滞納繰越分		市税合計	
	調定額	伸び率	調定額	伸び率	調定額	伸び率
18	43,014,867	2.34	2,652,210	△ 0.58	45,667,077	2.17
19	47,485,158	10.39	2,677,566	0.96	50,162,724	9.84
20	47,485,858	0.00	2,774,708	3.63	50,260,566	0.20
21	44,177,968	△6.97	2,941,331	6.01	47,119,299	△6.25
22	43,650,275	△1.19	3,206,123	9.00	46,856,398	△0.56
23	42,491,953	△2.65	3,305,477	3.10	45,797,430	△2.26
24	42,709,171	0.51	3,383,202	2.35	46,092,373	0.64
25	42,946,831	0.56	3,167,873	△6.36	46,114,704	0.05

(単位：千円、%)

年度	現年課税分 計		滞納繰越分		市税合計	
	収入済額	収納率	収入済額	収納率	収入済額	収納率
18	42,317,131	98.38	422,182	15.92	42,739,313	93.59
19	46,647,934	98.24	496,886	18.56	47,144,820	93.98
20	46,563,021	98.06	486,791	17.54	47,049,812	93.61
21	43,199,128	97.78	472,467	16.06	43,671,595	92.68
22	42,740,939	97.92	490,510	15.30	43,231,449	92.26
23	41,623,148	97.96	575,580	17.41	42,198,728	92.14
24	41,924,412	98.16	655,750	19.38	42,580,162	92.38
25	42,190,270	98.24	688,644	21.74	42,878,914	92.98

## 2 平成25年度市税決算額

税目		区分	予算現額 (a)	調定額 (b)	収入済額 (c)	
現 年 課 税 分	市民税		18,104,040,000	19,183,246,843	18,704,285,085	
		個人	普通徴収	4,563,881,000	4,259,703,900	4,507,449,889
			年金特徴		688,366,700	
			特別徴収	10,433,171,000	10,313,767,843	10,290,000,796
			法人	3,106,988,000	3,921,408,400	3,906,834,400
		固定資産税		18,415,515,000	18,812,001,800	18,580,801,503
	土地・家屋		15,473,511,000	15,788,993,700	15,561,001,703	
	償却資産		2,850,000,000	2,931,004,000	2,927,795,700	
	交付金		92,004,000	92,004,100	92,004,100	
	軽自動車税		290,782,000	304,377,600	294,554,300	
	市たばこ税		1,863,461,000	2,060,595,022	2,060,595,022	
	特別土地保有税		1,000	0	0	
	都市計画税		2,537,417,000	2,586,609,800	2,550,033,799	
	計		41,211,216,000	42,946,831,065	42,190,269,709	
	滞 納 繰 越 分	市民税		325,703,000	1,950,139,221	357,537,290
個人			317,191,000	1,898,980,435	350,427,404	
法人			8,512,000	51,158,786	7,109,886	
固定資産税			207,663,000	1,020,337,659	279,920,051	
		土地・家屋	204,964,000	1,003,790,039	273,958,271	
		償却資産	2,699,000	16,547,620	5,961,780	
軽自動車税			5,590,000	29,082,057	5,249,628	
特別土地保有税			0	0	0	
都市計画税		34,251,000	168,314,163	45,936,954		
計		573,207,000	3,167,873,100	688,643,923		
市税総計			41,784,423,000	46,114,704,165	42,878,913,632	
前年度総計			41,897,782,000	46,092,373,282	42,580,162,435	

収入済額は、還付未済額を含む。

(単位：円、%)

不納欠損額	収入未済額	対予算収入歩合(c)/(a)			対調定収入歩合(c)/(b)			収入済額の構成比
		本年度	前年度	比較増減	本年度	前年度	比較増減	
2,081,287	476,880,471	103.32	102.24	1.08	97.50	97.53	△0.03	44.33
1,962,187	462,425,571	98.67	102.44	△3.77	96.96	97.01	△0.05	35.07
1,962,187	438,658,524	98.76	96.24	2.52	91.10	91.35	△0.25	10.68
0	23,767,047	98.63	105.45	△6.82	99.77	99.74	0.03	24.39
119,100	14,454,900	125.74	101.47	24.27	99.63	99.67	△0.04	9.26
1,303,750	229,896,547	100.90	99.70	1.20	98.77	98.62	0.15	44.04
1,303,750	226,688,247	100.57	98.92	1.65	98.56	98.37	0.19	36.88
0	3,208,300	102.73	103.88	△1.15	99.89	99.84	0.05	6.94
0	0	100.00	100.00	0.00	100.00	100.00	0.00	0.22
17,400	9,805,900	101.30	102.10	△0.80	96.77	96.98	△0.21	0.70
0	0	110.58	109.52	1.06	100.00	100.00	0.00	4.89
0	0	—	—	—	—	—	—	—
213,650	36,362,351	100.50	100.10	0.40	98.59	98.36	0.23	6.04
3,616,087	752,945,269	102.38	101.27	1.11	98.24	98.16	0.08	100.00
216,752,364	1,375,849,567	109.77	122.20	△12.43	18.33	16.61	1.72	51.92
207,983,268	1,340,569,763	110.48	123.13	△12.65	18.45	16.73	1.72	50.89
8,769,096	35,279,804	83.53	87.80	△4.27	13.90	12.06	1.84	1.03
65,458,466	674,959,142	134.80	142.41	△7.61	27.43	23.62	3.81	40.65
63,189,866	666,641,902	133.66	141.91	△8.25	27.29	23.66	3.63	39.78
2,268,600	8,317,240	220.89	190.91	29.98	36.03	20.85	15.18	0.87
4,332,367	19,500,062	93.91	123.19	△29.28	18.05	18.96	△0.91	0.76
0	0	—	—	—	—	—	—	—
10,595,592	111,781,617	134.12	153.94	△19.82	27.29	23.66	3.63	6.67
297,138,789	2,182,090,388	120.14	131.72	△11.58	21.74	19.38	2.36	100.00
300,754,876	2,935,035,657	102.62	101.63	0.99	92.98	92.38	0.60	
331,945,063	3,180,265,784							



## Ⅲ 賦 課

- 1 個人市民税
- 2 法人市民税
- 3 固定資産税
- 4 軽自動車税
- 5 市たばこ税
- 6 特別土地保有税
- 7 都市計画税

# 1 個人市民税

## (1) 個人市民税当初調定

区分	納税義務者数			特別徴収 義務者数	税		
	普通徴収	特別徴収	計		市 民 税		
					普通徴収	特別徴収	計
22	38,388	83,723	122,111	13,980	118,385 3,922,559	246,082 10,453,357	14,740,383
23	38,410	83,590	122,000	13,929	119,025 3,908,070	244,948 10,445,529	14,717,572
24	38,396	83,302	121,698	14,070	117,627 3,933,361	245,536 10,890,537	15,187,061
25	37,937	84,585	122,522	14,227	117,531 3,864,495	247,860 10,776,320	15,006,206
26	36,407	85,937	122,344	14,574	132,821 3,831,016	293,233 10,755,505	15,012,575

※ 税額の普通徴収、特別徴収の上段→均等割・下段→所得割

## (2) 納税義務者等に関する調【平成26年度】

区 分	均等割のみを 納める者		所得割のみを 納める者		均等割と所得割を納める者		
	納税義務 者数	均等割額	納税義務 者数	所得割額	納税義務 者数	均等割額	所得割額
給与所得者	2,057	6,804	—	—	91,337	318,077	12,184,443
営業等所得者	485	1,681	—	—	3,957	13,841	557,137
農業所得者	21	74	—	—	93	325	8,892
その他の所得者	2,500	8,663	—	—	21,751	76,102	1,836,741
家屋敷等のみ	143	501	—	—	—	—	—
計	5,206	17,723	—	—	117,138	408,345	14,587,213

(注) 家屋敷等のみ欄は、地方税法第294条第1項第2号に該当する者に係る数である。  
退職所得・過年課税は除く

(単位：人、千円)

額							
県民税			計			伸び率 (%)	特定 案分率 【県】
普通徴収	特別徴収	合計	普通徴収	特別徴収	合計		
51,848	106,896	9,800,630	170,233	352,978	24,541,013	△ 11.00	0.3993
2,629,890	7,011,996		6,552,449	17,465,353			
52,206	106,394	9,785,506	171,231	351,342	24,503,078	△ 0.15	0.3993
2,620,032	7,006,874		6,528,102	17,452,403			
51,552	106,670	10,100,262	169,179	352,206	25,287,323	3.20	0.3994
2,636,729	7,305,311		6,570,090	18,195,848			
51,585	107,704	9,978,632	169,116	355,564	24,984,838	△ 1.20	0.3993
2,590,765	7,228,578		6,455,260	18,004,898			
69,051	151,161	10,002,744	201,872	444,394	25,015,319	0.12	0.3998
2,568,100	7,214,432		6,399,116	17,969,937			

(単位：人、千円)

合 計				納税義務者の 構成比 (%)
均等割を納める者		所得割を納める者		
納税義務者数	均等割額	納税義務者数	所得割額	納税義務者数
93,394	324,881	91,337	12,184,443	93,394
				76.4
4,442	15,522	3,957	557,137	4,442
				3.6
114	399	93	8,892	114
				0.1
24,251	84,765	21,751	1,836,741	24,251
				19.8
143	501	—	—	143
				0.1
122,344	426,068	117,138	14,587,213	122,344
				100.0

## (3) 所得割額等に係る課税標準額段階別所得区分別総所得金額等調

区 分	給与所得者		営業所得者		農業所得者	
	納税義務者数	総所得金額等	納税義務者数	総所得金額等	納税義務者数	総所得金額等
22 年 度	92,812	321,095,985	3,958	13,319,640	75	168,281
23 年 度	92,130	319,498,887	3,946	13,391,203	102	332,277
24 年 度	91,636	317,497,462	3,956	13,633,665	94	236,595
25 年 度	91,939	314,862,262	3,941	13,613,471	84	201,356
26 年 度	90,809	310,351,383	3,922	13,378,918	92	260,081
課税標準額の段階						
10 万円以下の金額	2,802	1,463,845	204	151,535	4	2,363
10 万円を超え 100 万円以下	22,484	29,721,151	1,391	1,949,540	42	62,689
100 万円 " 200 万円 "	27,110	66,387,130	1,020	2,569,767	21	58,510
200 万円 " 300 万円 "	17,017	63,369,275	561	2,029,054	12	51,997
300 万円 " 400 万円 "	9,181	46,123,671	321	1,492,923	6	27,358
400 万円 " 550 万円 "	7,141	46,109,889	162	956,263	5	31,775
550 万円 " 700 万円 "	2,451	20,053,217	85	656,106	0	0
700 万円 " 1,000 万円 "	1,594	16,454,287	63	639,828	0	0
1,000 万円を超える金額	1,029	20,668,918	115	2,933,902	2	25,389
<再掲>						
200 万円以下の金額	52,396	97,572,126	2,615	4,670,842	67	123,562
200 万円を超え 700 万円以下	35,790	175,656,052	1,129	5,134,346	23	111,130
700 万円を超える金額	2,623	37,123,205	178	3,573,730	2	25,389



(単位：人、千円)

その他の事業所得者		その他の所得者		分離課税をした者		合 計	
納税義務者数	総所得金額等	納税義務者数	総所得金額等	納税義務者数	総所得金額等	納税義務者数	総所得金額等
○平成14年度から 営業所得に含まれる。				* 193	1,389,917		
	19,878	45,547,720	638	2,727,232	117,361	382,858,858	
	20,314	45,517,355	760	3,240,475	117,252	381,980,197	
	20,495	45,913,265	738	2,995,838	116,919	380,276,825	
	20,881	45,200,933	819	3,805,206	117,664	377,683,228	
20,759	44,197,912	1,556	7,008,945	117,138	375,197,239		
*印は、うち給与所得者							
		1,045	842,133	301	92,162	4,356	2,552,038
		11,783	16,191,724	283	432,863	35,983	48,357,967
		5,208	11,917,214	258	662,884	33,617	81,595,505
		1,314	4,620,967	194	740,935	19,098	70,812,228
		535	2,462,998	139	695,770	10,182	50,802,720
		335	1,980,594	141	908,487	7,784	49,987,008
		185	1,393,993	71	580,553	2,792	22,683,869
		180	1,747,430	72	744,514	1,909	19,586,059
	174	3,040,859	97	2,150,777	1,417	28,819,845	
		18,036	28,951,071	842	1,187,909	73,956	132,505,510
		2,369	10,458,552	545	2,925,745	39,856	194,285,825
		354	4,788,289	169	2,895,291	3,326	48,405,904

※「分離課税をした者の総所得金額等」には、分離長期・分離短期・株式等に係る譲渡所得を含む。

(4) 課税標準額の段階別所得割額等調【平成26年度】

【総括表】

課税標準額の段階	納税義務者数(人)			総所得金額等	分離長期譲渡 所得金額に 係る所得金額
	所得税の納税義務者		計		
	あり	なし			
10万円以下の金額	1,405	2,951	4,356	2,552,038	2,509,858
10万円を超え 100万円以下	34,536	1,447	35,983	48,357,967	1,529,210
100万円 " 200万円 "	31,576	2,041	33,617	81,595,505	832,074
200万円 " 300万円 "	17,246	1,852	19,098	70,812,228	588,622
300万円 " 400万円 "	9,648	534	10,182	50,802,720	327,691
400万円 " 550万円 "	7,751	33	7,784	49,987,008	496,957
550万円 " 700万円 "	2,790	2	2,792	22,683,869	97,857
700万円 " 1,000万円 "	1,909	0	1,909	19,586,059	176,043
1,000万円を超える金額	1,417	0	1,417	28,819,845	499,290
計	108,278	8,860	117,138	375,197,239	7,057,602

【所得控除額(a)の内訳】

課税標準額の段階	雑 損	医療費	社会保険料	小規模企業 共済等掛金	生命保険料
10万円以下の金額	296	108,721	462,552	13,866	60,735
10万円を超え 100万円以下	7,469	856,610	8,611,562	107,589	745,023
100万円 " 200万円 "	5,877	605,342	14,665,548	121,687	949,953
200万円 " 300万円 "	0	409,033	12,608,928	104,855	721,411
300万円 " 400万円 "	46	281,678	8,731,957	68,784	452,145
400万円 " 550万円 "	20	254,965	8,155,431	71,399	375,681
550万円 " 700万円 "	250	134,384	3,259,164	63,041	133,078
700万円 " 1,000万円 "	859	120,949	2,344,645	70,096	88,757
1,000万円を超える金額	961	166,951	1,818,482	144,584	61,575
計	15,778	2,938,633	60,658,269	765,901	3,588,358

(単位：千円)

分離短期譲渡所得金額に係る所得金額	株式等に係る譲渡所得金額及び上場株式等に係る配当所得金額	先物取引に係る雑所得金額	所得控除額 (a)	課税標準額 (b)	算出税額 (c)	税額控除額		
						調整控除	他の控除	計
12,435	635,846	43,568	2,496,222	3,257,523	97,955	4,968	120	5,088
0	372,825	48,055	28,100,929	22,207,128	1,267,667	88,873	9,347	98,220
2,093	402,256	17,335	32,702,057	50,147,206	2,965,039	80,862	69,793	150,655
724	305,119	85,007	23,954,370	47,837,330	2,836,322	30,685	78,863	109,548
272	279,282	16,388	15,627,714	35,798,639	2,126,587	15,273	19,909	35,182
0	208,793	25,554	13,910,367	36,807,945	2,183,895	11,677	2,050	13,727
0	306,933	8,700	5,544,754	17,552,605	1,037,094	4,189	1,276	5,465
0	238,013	4,175	4,006,587	15,997,703	945,527	2,864	1,696	4,560
1,162	1,563,480	20,862	3,145,280	27,759,359	1,599,977	2,127	4,926	7,053
16,686	4,312,547	269,644	129,488,280	257,365,438	15,060,063	241,518	187,980	429,498

(単位：千円)

地震保険料	寄附金	障害者	寡婦	寡夫	勤労学生	配偶者	配偶者特別
4,692	0	55,580	17,420	1,040	2,600	167,570	9,400
58,566	0	489,860	285,900	18,200	0	3,239,610	146,170
62,510	0	270,000	140,180	27,560	0	2,873,010	178,530
50,313	0	153,280	56,400	17,680	0	2,060,780	117,830
37,234	0	100,280	28,120	1,040	0	1,366,140	67,420
35,411	0	59,760	5,980	0	0	1,201,560	55,620
14,727	0	28,160	2,860	0	0	484,870	20,330
12,261	0	16,580	1,300	0	0	337,560	6,070
12,027	0	22,540	1,040	0	0	195,670	0
287,741	0	1,196,040	539,200	65,520	2,600	11,926,770	601,370

【総括表・つづき】

(単位：千円)

税額調整額	配当割額及び株式等譲渡所得割額の控除額	減免税額	所得割額		
			所得税の納税義務者		計
			あり	なし	
8	182	0	89,413	3,264	92,677
1,391	4,337	99	1,145,319	18,301	1,163,620
618	6,896	64	2,691,536	115,270	2,806,806
0	5,234	0	2,530,551	190,989	2,721,540
0	3,736	0	2,001,377	86,292	2,087,669
0	2,926	0	2,159,970	7,272	2,167,242
0	4,272	0	1,026,800	557	1,027,357
0	1,804	0	939,163	0	939,163
0	11,948	0	1,580,976	0	1,580,976
2,017	41,335	163	14,165,105	421,945	14,587,050

【課税標準額(b)の内訳】

区分
課税標準額の段階
10万円以下の金額
10万円を超え 100万円以下
100万円 " 200万円 "
200万円 " 300万円 "
300万円 " 400万円 "
400万円 " 550万円 "
550万円 " 700万円 "
700万円 " 1,000万円 "
1,000万円を超える金額
計

【所得控除額(a)の内訳・つづき】

(単位：千円)

扶養	特別障害者のうち同居特障加算分(23万円)	基礎	計
139,550	14,720	1,437,480	2,496,222
1,569,820	90,160	11,874,390	28,100,929
1,654,660	53,590	11,093,610	32,702,057
1,315,180	36,340	6,302,340	23,954,370
1,110,500	22,310	3,360,060	15,627,714
1,110,410	15,410	2,568,720	13,910,367
475,860	6,670	921,360	5,544,754
373,400	4,140	629,970	4,006,587
248,550	5,290	467,610	3,145,280
7,997,930	248,630	38,655,540	129,488,280

【算出税額(c)の内訳】

区分
課税標準額の段階
10万円以下の金額
10万円を超え 100万円以下
100万円 " 200万円 "
200万円 " 300万円 "
300万円 " 400万円 "
400万円 " 550万円 "
550万円 " 700万円 "
700万円 " 1,000万円 "
1,000万円を超える金額
計

(単位：千円)

総所得金額 に係るもの	山林所 得金額 に係る もの	退職所 得金額 に係る もの	分離長期 譲渡所得 金額に係 るもの	分離短期 譲渡所得 金額に係 るもの	株式等に係 る譲渡所得 等の金額 及び 上場株式等 の配当所得 金額に 係るもの	商品先物取引 に係る雑所得 等の金額に 係るもの	計
197,496	0	0	2,408,200	10,012	604,292	37,523	3,257,523
20,258,539	455	0	1,527,806	0	372,280	48,048	22,207,128
48,894,942	0	0	832,041	2,092	400,809	17,322	50,147,206
46,857,966	0	0	588,599	723	305,047	84,995	47,837,330
35,178,699	0	0	327,679	272	275,607	16,382	35,798,639
36,076,720	0	0	496,945	0	208,734	25,546	36,807,945
17,139,372	0	0	97,852	0	306,684	8,697	17,552,605
15,581,509	0	0	176,038	0	235,982	4,174	15,997,703
25,785,531	0	0	499,281	1,161	1,452,529	20,857	27,759,359
245,970,774	455	0	6,954,441	14,260	4,161,964	263,544	257,365,438

(単位：千円)

総所得、山林 所得及び退職 所得金額分	分離長期譲 渡所得分	分離短 期譲渡 所得分	株式等に係る 譲渡所得等分 及び 上場株式等の 配当所得金額分	先物取引 に係る譲 渡所得分	計
11,679	71,206	541	13,403	1,126	97,955
1,214,108	44,790	0	7,328	1,441	1,267,667
2,932,343	24,637	113	7,426	520	2,965,039
2,810,713	17,318	39	5,702	2,550	2,836,322
2,110,318	9,824	15	5,939	491	2,126,587
2,164,304	14,893	0	3,932	766	2,183,895
1,028,256	2,932	0	5,645	261	1,037,094
934,818	5,277	0	5,307	125	945,527
1,547,078	14,974	63	37,236	626	1,599,977
14,753,617	205,851	771	91,918	7,906	15,060,063

## (5) 青色申告者及び事業専従者に関する調

(単位：人、千円)

区 分	青色申告者である納税義務者数	左のうち青色事業専従者を有する者			
		青色事業専従者数		青色専従者給与額	納税義務者数
		配偶者	配偶者以外のもの		
22年度	7,392	1,203	353	2,937,477	1,368
23年度	7,056	1,205	374	2,957,176	1,376
24年度	7,318	1,166	378	2,891,249	1,343
25年度	7,404	1,165	369	2,832,197	1,346
26年度	7,423	1,124	361	2,760,559	1,310
課税標準額の段階					
1万円以下の金額	70	11	5	26,720	13
1万円を超え 2万円以下	20	5	1	8,580	5
2万円 " 3万円 "	23	3	1	4,040	4
3万円 " 4万円 "	28	5	2	10,050	5
4万円 " 5万円 "	29	6	2	11,330	8
5万円 " 10万円 "	110	14	5	20,647	17
10万円 " 15万円 "	98	21	6	34,800	23
15万円 " 20万円 "	114	12	5	19,540	16
20万円 " 40万円 "	412	62	30	129,267	79
40万円 " 60万円 "	418	59	29	121,163	77
60万円 " 80万円 "	399	62	13	85,713	70
80万円 " 120万円 "	742	126	35	218,109	140
120万円 " 160万円 "	675	94	31	183,217	113
160万円 " 200万円 "	578	89	24	148,199	105
200万円 " 300万円 "	1,057	161	45	357,167	178
300万円 " 400万円 "	749	114	36	238,429	132
400万円 " 550万円 "	600	77	30	199,569	95
550万円 " 700万円 "	364	46	22	142,540	56
700万円 " 1,000万円 "	383	51	11	159,144	59
1,000万円 " 2,000万円 "	378	72	20	370,656	79
2,000万円を超える金額	176	34	8	271,679	36
<再掲>					
200万円以下の金額	3,716	569	189	1,021,375	675
200万円を超え 700万円以下	2,770	398	133	937,705	461
700万円を超える金額	937	157	39	801,479	174

## (6) 白色事業専従者調

(単位：人、千円)

区 分	白色事業専従者関係			
	白色事業専従者数		事業専従者 控除額	白色事業専従 者数を有する 納税義務者数
	配偶者	配偶者 以外の者		
22 年 度	133	21	115,718	147
23 年 度	152	34	135,743	171
24 年 度	154	29	136,919	173
25 年 度	129	26	112,938	148
26 年 度	122	22	108,437	140
課税標準額の段階				
1 万円以下の金額	0	0	0	0
1 万円を超え 2 万円以下	0	0	0	0
2 万円 " 3 万円 "	0	0	0	0
3 万円 " 4 万円 "	1	0	860	1
4 万円 " 5 万円 "	0	0	0	0
5 万円 " 10 万円 "	0	0	0	0
10 万円 " 15 万円 "	2	1	1,460	3
15 万円 " 20 万円 "	3	1	2,716	4
20 万円 " 40 万円 "	12	3	9,705	15
40 万円 " 60 万円 "	2	2	2,720	4
60 万円 " 80 万円 "	11	5	11,940	14
80 万円 " 120 万円 "	13	0	10,700	13
120 万円 " 160 万円 "	14	1	12,180	15
160 万円 " 200 万円 "	15	1	11,560	15
200 万円 " 300 万円 "	26	2	23,150	28
300 万円 " 400 万円 "	11	2	10,440	13
400 万円 " 550 万円 "	6	3	5,460	8
550 万円 " 700 万円 "	2	1	2,220	3
700 万円 " 1,000 万円 "	3	0	2,466	3
1,000 万円 " 2,000 万円 "	1	0	860	1
2,000 万円を超える金額	0	0	0	0
<再掲>				
200 万円以下の金額	73	14	63,841	84
200 万円を超え 700 万円以下	45	8	41,270	52
700 万円を超える金額	4	0	3,326	4

## 2 法人市民税

### (1) 納税者数及び調定額

区 分	納税者数			調
	均等割のみ	均等割と 法人税割	計 (均等割納税者)	均等割額
21年度	4,512	1,880	6,392	688,541
22年度	4,498	1,774	6,272	725,031
23年度	4,322	1,841	6,163	717,528
24年度	4,217	1,957	6,174	693,594
25年度	4,136	2,036	6,172	715,999

### (2) 法人業種別法人数及び調定額 【平成25年度】

区 分	法人数	構成比	前年比	均 等 割 の 税 率 別					
				(1号) 5 万円	(2号) 12 万円	(3号) 13 万円	(4号) 15 万円	(5号) 16 万円	(6号) 40 万円
農・漁業	50	0.8	106.4	45	0	3	0	1	1
鉱 業	4	0.1	100.0	2	0	2	0	0	0
建設業	1,075	17.4	100.0	909	1	121	0	12	0
製造業	767	12.4	97.8	509	12	108	22	35	21
卸売業	399	6.5	98.0	266	0	76	3	28	4
小売業	1,487	24.1	100.1	1,080	11	174	12	77	16
金融・保険・不動産業	793	12.9	98.5	651	0	67	2	17	3
運輸・通信業	310	5.0	94.8	181	5	62	13	20	3
電気・ガス業	15	0.2	150.0	7	0	2	0	3	1
サービス業	1,272	20.6	103.4	976	26	163	28	32	11
計	6,172	100.0	100.0	4,626	55	778	80	225	60



(単位：社、千円)

定 額		一社当たり課税額 (円)
法人税割額	計	
2,236,533	2,925,074	457,615
3,427,386	4,152,417	662,056
2,222,017	2,939,545	476,967
3,087,333	3,780,927	612,395
3,205,409	3,921,408	635,355

(単位：社、千円、%)

法 人 数			調 定 額					
(7号) 41 万円	(8号) 175 万円	(9号) 300 万円	均等割額	前年比	法人税割額	前年比	計	前年比
0	0	0	3,118	105.1	1,956	41.0	5,074	65.6
0	0	0	360	100.0	1,849	160.2	2,209	145.9
31	0	1	79,120	100.5	120,368	123.2	199,488	113.1
32	8	20	156,710	110.2	1,843,039	97.4	1,999,749	98.3
22	0	0	38,906	99.8	87,906	96.8	126,812	97.7
105	4	8	173,845	101.7	202,847	80.0	376,692	88.7
44	1	8	94,281	103.1	637,120	175.8	731,401	161.2
18	4	4	52,600	92.3	121,378	102.3	173,978	99.0
1	0	1	5,144	118.2	8,226	105.6	13,370	110.1
31	2	3	111,915	105.0	180,720	69.8	292,635	80.1
284	19	45	715,999	103.2	3,205,409	103.8	3,921,408	103.7

### 3 固定資産税

#### (1) 土地に関する概要

##### ア 納税義務者数

(単位：人)

区 分	総 数	法定免税点未満のもの	法定免税点以上のもの
22年度	59,680	3,496	56,184
23年度	60,443	3,522	56,921
24年度	61,115	3,537	57,578
25年度	61,765	3,569	58,196
26年度	62,380	3,583	58,797

##### イ 用途別の調【平成26年度】

区 分 地 目		地 積 (㎡)				決 定	
		非課税地積 (a)	評価総地積 (b)	法定免税点 未満のもの (b)-(d) (c)	法定免税点 以上のもの (d)	総 額 (e)	法定免税点 未満のもの (e)-(g) (f)
田	一般田	60,500	8,054,884	716,967	7,337,917	910,100	80,613
	介在田・市街化区域田	-	24,064	-	24,064	1,487,462	-
畑	一般畑	114,000	8,330,006	806,775	7,523,231	641,480	62,063
	介在畑・市街化区域畑	-	675,063	88	674,975	44,485,047	2,454
宅 地	小規模住宅用地	-	11,574,911	4,136	11,570,775	962,738,766	257,884
	一般住宅用地	-	3,138,307	500	3,137,807	202,381,824	22,114
	商業地等(非住宅用地)	-	7,465,995	402	7,465,593	505,824,214	3,861
	計	1,222,935	22,179,213	5,038	22,174,175	1,670,944,804	283,859
山 林	一般山林	201,500	3,796,943	370,718	3,426,225	148,725	15,228
	介在山林	-	122,789	15,462	107,327	321,382	1,329
原 野		15,000	30,440	1,846	28,594	1,226	81
雑 種 地		69,200	3,714,491	127,149	3,587,342	90,391,630	113,970
そ の 他		19,268,972	-	-	-	-	-
合 計		20,952,107	46,927,893	2,044,043	44,883,850	1,809,331,856	559,597

価 格 (千円)	課税標準額 (千円)	筆 数 (筆)				㎡当たり価格 (円)	
		非課税地 筆数	評価総筆数	法定免税点 未満のもの (j)-(1)	法定免税点 以上のもの (l)	平均価格 (e) / (b) (m)	最高価格 (n)
(g)	(h)	(i)	(j)	(k)	(l)	(m)	(n)
829,487	829,487	147	12,557	1,197	11,360	113	142
1,487,462	478,309	-	42	-	42	61,813	74,979
579,417	579,417	205	15,918	1,783	14,135	77	96
44,482,593	15,409,906	-	2,076	4	2,072	65,898	126,810
962,480,882	156,244,111	-	82,669	516	82,153	83,175	488,119
202,359,710	65,977,011	-	26,220	129	26,091	64,488	283,982
505,820,353	347,862,970	-	14,878	20	14,858	67,750	600,489
1,670,660,945	570,084,092	2,191	123,767	665	123,102	75,338	600,489
133,497	133,497	177	3,482	500	2,982	39	43
320,053	225,560	-	348	39	309	2,617	62,594
1,145	1,145	10	53	10	43	40	45
90,277,660	61,553,658	269	11,578	1,673	9,905	24,335	264,000
-	-	73,259	-	-	-	-	-
1,808,772,259	649,295,071	76,258	169,821	5,871	163,950	38,556	

## (2) 土地の構成調 (法定免税点以上のもの)

(単位：%)

区 分	田	畑	宅地	山林	その他	課税総地積 (千㎡)
22年度	16.5	18.8	48.9	7.8	8.0	45,036
23年度	16.5	18.7	49.0	7.8	8.0	45,028
24年度	16.4	18.6	49.0	7.8	8.2	44,989
25年度	16.4	18.4	49.3	7.8	8.1	44,927
26年度	16.4	18.3	49.4	7.9	8.0	44,884

※ 田：一般田、介在田、市街化区域田 畑：一般畑、介在畑、市街化区域畑

山林：一般山林、介在山林 その他：原野、雑種地

## (3) 宅地に関する調 (法定免税点以上のもの) 【平成26年度】

区 分		納税義務者数 (人)		地 積 (㎡) (a)		決定価格 (千円) (b)	
		個人	法人	個人	法人	個人	法人
商業地区	繁華街	189	62	39,719	25,628	10,688,808	6,705,171
	高度商業地区	50	34	10,525	18,890	3,392,703	7,762,153
	普通商業地区	749	134	154,656	57,986	24,329,709	9,333,068
	計	988	230	204,900	102,504	38,411,220	23,800,392
住宅地区	併用住宅地区	3,362	369	1,194,162	499,815	135,748,948	51,737,211
	高級住宅地区	-	-	-	-	-	-
	普通住宅地区	46,766	834	12,318,611	1,155,389	1,038,209,496	99,627,580
	計	50,128	1,203	13,512,773	1,655,204	1,173,958,444	151,364,791
工業地区	大工場地区	64	101	38,279	2,202,692	1,748,137	110,251,482
	中小工場地区	363	220	143,168	1,238,501	7,872,609	62,582,708
	家内工業地区	-	-	-	-	-	-
	計	427	321	181,447	3,441,193	9,620,746	172,834,190
村落地区	集団地区	5,613	195	2,540,002	454,343	85,628,452	14,856,148
	村落地区	-	-	-	-	-	-
	計	5,613	195	2,540,002	454,343	85,628,452	14,856,148
観光地区		-	-	-	-	-	-
農業用施設の用に供する宅地		129	1	79,961	1,653	182,342	3,775
生産緑地地区内の宅地		3	-	195	-	445	-
合 計		57,288	1,950	16,519,278	5,654,897	1,307,801,649	362,859,296

課税標準額 (千円)		筆 数		㎡当たり価格 (円)			
				平均価格 (b/a)		最高価格	
個人	法人	個人	法人	個人	法人	個人	法人
5,011,520	4,518,242	282	182	269,111	261,635	500,049	516,135
1,643,793	5,234,999	64	76	322,347	410,913	600,489	596,226
8,143,806	5,174,715	1,045	269	157,315	160,954	244,020	254,978
14,799,119	14,927,956	1,391	527	187,463	232,190	600,489	596,226
48,371,814	30,486,557	5,506	1,047	113,677	103,513	191,386	182,496
-	-	-	-	-	-	-	-
250,856,211	48,887,317	71,791	2,910	84,280	86,229	192,970	190,990
299,228,025	79,373,874	77,297	3,957	86,878	91,448	192,970	190,990
1,143,432	77,055,388	98	496	45,668	50,053	49,086	58,820
3,776,757	43,366,688	585	709	54,989	50,531	84,819	83,749
-	-	-	-	-	-	-	-
4,920,189	120,422,076	683	1,205	53,022	50,225	84,819	83,749
26,761,201	9,526,785	10,140	784	33,712	32,698	61,446	59,850
-	-	-	-	-	-	-	-
26,761,201	9,526,785	10,140	784	33,712	32,698	61,446	59,850
-	-	-	-	-	-	-	-
122,042	2,527	225	3	2,280	2,284	2,295	2,285
298	-	3	-	2,282	-	2,292	-
345,830,874	224,253,218	89,739	6,476	79,168	64,167	600,489	596,226

## (4) 家屋に関する概要

## ア 納税義務者数

(単位：人)

区 分	総 数	法定免税点未満のもの	法定免税点以上のもの
22年度	71,249	1,619	69,630
23年度	71,943	1,591	70,352
24年度	72,747	1,568	71,179
25年度	73,282	1,523	71,759
26年度	73,880	1,489	72,391

## イ 家屋の棟数及び床面積調

(各年1月現在)

区 分	総棟数		総床面積		
	木 造	木造以外	(㎡)	木 造	木造以外
22年度	78,115	18,114	13,354,655	6,073,582	7,281,073
23年度	78,510	18,246	13,441,687	6,124,181	7,317,506
24年度	78,960	18,438	13,609,331	6,180,875	7,428,456
25年度	79,143	18,515	13,681,919	6,217,696	7,464,223
26年度	79,459	18,649	13,686,269	6,258,650	7,427,619

## ウ 家屋に関する調 【平成26年度】

区 分		棟 数	床面積 (㎡)	決定価格 (千円)	単位当り 価格 (円)	提示平均 価額 (円)	単位当り価格 / 提示平均価額 (%)
木 造	総 数	60,810	6,258,650	187,045,510	29,886	—	—
	法定免税点未満	1,653	57,560	99,458	1,728	—	—
	法定免税点以上	59,157	6,201,090	186,946,052	30,147	—	—
木 造 以 外	総 数	18,649	7,427,619	330,547,519	44,502	—	—
	法定免税点未満	94	1,696	10,929	6,444	—	—
	法定免税点以上	18,555	7,425,923	330,536,590	44,511	—	—
計	総 数	79,459	13,686,269	517,593,029	37,818	—	—
	法定免税点未満	1,747	59,256	110,387	1,863	—	—
	法定免税点以上	77,712	13,627,013	517,482,642	37,975	—	—
非課税家屋		2,282	1,316,014	—	—	—	—

(参考)

実際免税点の額

200,000円

## (5) 家屋の新增築・減少の状況

## ア 新增築分家屋の状況

(単位：㎡)

区 分	木 造		木造以外		計	
	棟 数	床面積	棟 数	床面積	棟 数	床面積
22年度	836	91,935	248	108,975	1,084	200,910
23年度	977	106,279	294	83,346	1,271	189,625
24年度	1,046	117,768	272	140,703	1,318	258,471
25年度	903	99,817	256	74,726	1,159	174,543
26年度	1,012	109,649	286	71,695	1,298	181,344

## イ 減少分家屋の状況

(単位：㎡)

区 分	木 造		木造以外		計	
	棟 数	床面積	棟 数	床面積	棟 数	床面積
22年度	715	57,036	180	47,433	895	104,469
23年度	635	50,453	161	43,715	796	94,168
24年度	757	58,917	102	26,950	859	85,867
25年度	821	66,870	147	35,724	968	102,594
26年度	805	68,403	154	105,056	959	173,459

## (6) 償却資産に関する概要

## ア 納税義務者数

(単位：人)

区 分	総 数	法定免税点未満のもの	法定免税点以上のもの
22年度	7,437	5,246	2,191
23年度	7,149	5,037	2,112
24年度	7,213	5,069	2,144
25年度	7,084	4,938	2,146
26年度	7,016	4,802	2,214

※21年度・22年度は法定免税点未満のもののうち「資産なし」の義務者を除いた数字です。

## イ 価格等に関する調 【平成26年度】

(単位：千円)

種 類	決定価格	課税標準額	課税標準額の内訳		
			課税標準の特 例規定の適用 を受けるもの	左記以外の もの	
市町村長が 価格等を決定した もの	構築物	43,283,381	43,149,373	116,015	43,033,358
	機械及び装置	77,939,627	77,456,516	465,241	76,991,275
	船舶	116,372	116,372	0	116,372
	航空機	0	0	0	0
	車両及び運搬具	573,706	573,706	0	573,706
	工具、器具及び備品	28,831,634	28,814,412	19,530	28,794,882
	調整額	0	0	0	0
	小 計 (a)	150,744,720	150,110,379	600,786	149,509,593
法第389条関係	総務大臣が価格等を 決定し、配分したもの	52,453,415	51,017,087		
	道府県知事が価格等を 決定し、配分したもの	27,614	18,849		
	小 計 (b)	52,481,029	51,035,936		
法第743条第1項の規定により 道府県知事が価格等を決定し たもの (c)	0	0			
合 計 (a)+(b)+(c)	203,225,749	201,146,315			
同上内訳	市町村分の額	203,225,749	201,146,315		
	道府県分の額	0	0		



## (7) 国有資産等所在市町村交付金等に関する調

【平成26年度】

(単位：千円)

区 分	土地価格	家屋価格	償却資産価格	分配して 市に配分 するもの	価格計	算定標準額	調定額
国有資産	2,956,012	394,082	14,541	0	3,364,634	1,478,750	20,702
県有資産	14,102,722	5,290,154	18,987	0	19,411,865	4,556,756	63,794
他市有	2,074	169	37,785	0	40,029	31,822	445
郵政納付金	0	0	0	0	0	0	0
計	17,060,808	5,684,405	71,313	0	22,816,528	6,067,328	84,941

## (8) 課税標準額等の調

【平成26年度】

ア 土地

(単位：人、千円、㎡)

区 分	法定免税点未満 (30万円未満)	法定免税点以上 (30万円以上)	計	構成比 (%)	
				免税点未満	免税点以上
納税義務者数	3,583	58,797	62,380	5.74	94.26
課税標準額	292,685	649,295,071	649,587,756	0.05	99.95
総地積	2,044,043	44,883,850	46,927,893	4.36	95.64

イ 家屋

区 分	法定免税点未満 (20万円未満)	法定免税点以上 (20万円以上)	計	構成比 (%)	
				免税点未満	免税点以上
納税義務者数	1,489	72,391	73,880	2.02	97.98
課税標準額	110,387	516,493,183	516,603,570	0.02	99.98
床面積	59,256	13,627,013	13,686,269	0.43	99.57

ウ 償却資産

区 分	法定免税点未満 (150万円未満)	法定免税点以上 (150万円以上)	計	構成比 (%)	
				免税点未満	免税点以上
納税義務者数	4,802	2,214	7,016	68.4	31.6
課税標準額	1,452,092,000	201,146,315,000	202,598,407,000	0.01	99.9

## 4 軽自動車税

区 分	原動機付 自転車				軽自動車	二輪	三輪
		50cc 以下	50cc 超 90cc 以 下	125cc 以 下			
税率 (円)		1,000	1,200	1,600		2,400	3,100

### 【課税台数】

21年度	25,510	20,987	1,439	3,084	39,803	4,545	2
22年度	25,501	20,684	1,421	3,396	40,422	4,541	2
23年度	25,381	20,357	1,316	3,708	41,204	4,492	2
24年度	25,276	19,946	1,270	4,060	41,950	4,530	2
25年度	25,163	19,548	1,226	4,389	43,230	4,547	2

### 【調定額】 (千円)

21年度	27,989	21,328	1,727	4,934	229,384	10,908	6
22年度	28,216	21,077	1,705	5,434	234,322	10,898	6
23年度	28,274	20,762	1,579	5,933	240,621	10,781	6
24年度	28,389	20,369	1,524	6,496	246,206	10,872	6
25年度	28,470	19,977	1,471	7,022	255,323	10,911	6

### 【異動台数】

21年度	創車	4,861	3,712	300	849	10,402	965	0
	廃車	4,850	4,004	322	524	9,539	977	0
22年度	創車	4,796	3,648	234	914	10,346	905	0
	廃車	4,909	3,966	341	602	9,711	955	0
23年度	創車	5,007	3,653	293	1,061	9,976	923	0
	廃車	5,045	4,009	340	696	8,966	895	0
24年度	創車	4,806	3,447	283	1,076	10,975	956	1
	廃車	4,869	3,792	326	751	10,038	962	0
25年度	創車	4,837	3,492	268	1,077	11,992	900	0
	廃車	4,918	3,901	268	749	10,373	904	1

(注) ・原付ミニカー (税率2,500円) は、原動機付自転車の50cc以下に含む。

・被牽引車・ボートトレーラー (税率2,400円) は、軽二輪に含む。

(各年度決算見込)

四輪		小型特殊自動車		二輪の小型自動車	計	伸び率 (%)
		農作業用のもの	その他のもの			
乗用	貨物					
自家用 7,200 営業用 5,500	自家用 4,000 営業用 3,000	1,600	4,700	4,000		

24,363	10,893	1,579	357	3,701	70,950	2.5
25,127	10,752	1,587	345	3,691	71,546	0.8
26,090	10,620	1,591	340	3,680	72,196	0.9
26,922	10,496	1,585	357	3,947	73,115	1.3
28,178	10,503	1,585	354	4,096	74,428	1.8

175,414	43,056	2,526	1,678	14,804	276,381	3.8
180,915	42,503	2,539	1,622	14,764	281,463	1.8
187,848	41,986	2,546	1,598	14,720	287,759	2.2
193,839	41,489	2,536	1,678	15,788	294,597	2.4
202,882	41,524	2,536	1,664	16,384	304,377	3.3

6,806	2,631	104	25	1,065	16,457	2.8
5,861	2,701	95	36	1,075	15,595	9.4
6,963	2,478	90	11	1,200	16,443	△0.1
6,114	2,642	85	20	1,212	15,937	2.2
6,701	2,352	99	53	1,586	16,721	1.7
5,676	2,395	101	31	1,352	15,495	△2.8
7,704	2,314	88	24	1,858	17,751	6.2
6,599	2,477	87	26	1,793	16,813	8.5
8,699	2,393	87	23	1,558	18,497	4.2
7,108	2,360	84	25	1,719	17,119	1.8

## 5 市たばこ税

区 分	売渡し本数 (本)	課税標準 (本)		税 額 (円)
		旧 3 級品の紙巻たば こを除く製造たばこ	旧 3 級品の 紙巻たばこ	
2 1 年度	487,648,623	482,565,623	5,083,000	1,599,451,230
2 2 年度	448,136,831	440,437,171	7,699,660	1,631,449,999
2 3 年度	415,398,253	403,197,233	12,201,020	1,888,685,059
2 4 年度	408,933,879	393,868,139	15,065,740	1,851,877,024
2 5 年度	404,368,684	387,742,144	16,626,540	2,060,595,022

### 税率改定の経緯

区 分		税率 (市)	税率 (県)	税率 (国)
平成元年 5 月分から	旧 3 級品以外	1,997/1,000	1,129/1,000	3,126/1,000
	旧 3 級品	948/1,000	536/1,000	1,484/1,000
平成 9 年 5 月分から	旧 3 級品以外	2,434/1,000	692/1,000	3,126/1,000
	旧 3 級品	1,155/1,000	329/1,000	1,484/1,000
平成 1 1 年 6 月分から	旧 3 級品以外	2,668/1,000	868/1,000	2,716/1,000
	旧 3 級品	1,266/1,000	413/1,000	1,289/1,000
平成 1 5 年 7 月分から	旧 3 級品以外	2,977/1,000	969/1,000	3,126/1,000
	旧 3 級品	1,412/1,000	461/1,000	1,484/1,000
平成 1 8 年 7 月分から	旧 3 級品以外	3,298/1,000	1,074/1,000	3,552/1,000
	旧 3 級品	1,564/1,000	511/1,000	1,686/1,000
平成 2 2 年 1 0 月分から	旧 3 級品以外	4,618/1,000	1,504/1,000	5,302/1,000
	旧 3 級品	2,190/1,000	716/1,000	2,517/1,000
平成 2 5 年 4 月分から	旧 3 級品以外	5,262/1,000	860/1,000	5,302/1,000
	旧 3 級品	2,495/1,000	411/1,000	2,517/1,000

※ 旧 3 級品とは、エコー、わかば、しんせい、ゴールデンバット、バイオレット、ウルマをいう。

1か月の平均税額 (円)	伸び率 (%)		備 考
	売渡し本数	税 額	
133,287,603	△ 6.21	△ 6.26	
135,954,167	△ 8.10	2.00	手持品課税の本数・税額は、含まない。
157,390,422	△ 7.31	15.77	
154,323,085	△ 1.56	△ 1.95	
171,716,251	△ 1.12	11.27	

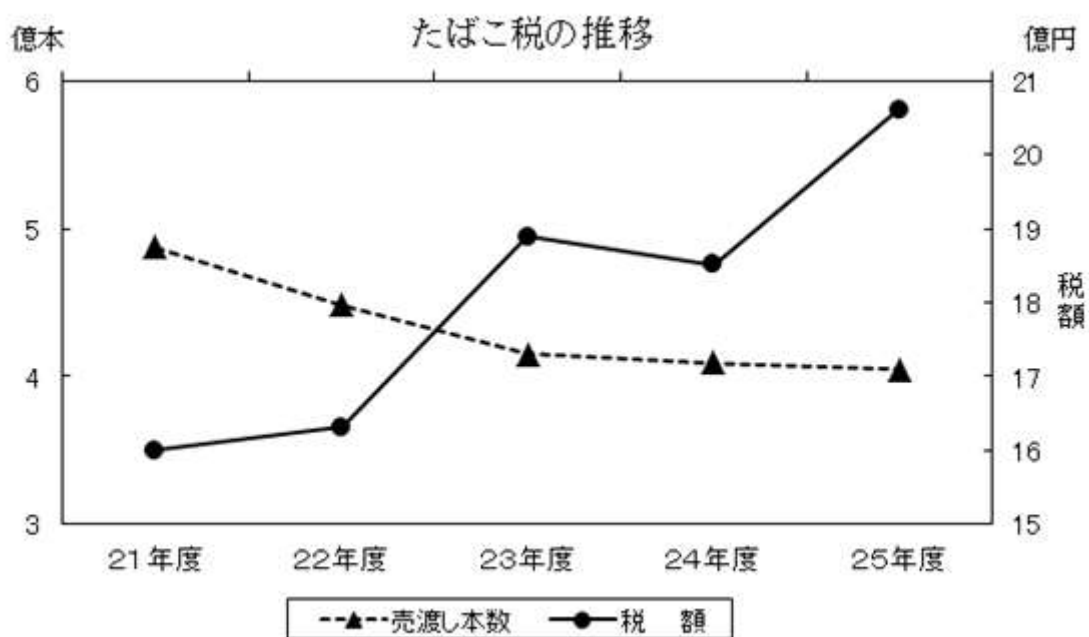

## 6 特別土地保有税

・徴収猶予内訳 【平成25年度】

(単位：円)

区分	前年度末徴収猶予税額	うち年度中に免除されたもの	徴収猶予税額
保有分	594,403,480	0	594,403,480
取得分	94,546,090	0	94,546,090
合計	688,949,570	0	688,949,570

(単位：件、㎡、円)

区分	件数	面積	徴収猶予税額
非課税土地	14	1,311,961.72	688,949,570
特例譲渡土地	0	0	0
免除土地	0	0	0
合計	14	1,311,961.72	688,949,570

・課税実績

(単位：件、円)

区分	現年度分				過年度分				合計	
	保有分		取得分		保有分		取得分			
	件数	課税額	件数	課税額	件数	課税額	件数	課税額	件数	課税額
21年度	0	0	0	0	0	0	0	0	0	0
22年度	0	0	0	0	0	0	0	0	0	0
23年度	0	0	0	0	0	0	0	0	0	0
24年度	0	0	0	0	0	0	0	0	0	0
25年度	0	0	0	0	0	0	0	0	0	0

## 7 都市計画税

### (1) 納税義務者数

(単位：人)

区分		総数	法定免税点未満のもの	法定免税点以上のもの
22年度	土地	51,501	1,484	50,017
	家屋	65,394	1,268	64,126
	実数	81,753	2,392	79,361
23年度	土地	52,247	1,514	50,733
	家屋	66,096	1,239	64,857
	実数	82,541	2,394	80,147
24年度	土地	52,886	1,520	51,366
	家屋	66,886	1,218	65,668
	実数	83,330	2,383	80,947
25年度	土地	53,455	1,533	51,922
	家屋	67,393	1,176	66,217
	実数	83,847	2,369	81,478
26年度	土地	54,034	1,537	52,497
	家屋	67,971	1,141	66,830
	実数	84,444	2,350	82,094

### (2) 地積及び床面積調（法定免税点以上のもの）

区分	土地の地積 (千㎡)					家屋の床面積 (㎡)		
	宅地等			農地	計	木造家屋	木造以外の家屋	計
	宅地	その他	小計					
22年度	18,933	1,212	20,145	1,288	21,433	5,290,346	6,934,785	12,225,131
23年度	18,976	1,209	20,185	1,243	21,428	5,342,216	6,970,457	12,312,673
24年度	18,991	1,217	20,208	1,188	21,396	5,398,567	7,077,559	12,476,126
25年度	19,045	1,197	20,242	1,115	21,357	5,436,381	7,114,872	12,551,253
26年度	19,095	1,184	20,279	1,058	21,337	5,477,645	7,080,645	12,558,290

## (3) 決定価格調 (法定免税点以上のもの)

区分	土 地			
	宅 地	農 地	その他	計
22年度	1,649,617,595	59,198,572	73,790,106	1,782,606,273
23年度	1,630,477,674	54,979,333	73,014,182	1,758,471,189
24年度	1,595,896,701	50,579,757	73,259,739	1,719,736,197
25年度	1,581,105,152	45,962,454	72,974,069	1,700,041,675
26年度	1,569,742,690	42,750,189	71,703,362	1,684,196,241

## (4) 課税標準額調 (法定免税点以上のもの)

区分	土 地			
	宅 地	農 地	その他	計
22年度	767,409,554	32,978,953	48,231,050	848,619,557
23年度	759,880,010	31,242,557	48,238,428	839,360,995
24年度	748,612,689	30,385,318	49,086,092	828,084,099
25年度	743,499,657	28,037,169	49,189,136	820,725,962
26年度	745,365,747	27,402,167	48,519,883	821,287,797



(単位：千円)

家 屋			合 計
木造家屋	木造以外の家屋	計	
163,727,144	331,279,764	495,006,908	2,277,613,181
169,803,851	336,428,691	506,232,542	2,264,703,731
156,087,086	310,615,356	466,702,442	2,186,438,639
161,583,094	315,385,020	476,968,114	2,177,009,789
167,705,097	317,974,626	485,679,723	2,169,875,964

(単位：千円)

家 屋			合 計
木造家屋	木造以外の家屋	計	
163,727,144	330,344,353	494,071,497	1,342,691,054
169,803,851	335,511,908	505,315,759	1,344,676,754
156,087,086	309,771,715	465,858,801	1,293,942,900
161,583,094	314,590,052	476,173,146	1,296,899,108
167,705,097	317,040,500	484,745,597	1,306,033,394



## IV 収 納

- 1 税目別収納率の状況
- 2 市税過誤納金還付状況
- 3 市税督促状発送状況
- 4 市税延滞金収入状況
- 5 口座振替等の納付状況
- 6 市税滞納処分(差押)執行状況
- 7 市税滞納処分の執行停止状況
- 8 市税不納欠損状況

# 1 税目別収納率の状況

区分	現年課税分													
	市民税	個人			法人	固定資産税	土地・家屋	償却資産	交付金	軽自動車税	市たばこ税	特別土地保有税	都市計画税	計
		普通徴収	特別徴収											
18	97.97	97.41	93.07	99.55	99.67	98.65	98.37	99.87	100.00	96.45	100.00	-	98.35	98.38
19	97.71	97.01	91.55	99.75	99.68	98.69	98.43	99.79	100.00	96.39	100.00	-	98.40	98.24
20	97.40	96.68	90.89	99.60	99.66	98.62	98.32	99.89	100.00	96.16	100.00	-	98.29	98.06
21	96.87	96.42	90.16	99.63	99.47	98.49	98.16	99.91	100.00	96.48	100.00	-	98.12	97.78
22	97.30	96.65	90.55	99.62	99.69	98.36	98.04	99.86	100.00	96.25	100.00	-	98.06	97.92
23	97.19	96.74	90.86	99.68	99.47	98.45	98.17	99.81	100.00	96.44	100.00	-	98.13	97.96
24	97.53	97.01	91.35	99.74	99.67	98.62	98.37	99.84	100.00	96.98	100.00	-	98.36	98.16
25	97.50	96.96	91.10	99.77	99.63	98.77	98.56	99.89	100.00	96.77	100.00	-	98.59	98.24

※年金特徴は普通徴収に含む

区分	滞納繰越分										
	市民税	個人	法人	固定資産税	土地・家屋	償却資産	軽自動車税	特別土地保有税	都市計画税	計	市税合計
18	16.04	15.96	17.70	15.78	15.63	25.21	17.37	60.02	15.63	15.92	93.59
19	16.73	16.83	14.65	20.37	20.39	19.34	17.04	100.00	20.39	18.56	93.98
20	17.17	16.92	23.28	18.01	17.75	31.98	17.79	-	17.75	17.54	93.61
21	15.16	15.17	14.85	17.26	17.36	10.71	16.15	-	17.36	16.06	92.68
22	14.03	13.97	16.05	17.22	17.31	10.26	13.86	-	17.31	15.30	92.26
23	14.94	14.94	15.14	21.03	21.08	17.43	15.89	-	21.08	17.41	92.14
24	16.61	16.73	12.06	23.62	23.66	20.85	18.96	-	23.66	19.38	92.38
25	18.33	18.45	13.90	27.43	27.29	36.03	18.05	-	27.29	21.74	92.98

# 2 市税過誤納金還付状況（平成25年度）

（単位：円）

区分	歳入還付		歳出還付			
	件数	税額	過年度還付		還付加算金（現年）	
			件数	税額	件数	税額
市県民税（普徴）	447	13,694,500	1,225	28,018,817	9	108,700
市県民税（年金特徴）	2,104	16,579,400	213	3,090,200	1	1,100
市県民税（特徴）	405	10,480,300	521	32,751,300	37	233,700
法人市民税	322	46,052,288	498	151,034,300	72	411,000
固定・都市計画税	234	7,364,808	120	2,168,800	4	8,700
償却資産	14	411,900	58	12,670,400	0	0
軽自動車税	148	610,400	146	344,800	0	0
市たばこ税	0	0	0	0	0	0
特別土地保有税	0	0	0	0	0	0
滞納繰越分	92	1,915,200	—	—	11	10,100
小計	3,766	97,108,796	2,781	230,078,617	134	773,300
過誤納返還金	—	—	40	1,448,126	—	—
延滞金	12	43,350	—	—	—	—
合計	3,778	97,152,146	2,821	231,526,743	134	773,300

（ ）は税源移譲に伴う還付

### 3 市税督促状発送状況

(単位：円)

区 分		24年度		25年度	
		件数	税額	件数	税額
市県民税（普徴）	1期	10,101	306,694,111	10,104	320,172,211
	2期	10,482	329,776,070	11,011	340,679,410
	3期	10,653	346,128,800	10,731	346,270,900
	4期	10,977	389,342,600	10,991	371,880,050
	計	42,213	1,371,941,581	42,837	1,379,002,571
固定資産税 都市計画税 （含償却）	1期	8,030	253,852,925	8,072	254,984,469
	2期	8,418	260,444,268	7,997	253,528,300
	3期	9,593	282,831,568	8,536	257,367,634
	4期	7,579	241,052,857	7,647	234,584,754
	計	33,620	1,038,181,618	32,252	1,000,465,157
市県民税（特徴）		2,259	61,494,600	2,038	61,853,200
法人市民税		433	27,748,400	450	30,528,046
軽自動車税		11,390	44,609,300	11,763	44,192,900
合 計		89,915	2,543,975,499	89,340	2,516,041,874

### 4 市税延滞金収入状況

(単位：円)

区 分		現年課税分に対するもの		滞納繰越分に対するもの		計	
		件数	金額	件数	金額	件数	金額
21	個人市民税	2,360	3,760,659	3,860	13,999,823	6,220	17,760,482
	法人市民税	189	1,996,900	54	798,600	243	2,795,500
	固定・都市計画税	1,813	6,172,400	1,710	24,030,990	3,523	30,203,390
	軽自動車税	0	0	299	484,500	299	484,500
	特別土地保有税	0	0	0	0	0	0
	計	4,362	11,929,959	5,923	39,313,913	10,285	51,243,872
22	個人市民税	1,130	1,914,913	3,618	16,792,470	4,748	18,707,383
	法人市民税	196	5,226,300	46	958,000	242	6,184,300
	固定・都市計画税	1,264	3,680,100	1,529	10,871,362	2,793	14,551,462
	軽自動車税	0	0	296	494,100	296	494,100
	特別土地保有税	0	0	0	0	0	0
	計	2,590	10,821,313	5,489	29,115,932	8,079	39,937,245
23	個人市民税	1,506	2,457,771	4,451	25,280,114	5,957	27,737,885
	法人市民税	152	1,090,900	74	705,000	226	1,795,900
	固定・都市計画税	1,641	4,837,600	2,612	26,995,801	4,253	31,833,401
	軽自動車税	0	0	399	630,700	399	630,700
	特別土地保有税	0	0	0	0	0	0
	計	3,299	8,386,271	7,536	53,611,615	10,835	61,997,886
24	個人市民税	1,759	2,664,129	5,639	29,963,937	7,398	32,628,066
	法人市民税	124	1,118,800	56	586,900	180	1,705,700
	固定・都市計画税	1,579	4,498,500	3,106	47,796,153	4,685	52,294,653
	軽自動車税	0	0	411	718,974	411	718,974
	特別土地保有税	0	0	0	0	0	0
	計	3,462	8,281,429	9,212	79,065,964	12,674	87,347,393
25	個人市民税	1,360	2,018,293	6,778	42,085,915	8,138	44,104,208
	法人市民税	93	883,800	90	1,208,100	183	2,091,900
	固定・都市計画税	1,327	4,176,800	3,734	48,513,997	5,061	52,690,797
	軽自動車税	0	0	357	624,300	357	624,300
	特別土地保有税	0	0	0	0	0	0
	計	2,780	7,078,893	10,959	92,432,312	13,739	99,511,205

## 5 口座振替等の納付状況

### (1) 口座振替の利用状況

区 分		市県民税 (普通徴収)	固定資産税 (土地・家屋)	固定資産税 (償却資産)	軽自動車税	計
21	納税義務者 (件)	59,413	86,069	2,160	53,163	200,805
	口座利用者 (件)	17,416	36,324	358	8,295	62,393
	利用率 (%)	29.31%	42.20%	16.57%	15.60%	31.07%
22	納税義務者 (件)	57,516	87,003	2,191	53,774	200,484
	口座利用者 (件)	11,937	36,641	361	8,024	56,963
	利用率 (%)	20.75%	42.11%	16.48%	14.92%	28.41%
23	納税義務者 (件)	57,428	87,809	2,114	54,156	201,507
	口座利用者 (件)	12,215	37,411	374	8,619	58,619
	利用率 (%)	21.27%	42.60%	17.69%	15.92%	29.09%
24	納税義務者 (件)	57,399	88,620	2,144	54,687	202,850
	口座利用者 (件)	12,127	37,931	404	8,991	59,453
	利用率 (%)	21.13%	42.80%	18.84%	16.44%	29.31%
25	納税義務者 (件)	56,812	89,210	2,146	55,320	203,488
	口座利用者 (件)	12,209	38,587	405	8,678	59,879
	利用率 (%)	21.49%	43.25%	18.87%	15.69%	29.43%

(各年度当初の件数)

### (2) 口座振替・コンビニエンスストア納付の納付状況

区 分		市県民税 (普通徴収)	固定資産税 (土地・家屋)	固定資産税 (償却資産)	軽自動車税	計		
23	全体	件数	157,046	317,284	8,482	68,931	551,743	
		金額	6,408,700,955	18,618,974,825	3,311,392,100	277,523,000	28,616,590,880	
	口座	件数	41,939	125,776	1,401	8,376	177,492	
		金額	2,340,315,311	7,409,716,100	946,465,900	32,948,400	10,729,445,711	
		件数割合	26.7%	39.6%	16.5%	12.2%	32.2%	
		金額割合	36.5%	39.8%	28.6%	11.9%	37.5%	
	コンビニ	件数	59,043	73,742	615	34,142	167,542	
		金額	1,429,305,536	1,625,758,414	11,507,300	135,133,400	3,201,704,650	
		件数割合	37.6%	23.2%	7.3%	50.0%	30.4%	
		金額割合	22.3%	8.7%	0.3%	49.0%	11.2%	
	24	全体	件数	157,348	320,427	8,497	70,226	556,498
			金額	6,488,005,071	17,968,005,854	3,012,686,200	285,708,300	27,754,405,425
口座		件数	42,128	127,687	1,491	8,753	180,059	
		金額	2,447,267,079	7,305,336,700	648,758,300	35,112,100	10,436,474,179	
		件数割合	26.8%	39.8%	17.5%	12.5%	32.4%	
		金額割合	37.7%	40.7%	21.5%	12.3%	37.6%	
コンビニ		件数	62,126	79,400	635	36,127	178,288	
		金額	1,549,526,317	1,668,313,076	11,742,500	144,985,900	3,374,567,793	
		件数割合	39.5%	24.8%	7.5%	51.4%	32.0%	
		金額割合	23.9%	9.3%	0.4%	50.7%	12.2%	
25		全体	件数	157,334	322,478	8,486	71,232	559,530
			金額	6,350,004,271	18,111,136,502	2,927,795,700	294,576,700	27,683,513,173
	口座	件数	39,986	126,611	1,476	8,500	176,573	
		金額	2,291,508,387	7,309,696,200	616,399,300	34,399,400	10,252,003,287	
		件数割合	25.4%	39.3%	17.4%	11.9%	31.6%	
		金額割合	36.1%	40.4%	21.1%	11.7%	37.0%	
	コンビニ	件数	65,857	84,720	601	38,762	189,940	
		金額	1,589,683,391	1,818,989,630	12,382,300	158,138,800	3,579,194,121	
		件数割合	41.9%	26.3%	7.1%	54.4%	33.9%	
		金額割合	25.0%	10.0%	0.4%	53.7%	12.9%	

(全体の金額は振替分を含む)

## 6 市税滞納処分（差押）執行状況

(単位：円)

区 分		差押繰越額		差押額		差押解除額		差押現在額	
		件数	税 額	件数	税 額	件数	税 額	件数	税 額
21	動 産	0	0	3	2,695,700	3	2,695,700	0	0
	不 動 産	454	520,242,171	96	113,799,200	81	158,634,378	469	475,406,993
	債 権	415	184,858,624	188	165,063,372	161	102,409,810	442	247,512,186
	電話加入権	368	150,747,654	4	6,484,400	51	20,438,600	321	136,793,454
	無体財産権	0	0	0	0	0	0	0	0
	計	1,237	855,848,449	291	288,042,672	296	284,178,488	1,232	859,712,633
22	動 産	0	0	3	8,826,900	2	4,755,600	1	4,071,300
	不 動 産	469	475,406,993	29	74,483,700	52	73,319,051	446	476,571,642
	債 権	442	247,512,186	207	197,650,303	162	108,513,869	487	336,648,620
	電話加入権	321	136,793,454	0	0	27	12,574,600	294	124,218,854
	無体財産権	0	0	0	0	0	0	0	0
	計	1,232	859,712,633	239	280,960,903	243	199,163,120	1,228	941,510,416
23	動 産	1	4,071,300	2	2,139,200	1	4,071,300	2	2,139,200
	不 動 産	446	476,571,642	85	138,056,207	59	62,096,496	472	552,531,353
	債 権	487	336,648,620	116	169,079,143	153	185,102,224	450	320,625,539
	電話加入権	294	124,218,854	0	0	38	13,731,500	256	110,487,354
	無体財産権	0	0	0	0	0	0	0	0
	計	1,228	941,510,416	203	309,274,550	251	265,001,520	1,180	985,783,446
24	動 産	2	2,139,200	0	0	0	0	2	2,139,200
	不 動 産	472	552,531,353	102	365,703,411	48	62,915,400	526	855,319,364
	債 権	450	320,625,539	192	188,635,289	176	172,990,461	466	336,270,367
	電話加入権	256	110,487,354	0	0	17	33,144,100	239	77,343,254
	無体財産権	0	0	0	0	0	0	0	0
	計	1,180	985,783,446	294	554,338,700	241	269,049,961	1,233	1,271,072,185
25	動 産	2	2,139,200	2	1,679,200	0	0	4	3,818,400
	不 動 産	526	855,319,364	112	311,533,818	90	610,343,952	548	556,509,230
	債 権	466	336,270,367	304	332,195,421	294	246,167,704	476	422,298,084
	電話加入権	239	77,343,254	0	0	21	17,857,600	218	59,485,654
	無体財産権	0	0	0	0	0	0	0	0
	計	1,233	1,271,072,185	418	645,408,439	405	874,369,256	1,246	1,042,111,368

## 7 市税滞納処分執行停止状況

(単位：円)

区 分		法第15条の7 第1項第1号 (無財産)		法第15条の7 第1項第2号 (生活困窮)		法第15条の7 第1項第3号 (所在不明)		計	
		件数	税 額	件数	税 額	件数	税 額	件数	税 額
21	個人市民税	1,262	26,135,379	1,792	56,330,836	570	9,363,040	3,624	91,829,255
	法人市民税	32	1,377,512	0	0	6	300,000	38	1,677,512
	固定資産税	441	14,237,873	516	9,114,256	54	881,915	1,011	24,234,044
	軽自動車税	76	284,200	234	839,140	112	453,000	422	1,576,340
	特別土地保有税	0	0	0	0	0	0	0	0
	都市計画税	—	2,103,816	—	1,553,611	—	150,685	—	3,808,112
	計	1,811	44,138,780	2,542	67,837,843	742	11,148,640	5,095	123,125,263
22	個人市民税	959	19,105,965	1,680	29,509,014	623	12,331,433	3,262	60,946,412
	法人市民税	34	2,134,574	0	0	0	0	34	2,134,574
	固定資産税	288	9,722,836	558	12,965,832	36	398,237	882	23,086,905
	軽自動車税	69	271,700	192	630,300	76	278,600	337	1,180,600
	特別土地保有税	0	0	0	0	0	0	0	0
	都市計画税	—	1,576,413	—	2,194,449	—	67,918	—	3,838,780
	計	1,350	32,811,488	2,430	45,299,595	735	13,076,188	4,515	91,187,271
23	個人市民税	785	20,932,300	1,304	27,122,494	923	18,000,509	3,012	66,055,303
	法人市民税	37	3,307,301	3	390,000	1	50,000	41	3,747,301
	固定資産税	527	15,673,457	384	6,391,818	69	4,130,925	980	26,196,200
	軽自動車税	86	373,600	94	416,000	103	317,800	283	1,107,400
	特別土地保有税	0	0	0	0	0	0	0	0
	都市計画税	—	2,312,105	—	1,073,715	—	695,375	—	4,081,195
	計	1,435	42,598,763	1,785	35,394,027	1,096	23,194,609	4,316	101,187,399
24	個人市民税	552	16,491,845	1,133	19,815,355	358	8,552,564	2,043	44,859,764
	法人市民税	29	1,986,286	0	0	7	335,400	36	2,321,686
	固定資産税	463	65,911,298	246	4,393,161	1	2,920	710	70,307,379
	軽自動車税	32	108,800	70	195,000	52	98,000	154	401,800
	特別土地保有税	0	0	0	0	0	0	0	0
	都市計画税	—	11,021,304	—	730,239	—	480	—	11,752,023
	計	1,076	95,519,533	1,449	25,133,755	418	8,989,364	2,943	129,642,652
25	個人市民税	1,345	46,328,962	789	17,723,048	333	8,911,033	2,467	72,963,043
	法人市民税	32	3,313,396	0	0	0	0	32	3,313,396
	固定資産税	997	35,415,951	136	2,361,766	18	298,541	1,151	38,076,258
	軽自動車税	66	226,000	70	235,848	54	159,300	190	621,148
	特別土地保有税	0	0	0	0	0	0	0	0
	都市計画税	—	5,697,114	—	2,613,105	—	50,059	—	8,360,278
	計	2,440	90,981,423	995	22,933,767	405	9,418,933	3,840	123,334,123



## 8 市税不納欠損状況

(単位：円)

区 分		法第15条の7 第5項 (即時消滅)		法第15条の7 第4項 (3年消滅)		法第18条 第1項 (5年時効)		計	
		件数	税 額	件数	税 額	件数	税 額	件数	税 額
21	個人市民税	1,270	26,205,020	343	7,960,669	5,143	74,512,353	6,756	108,678,042
	法人市民税	32	1,377,512	0	0	80	4,933,800	112	6,311,312
	固定資産税	441	14,237,873	157	3,877,028	1,592	73,336,841	2,190	91,451,742
	軽自動車税	76	284,200	42	135,400	907	2,904,452	1,025	3,324,052
	特別土地保有税	0	0	0	0	0	0	0	0
	都市計画税	—	2,103,816	—	662,817	—	12,350,376	—	15,117,009
	計	1,819	44,208,421	542	12,635,914	7,722	168,037,822	10,083	224,882,157
22	個人市民税	789	15,357,758	476	36,593,504	5,441	91,328,140	6,706	143,279,402
	法人市民税	24	1,655,074	0	0	88	5,089,200	112	6,744,274
	固定資産税	246	8,912,225	205	8,406,739	1,435	61,947,439	1,886	79,266,403
	軽自動車税	61	226,700	109	423,000	964	3,079,300	1,134	3,729,000
	特別土地保有税	0	0	0	0	0	0	0	0
	都市計画税	—	1,440,624	—	1,433,761	—	10,447,376	—	13,321,761
	計	1,120	27,592,381	790	46,857,004	7,928	171,891,455	9,838	246,340,840
23	個人市民税	405	14,443,778	527	8,522,768	6,344	84,043,687	7,276	107,010,233
	法人市民税	8	867,301	0	0	82	5,213,900	90	6,081,201
	固定資産税	351	13,100,867	158	3,087,709	1,720	53,004,491	2,229	69,193,067
	軽自動車税	62	273,800	98	313,200	1,096	3,648,612	1,256	4,235,612
	特別土地保有税	0	0	0	0	0	0	0	0
	都市計画税	—	2,074,940	—	519,849	—	8,627,226	—	11,222,015
	計	826	30,760,686	783	12,443,526	9,242	154,537,916	10,851	197,742,128
24	個人市民税	330	9,878,012	1,316	41,998,115	7,727	140,702,801	9,373	192,578,928
	法人市民税	24	1,752,986	1	50,000	87	5,462,400	112	7,265,386
	固定資産税	278	60,629,590	423	7,443,320	1,767	41,603,577	2,468	109,676,487
	軽自動車税	26	95,400	157	541,300	1,172	3,637,640	1,355	4,274,340
	特別土地保有税	0	0	0	0	0	0	0	0
	都市計画税	—	10,151,210	—	1,252,147	—	6,746,565	—	18,149,922
	計	658	82,507,198	1,897	51,284,882	10,753	198,152,983	13,308	331,945,063
25	個人市民税	896	25,995,229	1,463	27,211,327	8,773	156,738,899	11,132	209,945,455
	法人市民税	31	3,263,396	10	479,500	84	5,145,300	125	8,888,196
	固定資産税	591	17,901,688	486	11,786,899	1,839	37,073,629	2,916	66,762,216
	軽自動車税	43	184,600	151	519,300	1,244	3,645,867	1,438	4,349,767
	特別土地保有税	0	0	0	0	0	0	0	0
	都市計画税	—	2,766,129	—	1,975,237	—	6,067,876	—	10,809,242
	計	1,561	50,111,042	2,110	41,972,263	11,940	208,671,571	15,611	300,754,876



## V その他

- 1 市税の徴収に要する経費等調
- 2 県民税徴税费委託金の調
- 3 市税に係る証明・閲覧件数等
- 4 固定資産課税台帳縦覧  
及び閲覧状況
- 5 固定資産評価審査委員会の  
審査申出状況
- 6 市税の税率等
- 7 平塚市の行政機構図
- 8 税務の機構及び事務分掌

## 1 市税の徴収に要する経費等調

区分	市 税 (a)	個人の 県民税	計 (b)	徴 税 費				
				人 件 費				
				基本給	諸手当	超過勤 務手当	税務特 別手当	その他の 手当
21	43,671,595	10,978,570	54,650,165	271,642	216,469	42,655	92	173,722
22	43,231,449	9,943,693	53,175,142	263,239	195,446	30,228	73	165,145
23	42,198,728	9,816,422	52,015,150	263,575	200,394	29,858	58	170,478
24	42,580,162	10,149,461	52,729,623	263,591	189,646	24,435	54	165,157
25	42,878,914	10,069,165	52,948,079	251,401	182,306	24,779	0	157,527

区分	徴 税 費 (つづき)					県民税徴 収取扱費 計 (d)	差引額 (c)-(d) (e)	税収入額に対する 徴税費の割合	
	報奨金及びこれに類する経費			その他	合計 (c)			(c)/(b) (%)	(e)/(a) (%)
	納期前納 付報奨金	その他	計						
21	—	90	90	95,465	730,498	504,718	225,780	1.3	0.5
22	—	23	23	117,814	732,600	422,920	309,680	1.4	0.7
23	—	23	23	72,136	694,154	388,377	305,777	1.3	0.7
24	—	23	23	66,667	671,342	384,553	286,789	1.3	0.7
25	—	23	23	168,145	749,042	391,460	357,582	1.4	0.8

## 2 県民税徴税費委託金の調

(単位：千円)

区分	納税義務者数 に対するもの (×4,000円) ~H21.4 (×3,300円) H21.7~ (×3,000円) H23.7~		納税通知書等 に対するもの (×60円)		払込金額 に対するもの (×0.07)		還付金及び還 付加算金に対 するもの	委託金 計
	人 数 (人)	交付金額	枚 数 (枚)	交付金額	金 額	交付金額	交付金額	
21	126,137	417,031	61	4	35,873	2,511	85,173	504,718
22	123,059	406,067	17	1	24,008	1,680	15,172	422,920
23	122,722	368,342	1	60 (円)	22,976	1,608	18,427	388,377
24	122,518	367,506	0	0	17,216	1,205	15,842	384,553
25	123,031	369,059	0	0	15,717	1,100	21,301	391,460

※ 県民税徴税費委託金については、地方税法第47条及び同施行令第8条の3に基づき算出している。  
平成19年度に改正され、主な交付基準が、納税通知書等の数及び払込金額から納税義務者数に変更された。  
なお、経過措置により、滞納繰越分の算出については従前のおりとされている。

(単位：千円)

		需 用 費			
その他	計	旅費	賃金	その他	計
81,191	569,302	3	—	65,638	65,641
83,461	542,146	3	—	72,614	72,617
85,121	549,090	3	—	72,902	72,905
81,391	534,628	3	—	70,021	70,024
75,620	509,327	3	—	71,544	71,547

### 3 市税に係る証明・閲覧件数等

区 分		課税 証明	納税 証明	課税台帳 登録事項 証明	措置法 証 明	営業 証明	公簿等 閲 覧
21	件数	17,922	3,108	8,326	1,459	14	1,757
	金額	5,377	932	2,498	1,897	4	527
22	件数	18,179	3,883	8,907	1,399	26	1,790
	金額	5,454	1,165	2,672	1,819	8	537
23	件数	17,281	2,985	7,908	1,523	7	1,742
	金額	5,184	895	2,372	1,980	2	523
24	件数	18,166	3,686	7,404	1,351	21	1,690
	金額	5,450	1,106	2,221	1,756	6	507
25	件数	18,945	3,309	8,037	1,399	10	1,959
	金額	5,684	993	2,411	1,819	3	588

### 4 固定資産課税台帳縦覧及び閲覧状況

区分 (年度)	縦覧 者数	縦覧 件数	対前年 比(%)	縦覧件数 の内訳		閲覧 者数
				土地	家屋	
22	4	5	50.0	4	1	1,316
23	5	9	220.0	7	2	1,142
※ 24	10	13	144.4	9	4	1,161
25	2	4	30.7	2	2	1,147
26	7	11	275.0	8	3	1,189

※印は、基準年度 縦覧期間中の集計

### 5 固定資産評価審査委員会の審査申出状況

(単位：件)

区分	審査申出件数	審査結果
※21	0	0
22	0	0
23	0	0
※24	0	0
25	0	0

※印は、基準年度

(単位:千円)

地籍図複製		その他の の証明	計	臨時運行 許可	試乗用標識 許可	合 計
A2判	A3判					
0	341	3,227	36,154	1,693	34	37,881
0	119	968	12,322	1,269	34	13,625
0	256	3,555	37,995	1,614	38	39,647
0	90	1,066	12,811	1,210	38	14,059
0	262	3,339	35,047	1,523	34	36,604
0	92	1,002	12,050	1,142	34	13,226
0	224	3,730	36,272	1,586	35	37,893
0	78	1,119	12,243	1,190	35	13,468
0	229	4,421	38,309	1,407	35	39,751
0	80	1,326	12,904	1,055	35	13,994

## 6 市税の税率等

平成25年度市税のあらまし

税 目		課 税 客 体 ・ 納 税 義 務 者	賦課期日
市 民 税	個人市民税	<ul style="list-style-type: none"> <li>・ 市内に住所を有する個人で、所得を有する者（均等割、所得割）</li> <li>・ 市内に事務所、事業所又は家屋敷を有する個人で市内に住所を有しない者（均等割）</li> </ul>	1月1日
	法人市民税	<ul style="list-style-type: none"> <li>・ 市内に事務所又は事業所を有する法人（均等割、法人税割）</li> <li>・ 市内に寮等を有する法人で市内に事務所又は事業所を有しないもの（均等割）</li> <li>・ 市内に事務所、事業所又は寮等を有する法人でない社団又は財団で代表者又は管理人の定めのあるもの（均等割）</li> </ul>	
固定資産税	固定資産 土 地 家 屋 償却資産	固定資産の所有者	1月1日
軽自動車税	原動機付自転車 軽自動車 小型特殊自動車 2輪の小型自動車	軽自動車等の所有者等	4月1日
市たばこ税	売り渡した製造たばこ	卸売販売業者等	
都市計画税	市街化区域内に所在する土地及び家屋	土地又は家屋の所有者	1月1日



課税標準額・税率	申告期限（申告期間）	納期（納期限）
総所得金額等から所得控除額を差引いた金額 ・所得割 6% ・均等割 3,000円	市民税申告書又は確定申告書 平成25年3月15日 給与支払報告書 平成25年1月31日 給与支払報告書に係る異動届出書 4月15日 特別徴収に係る異動届出書 異動の発生した月の翌月10日	普通徴収 第1期 6月1日～7月1日 第2期 8月1日～9月2日 第3期 10月1日～10月31日 第4期 12月1日～1月6日 特別徴収 6月から翌年5月まで徴収した月の翌月10日 ※均等割額に相当する金額以下（市県民の合計額）の場合は、第1期又は最初に収める月に全額を徴収
法人税割については法人税額 ・法人税割 【資本等の金額による区分】 【税率】 ・5億円未満の法人、資本又は出資を有しない法人 12.3% ・5億円以上10億円未満の法人 13.5% ・10億円以上の法人・保険業法による相互会社 14.7% ・均等割 【資本等の金額】 市内の事業所等の従業者数 【50人以下】 【50人超】 ・50億円超～ 年額41万円 年額300万円 ・10億円超～50億円以下 41万円 175万円 ・1億円超～10億円以下 16万円 40万円 ・1千万円超～1億円以下 13万円 15万円 ・1千万円以下 5万円 12万円 ・上記以外 5万円 5万円	法人税法の申告期限に準じる	申告納付
土地又は家屋 基準年度に係る賦課期日における価格又は基準年度の価格に比準する価格 償却資産 賦課期日における当該償却資産価格 税率 100分の1.4	償却資産の申告 1月31日	第1期 5月1日～5月31日 第2期 7月1日～7月31日 第3期 9月1日～9月30日 第4期 11月1日～12月2日
1. 原動機付自転車 ・総排気量が50CC以下 …… 年額 1,000円 ・総排気量が50CCを超え90CC以下 …… 年額 1,200円 ・総排気量が90CCを超え125CC以下 …… 年額 1,600円 2. 軽自動車及び小型特殊自動車 ・軽自動車 二輪のもの（側車付を含む）… 年額 2,400円 三輪のもの …… 年額 3,100円 四輪以上のもの 乗用営業用 …… 年額 5,500円 自家用 …… 年額 7,200円 貨物用営業用 …… 年額 3,000円 自家用 …… 年額 4,000円 雪上を走行するもの …… 年額 2,400円 ・小型特殊自動車 農耕作業用のもの …… 年額 1,600円 その他のもの …… 年額 4,700円 3. 二輪の小型自動車 …… 年額 4,000円	取得申告 軽自動車等の所有者等となった日から15日以内 廃車申告 軽自動車等の所有者等でなくなった日から30日以内	全期分 5月1日～5月31日
売渡し等に係る製造たばこの本数 税率 1,000本について5,262円（ただし、旧3級品は2,495円） ※平成25年4月1日より税率改正	当月の販売分につき翌月末日までに申告納付	
土地又は家屋に係る固定資産税の課税標準となるべき価格 免税点 固定資産税が免税となるもの 税率 100分の0.2		固定資産税の納期と同一

# 7 平塚市の行政機構図

## 市長の事務局

平成26年4月1日現在

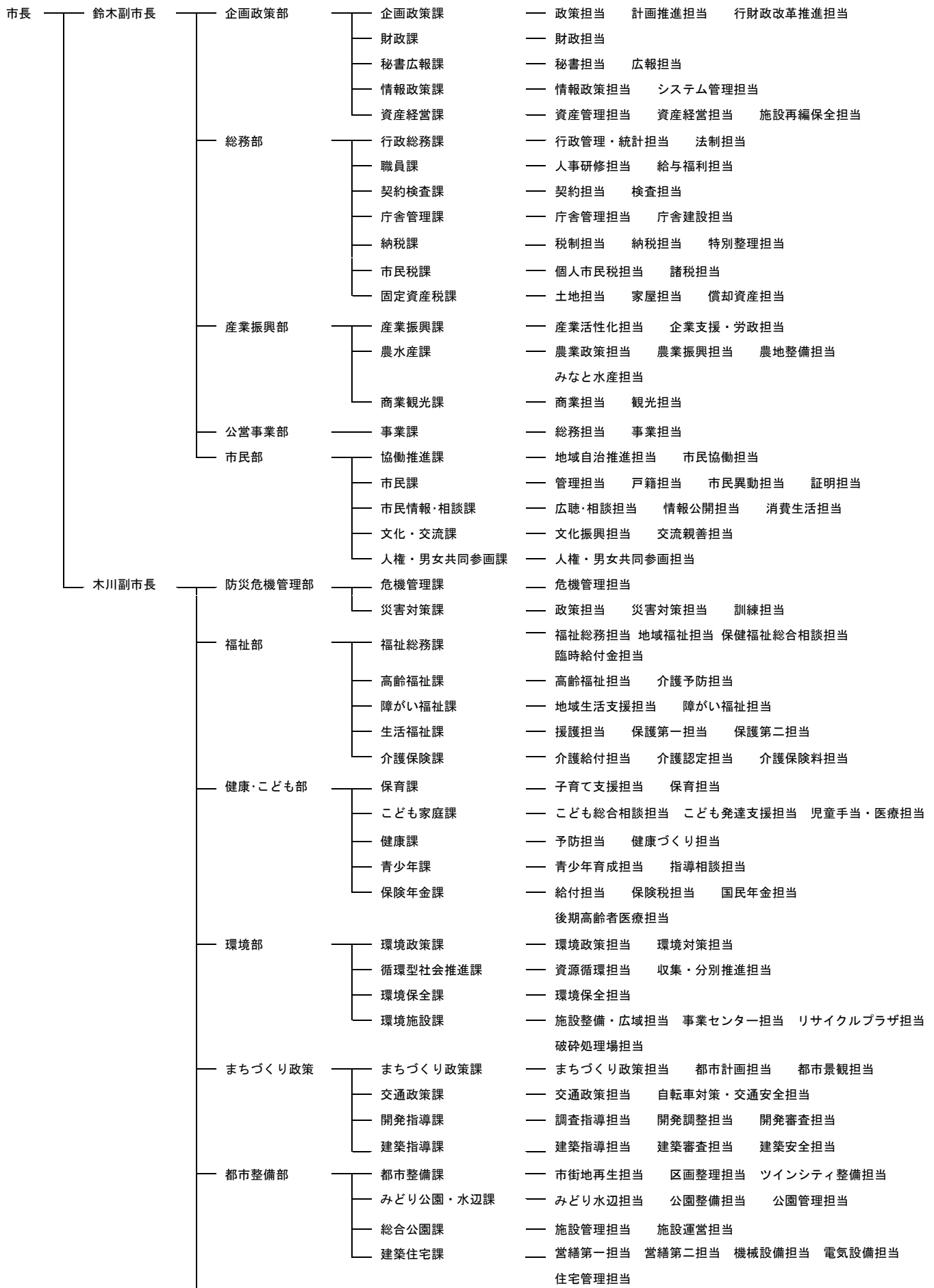

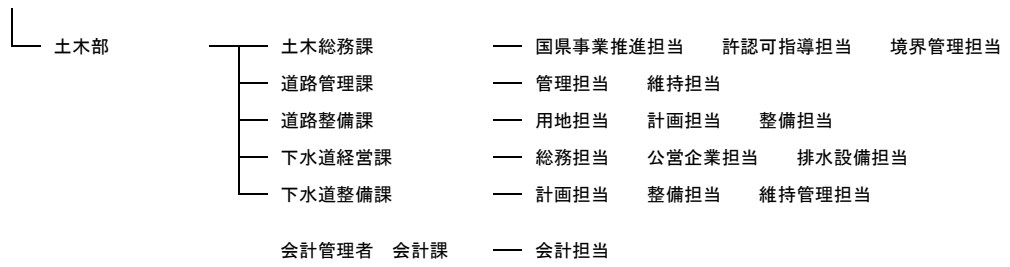

行政委員会等事務局

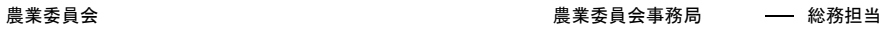
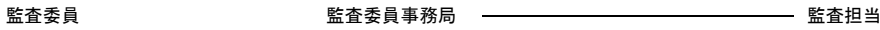
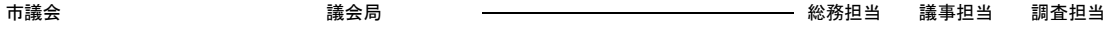

教育委員会

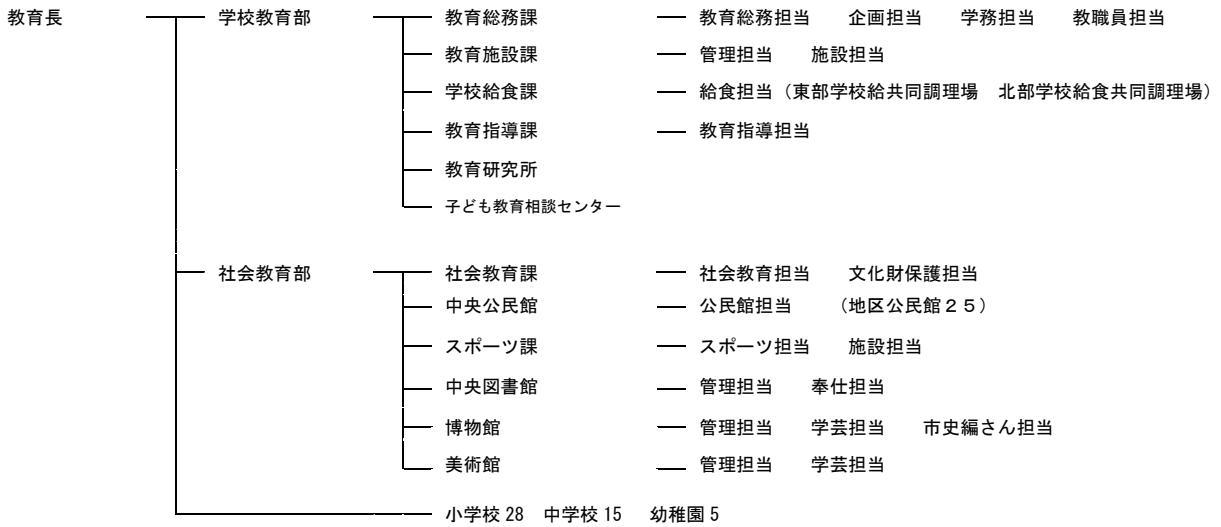

公平委員会

固定資産評価審査委員会

消 防

消防長

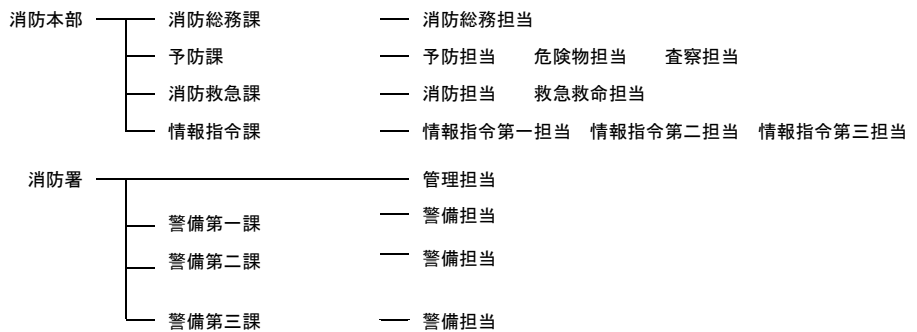

市民病院

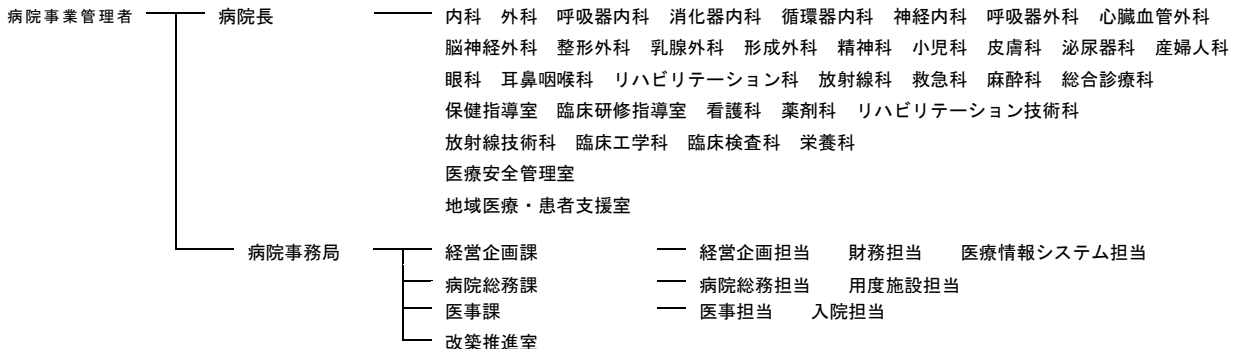

8 税務の機構及び事務分掌

平成26年4月1日現在

課名	担当	職名	人員	事務分掌
納税課		課長	1	
	税制担当	課長代理	1	<ul style="list-style-type: none"> <li>・税務事務の総合企画及び税制に関すること。</li> <li>・市税諸統計に関すること。</li> <li>・市税の減免処理に関すること。</li> <li>・市税及び県民税の調定の総括に関すること。</li> <li>・固定資産評価審査委員会に関すること。</li> <li>・徴収金の収納整理及び過誤納金に関すること。</li> <li>・督促状の発付に関すること。</li> <li>・納税制度の調査研究に関すること。</li> <li>・納税思想の普及宣伝に関すること。</li> <li>・課内の庶務に関すること。</li> </ul>
		主任	1	
		主事	5	
		計	7	
	納税担当	課長代理	1	<ul style="list-style-type: none"> <li>・市税、県民税及び税外収入金(延滞金及び滞納処分等による収入金)の徴収に関すること。</li> <li>・滞納処分の執行、徴収猶予等に関すること。</li> <li>・交付要求に関すること。</li> <li>・市税に係る欠損処分に関すること。</li> <li>・延滞金の減免処理に関すること。</li> <li>・徴収の囑託及び受託に関すること。</li> </ul>
主査		1		
主任		1		
主事		5		
主事補計		1		
特別整理担当	課長代理	1	<ul style="list-style-type: none"> <li>・市税、県民税及び税外収入金(延滞金及び滞納処分等による収入金)の徴収に関すること。(特別滞納整理事案の滞納整理に関すること。)</li> <li>・滞納処分の執行、徴収猶予等に関すること。</li> <li>・交付要求に関すること。</li> <li>・市税に係る欠損処分に関すること。</li> <li>・延滞金の減免処理に関すること。</li> <li>・徴収の囑託及び受託に関すること。</li> </ul>	
	主査	4		
	主事	1		
	計	6		
市民税課		課長	1	
	個人市民税担当	課長代理	1	<ul style="list-style-type: none"> <li>・個人の市民税及び県民税の課税資料の調査及び収集に関すること。</li> <li>・個人の市民税及び県民税の賦課に関すること。</li> </ul>
		主管	1	
		主査	2	
		主任	6	
		主事計	6	
諸税担当	1	6		
固定資産税課		課長	1	
	土地担当	課長代理	1	<ul style="list-style-type: none"> <li>・固定資産(土地)の評価及び価格の決定に関すること。</li> <li>・固定資産税(土地)、特別土地保有税及び都市計画税(土地)の課税資料の調査及び収集に関すること。</li> <li>・固定資産税(土地)、特別土地保有税及び都市計画税(土地)の賦課に関すること。</li> <li>・固定資産(土地)の課税台帳及び名寄帳の整備に関すること。</li> <li>・その他固定資産(土地)に係る市税に関すること。</li> </ul>
		主査	1	
		主任	5	
		主事計	3	
	家屋担当	課長代理	1	<ul style="list-style-type: none"> <li>・固定資産(家屋)の評価及び価格の決定に関すること。</li> <li>・固定資産税(家屋)及び都市計画税(家屋)の課税資料の調査及び収集に関すること。</li> <li>・固定資産税(家屋)及び都市計画税(家屋)の賦課に関すること。</li> <li>・固定資産(家屋)の課税台帳及び名寄帳の整備に関すること。</li> <li>・その他固定資産(家屋)に係る市税に関すること。</li> </ul>
主管		2		
主査		3		
主任		3		
主事補計		5		
主事計	1	5		
償却資産担当	主管	3	<ul style="list-style-type: none"> <li>・固定資産(償却資産)の評価及び価格の決定に関すること。</li> <li>・固定資産税(償却資産)の課税資料の調査及び収集に関すること。</li> <li>・固定資産税(償却資産)の賦課に関すること。</li> <li>・固定資産(償却資産)の課税台帳及び名寄帳の整備に関すること。</li> <li>・国有資産等所在市町村交付金に関すること。</li> <li>・その他固定資産(償却資産)に係る市税に関すること。</li> <li>・市税関係の諸証明に関すること。</li> <li>・課内の庶務に関すること。</li> </ul>	
	主任	2		
	計	5		

